

DEPARTEMENT DE L'ARIEGE

COMMUNE DE

ARIGNAC

PLU

PLAN LOCAL D'URBANISME

5 .41

PLAN DES PERIMETRES PARTICULIERS

ZNIEFF DE TYPE 2

PAROIS CALCAIRES ET QUIES DE LA HAUTE VALLEE

DE L'ARIEGE (Z2PZ2075)

REALISE PAR : bureau d'études **ADRET**

26 Rue de Chaussas 31 200 Toulouse TEL : 05-61-13-45-44 FAX : 05-17-47-54-72
E-Mail: Adret.Environnement@wanadoo.fr





ZNIEFF de 2ème génération

(version provisoire en attente de validation par le MNHN)



Présent pour l'avenir

Identifiant régional : **Z2PZ2075**
Libellé : **Parois calcaires et quiès de la haute vallée de l'Ariège**
Type de zone : **2**
Superficie (ha) : **9891.02**
Altitude(m) : **869**



- Périmètre de la ZNIEFF (sélection)
- Périmètre de la ZNIEFF (autre)

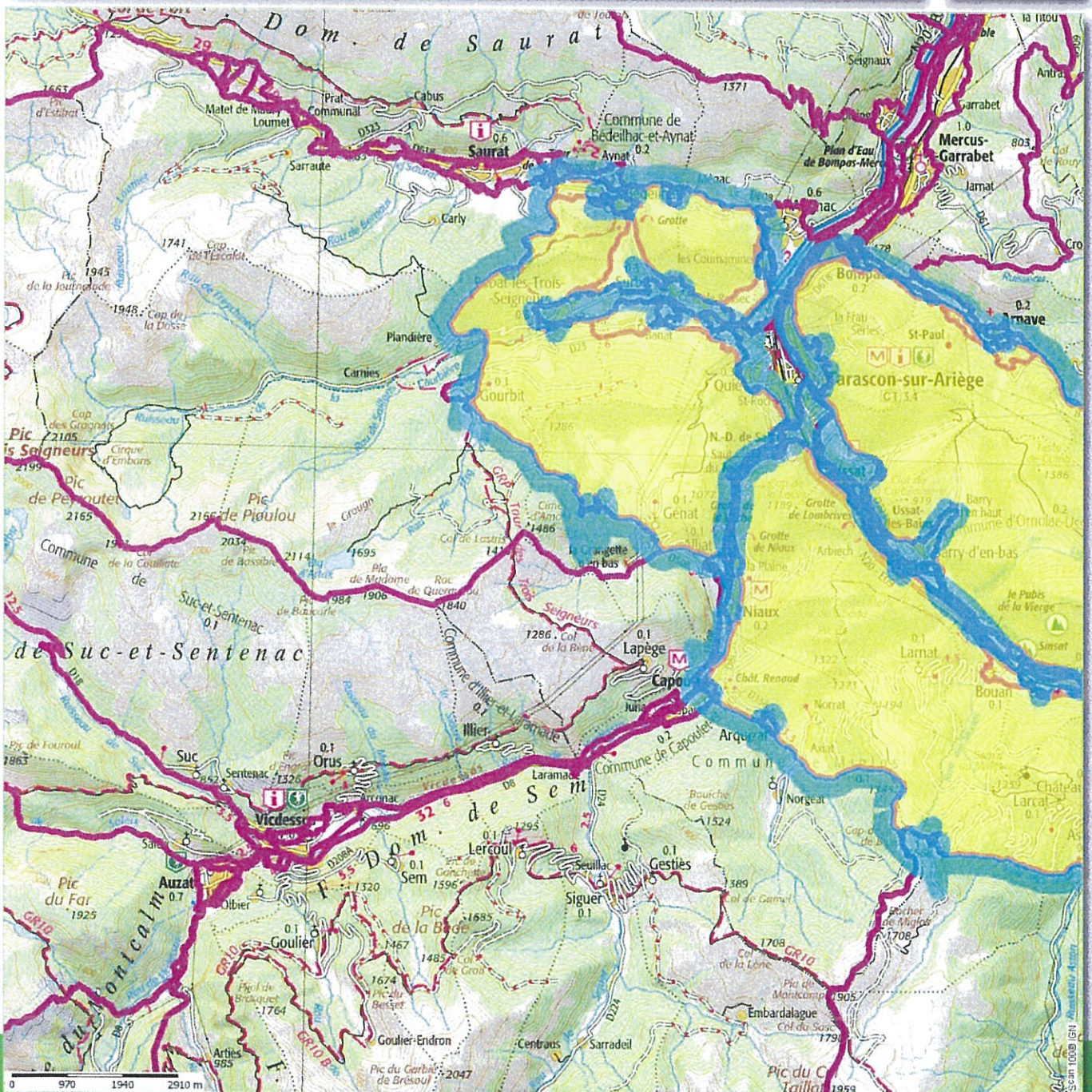

Echelle papier (impression à 100%) : 1 : 100 000



Bordereau ZNIEFF 2ème génération

Version provisoire

(version validée par le CSRPN sous réserve de validation par le MNHN)

Maîtrise d'ouvrage : DREAL Midi-Pyrénées

Secrétariat scientifique et technique : Conservatoire Botanique National des Pyrénées et de Midi-Pyrénées et Conservatoire Régional des Espaces Naturels de Midi-Pyrénées



Type de procédure	évolution d'une Znieff 1ère génération		
N° régional	Z2PZ2075	Type de zone	II
Nom de la zone	Parois calcaires et quies de la haute vallée de l'Ariège		
Année de description	1980	Année de mise à jour	2010
Rédacteur principal	ANA - Cécile Brousseau		

LOCALISATION

Midi-Pyrénées (73)

Ariège (09)

Albiès (09004)
Alliat (09006)
Appy (09012)
Arignac (09015)
Arnave (09016)
Aston (09024)
Aulos (09028)
Axiat (09031)
Bèdeilhac-et-Aynat (09045)
Bestiac (09053)
Bompas (09058)
Bouan (09064)
Capoulet-et-Junac (09077)
Caussou (09087)
Caychax (09088)
Cazenave-Serrès-et-Allens (09092)
Château-Verdun (09096)
Garanou (09131)
Génat (09133)
Gourbit (09136)
Larcat (09155)
Larnat (09156)
Lordat (09171)
Luzenac (09176)
Miglos (09192)
Niaux (09217)
Orniolac-Ussat-les-Bains (09221)
Quié (09240)
Rabat-les-Trois-Seigneurs (09241)
Saurat (09280)
Senconac (09287)
Sinsat (09296)
Surba (09303)

Tarascon-sur-Ariège (09306)

Unac (09318)

Urs (09320)

Ussat (09321)

Vebre (09326)

Verdun (09328)

Vernaux (09330)

on validée au niveau national

Superficie (ha)	9 913,74
Altitude mini (m)	473
Altitude maxi (m)	1482
Altitude moy (m)	869

TYPLOGIE DES MILIEUX

Milieux déterminants

22.44	Tapis immergés de Characées	0.1 %
24	Eaux courantes	0.1 %
32	Fruticées sclérophylles	1 %
32.13	Matorral à Genévriers	1 %
41.16	Hêtraies sur calcaire	7 %
41.711	Bois occidentaux de Quercus pubescens	10 %
45.321	Forêts de Chênes verts supra-méditerranéennes françaises	5 %
54	Bas-marais, tourbières de transition et sources	0.2 %
54.12	Sources d'eaux dures	0.1 %
61.3	Eboulis ouest-méditerranéens et éboulis thermophiles	1 %
62	Falaises continentales et rochers exposés	1 %
62	Falaises continentales et rochers exposés	1 %
62.12	Saxifragion mediae	0.1 %
65	Grottes	0.5 %
88	Miñes et passages souterrains	0.1 %

Autres milieux

31	Landes et fruticées	0.7 %
31.2	Landes sèches	6 %
31.8	Fourrés	0.3 %

34	Pelouses calcicoles sèches et steppes	6%
34.3	Pelouses pérennes denses et steppes medio-européennes	7%
38	Prairies mésophiles	3%
41	Forêts caducifoliées	24%
42	Forêts de conifères	3%
45	Forêts sempervirentes non résineuses	7%
62.1	Végétation des falaises continentales calcaires	4%
62.1	Végétation des falaises continentales calcaires	4%

COMPLEMENTS DESCRIPTIFS

Géomorphologie

066	Montagne
063	Falaise continentale
062	Affleurement rocheux
059	Coteau, cuesta
070	Escarpement, versant pentu
021	Ruisseau, torrent

Activités humaines

03	élevage, pastoralisme
07	tourisme et loisirs
05	chasse
19	gestion conservatoire
16	exploitation minière, carrière

Statuts de propriété

Mesures de protection

331	Site inscrit selon la loi de 1930
338	Arrêté Préfectoral de Biotopie
461	Zone de Protection Spéciale (Directive Oiseaux)
462	Zone Spéciale de Conservation (Directive Habitat)
680	Parc Naturel Régional
701	Zone Importante pour la Conservation des Oiseaux

FACTEURS D'ÉVOLUTION

47.0	abandon de systèmes cultureux et pastoraux, apparition de friches
91.5	fermeture du milieu
45.0	pâturage
61.0	sport et loisirs de plein-air
14.0	extraction de matériaux
13.5	transport d'énergie

CRITÈRES D'INTÉRÊT

Patrimoniaux

10	écologique (habitats)
30	floristique
26	oiseaux
27	mammifères
22	insectes
25	reptiles

Fonctionnels

- 60** fonction d'habitat pour les populations animales ou végétales
- 50** fonctions de protection du milieu physique

Complémentaires

- 82** géomorphologique (géomorphologie caractéristique)
- 81** paysager (paysage esthétique, issu de pratiques culturelles ancestrales)

BILAN DES CONNAISSANCES

Groupe taxonomique	Niveau de prospection	Nombre d'espèces déterminantes observées	Prospection prioritaire
habitats	-	10	
flore vasculaire	assez bon	77	
phanérogames	-	-	
ptéridophytes	-	-	
bryophytes	-	-	
lichens	-	-	
champignons	assez bon	47	
algues	-	-	
mammifères	assez bon	5	
oiseaux	assez bon	14	
reptiles	insuffisant	1	
amphibiens	insuffisant	2	
poissons	-	-	
insectes	insuffisant	5	
coléoptères	-	4	
éphémères	-	-	
rhopalocères	-	2	
lépidoptères	-	-	
odonates	-	-	
orthoptères	-	5	
syrphes	-	-	
autres invertébrés	-	-	
arachnides	-	-	
collemboles	-	-	
crustacés	-	1	
mollusques	-	4	
myriapodes	-	-	

CRITÈRES DE DÉLIMITATION

- 01** répartition des espèces de faune et de flore
- 02** répartition et agencement des habitats
- 03** fonctionnement et relations des écosystèmes entre eux
- 04** degré d'artificialisation ou pression d'usage

Commentaire

La ZNIEFF de type 2, constituée de 3 parties disjointes, englobe les ZNIEFF de type 1 : « Quiès calcaires d'Albiès à Caussou » et « Parois calcaires et quiès du bassin de Tarascon », et est élargie par rapport à ces dernières de façon à intégrer les ensemble bocagers de bas de versant, bien préservés, et vraisemblablement utilisés notamment comme terrain de chasse par les rapaces patrimoniaux présents. La partie urbanisée et industrialisée de la vallée de l'Ariège est exclue de la zone.

COMMENTAIRE GÉNÉRAL

La zone des quiès calcaires de la haute vallée de l'Ariège s'étend de part et d'autre de l'Ariège dans sa haute vallée, de Bompas à Unac. Ce site se singularise par son impressionnant relief, son encaissement et sa végétation. Des influences bioclimatiques subméditerranéennes à méditerranéennes sont très présentes sur les zones de soulans. La zone est principalement sur calcaires et marnes calcaires. Des petits ruisseaux affluents de l'Ariège et souvent intermittents découpent de petits vallons et talwegs (ruisseaux de Larnat, de Lujat). Le site est sur un important karst dont les grottes comme celles de Lombrives, de Niaux ou encore de Bédeilhac sont quelques éléments apparents. Les zones basses et les vallons plats sont occupés par l'agriculture menée ici de façon extensive (pelouses sèches pâturées, prairies de fauche, cultures). Le reste du paysage est fortement marqué par les fortes pentes, les escarpements rocheux et les végétations associées. La zone englobe les ZNIEFF de type 1 suivantes : « Parois calcaires et quiès du bassin de Tarascon », « Quiès calcaires d'Albiès à Causou ».

Les milieux patrimoniaux de type méditerranéen dominant le paysage : pelouses sèches calcaires du *Mesobromion* riches en orchidées, formation arbustive à genévriers, forêts de chênes pubescents et de chênes verts. Ces habitats, sauf la chênaie pubescente, sont des habitats de la directive « Habitats - Faune - Flore ». Les habitats rocheux, d'éboulis, grottes, falaises et affleurements (*Saxifragion mediae*) sont aussi des éléments importants de ce site. Un habitat singulier est également présent. Il s'agit des sources d'eaux dures pétifiantes et de la végétation associée : *Cratoneurion* (flore bryophytique et vasculaire), dont quelques stations sont connues sur le site.

Au sujet de la flore, plusieurs types d'enjeux sont présents : la flore des falaises et milieux rocheux avec des espèces patrimoniales comme l'Alysson à gros fruits (*Hormatophylla macrocarpa*), l'Alysson diffus (*Alyssum diffusum*) et la Bartsie en épi (*Nothobartsia spicata*), toutes trois protégées nationalement, ou encore la Jasonie glutineuse (*Chiliadenus saxatilis*), protégée en région Midi-Pyrénées ; le Genévrier thurifère (*Juniperus thurifera*), protégé en Midi-Pyrénées et dont les stations de la haute vallée de l'Ariège constituent une des deux localités connues du massif pyrénéen pour cette espèce ; les éléments à fortes affinités méditerranéennes comme le Chêne kermès (*Quercus coccifera*), le Chêne vert (*Quercus ilex*), présent ici jusqu'à 1 100 m (quiès de Lugeat), le Pistachier térébinthe (*Pistacia terebinthus*), l'Orchis parfumé (*Orchis coriophora* subsp. *fragrans*), protégé nationalement, l'Aphyllanthe de Montpellier (*Aphyllanthes monspeliensis*), les lavandes (*Lavandula latifolia* et *Lavandula angustifolia* subsp. *pyrenaica*), ou encore le Ciste à feuilles de sauge (*Cistus salviifolius*) sur les parties décarbonatées ; les populations de Dauphinelle de Verdun (*Delphinium verdunense*), qui bénéficient d'une protection nationale, présentes dans les cultures et anciennes terrasses de cultures. La ZNIEFF présente aussi un fort intérêt mycologique puisqu'à ce jour de nombreuses espèces déterminantes ont été recensées. Pour la faune, il y a aussi plusieurs types d'intérêt également liés aux différents milieux présents : l'avifaune nicheuse dans les zones de falaises avec entre autres le vautour Percnoptère, l'Aigle royal, le Grand-duc d'Europe, le Faucon pèlerin, le Chocard à bec jaune (*Pyrhocorax graculus*) ou le Crave à bec rouge (*Pyrhocorax pyrrhocorax*) ; les galliformes de montagne avec la Perdrix grise de montagne (*Perdix perdix hispanicus*) sur les parties sommitales des quiès au niveau d'Ornolac-Ussat-les-Bains et le Grand Tétrás (*Tetrao urogallus*) ; les chauves-souris pour lesquelles les grottes et cavités, assez nombreuses, sont des sites d'hivernage et de reproduction ; le Lézard hispanique, très fréquent dans la zone où il trouve un habitat propice (habitats xériques plus ou moins fermés sur fortes pentes) ; l'entomofaune, avec la présence de coléoptères saproxyliques ou cavernicoles et d'un cortège d'orthoptères diversifié.

SOURCES

Informateurs

(indépendant)

Maurice Berlan
Alain Bertrand
Roger Costes
Jacques Fournier
Lucien Guerby
Christian Mauge

ANA (Association des naturalistes de l'Ariège - Espaces naturels d'Ariège)

(personne morale)
Yannick Barascud
Jean-Jacques Berne
Alain Bertrand
Cécile Brousseau
Hervé Duval
Julien Garric
Lucien Guerby
Benoît Holliger
Gilles Labatut
Laurence Leturgie
Veronique Morin
Jean-Marc Paumier
Marc Tessier
J. Timbal
Julien Vergne

ARIANE

Michel Bodin
Nicolas De Munnik
Dorine de Munnik
Thierry Marfaing
Maurice Pellicier

ASINAT

Bernard Defaut

CBNPMP (Conservatoire botanique national des Pyrénées et de Midi-Pyrénées)

William Arial
Christophe Bergès
Jocelyne Cambecédès
Jérôme Garcia
Lionel Gire
Nicolas Leblond
François Prud'homme

CREN (Conservatoire régional des espaces naturels)

Sylvain Dejean

CREN MP (Conservatoire régional des espaces naturels de Midi-Pyrénées)

Alain Bertrand
Sylvain Dejean
Lucien Guerby
Benoît Holliger

ESAP (Ecole Supérieure d'Agriculture de Purpan)

Hervé Brustel

Fédération Pastorale de l'Ariège

Jean-Guillaume Thiébault

GCMP (Groupe Chiroptères de Midi-Pyrénées)

Alain Bertrand
Sylvain Dejean

ISATIS

Marc Tessier

LADYBIO (Faune) (Laboratoire de Dynamique de la Biodiversité (faune))

(personne morale)

NMP (Nature Midi-Pyrénées)

Thomas Buzzi
Philippe Caniot

Stéphane Fiolet
Sylvain Fremaux
Gilles Pottier

OGM (Observatoire des Galliformes de montagne)

(personne morale)

PNR PA (Parc naturel régional des Pyrénées ariégeoises)

Nicolas Georges
Sophie Sejalon

SCOP SAGNE

Jacques Thomas

Bibliographie

LISTES D'ESPÈCES

2a - Espèces déterminantes

habitats

habitats

22.44 Tapis immergés de Characées

H0327 par TESSIER Marc entre (non renseignée) et 01/09/2006

Densité : non renseigné

H0328 par TESSIER Marc entre (non renseignée) et 01/09/2006

Densité : non renseigné

32.136 Matorral arborescent à Juniperus thurifera

H00548 par (personne morale) entre (non renseignée) et 2003

Densité : non renseigné

H00549 par (personne morale) entre (non renseignée) et 2003

Densité : non renseigné

H00550 par (personne morale) entre (non renseignée) et 2003

Densité : non renseigné

H00553 par (personne morale) entre (non renseignée) et 2003

Densité : non renseigné

35.21 Prairies siliceuses à annuelles naines

H40492 par Françoise Laigneau entre (non renseignée) et 18/05/2007

Densité : non renseigné

38.3 Prairies de fauche de montagne

H00520 par (personne morale) entre (non renseignée) et 2003

Densité : non renseigné

H00521 par (personne morale) entre (non renseignée) et 2003

Densité : non renseigné

H00522 par (personne morale) entre (non renseignée) et 2003

Densité : non renseigné

H00523 par (personne morale) entre (non renseignée) et 2003

Densité : non renseigné

H00524 par (personne morale) entre (non renseignée) et 2003

Densité : non renseigné

H00525 par (personne morale) entre (non renseignée) et 2003

Densité : non renseigné

H00526 par (personne morale) entre (non renseignée) et 2003

Densité : non renseigné

H00533 par (personne morale) entre (non renseignée) et 2003

Densité : non renseigné

H00555 par (personne morale) entre (non renseignée) et 2003

Densité : non renseigné

41.711 Bois occidentaux de Quercus pubescens

H0023 par LETURGIE Laurence entre (non renseignée) et 01/06/1996

Densité : non renseigné

H0024 par LETURGIE Laurence entre (non renseignée) et 01/06/1996

Densité : non renseigné

H0027 par LETURGIE Laurence entre (non renseignée) et 01/06/1996

Densité : non renseigné

H0028 par LETURGIE Laurence entre (non renseignée) et 01/06/1996

Densité : non renseigné

H0032	par LETURGIE Laurence entre (non renseignée) et 01/06/1996
	Densité : non renseigné
H0038	par LETURGIE Laurence entre (non renseignée) et 01/06/1996
	Densité : non renseigné
H0039	par LETURGIE Laurence entre (non renseignée) et 01/06/1996
	Densité : non renseigné
H0042	par LETURGIE Laurence entre (non renseignée) et 01/06/1996
	Densité : non renseigné
H0043	par LETURGIE Laurence entre (non renseignée) et 01/06/1996
	Densité : non renseigné
H0044	par LETURGIE Laurence entre (non renseignée) et 01/06/1996
	Densité : non renseigné
H0045	par LETURGIE Laurence entre (non renseignée) et 01/06/1996
	Densité : non renseigné
H0047	par LETURGIE Laurence entre (non renseignée) et 01/06/1996
	Densité : non renseigné
H0048	par LETURGIE Laurence entre (non renseignée) et 01/06/1996
	Densité : non renseigné
H0049	par LETURGIE Laurence entre (non renseignée) et 01/06/1996
	Densité : non renseigné
H0050	par LETURGIE Laurence entre (non renseignée) et 01/06/1996
	Densité : non renseigné
H0055	par LETURGIE Laurence entre (non renseignée) et 01/06/1996
	Densité : non renseigné
H0056	par LETURGIE Laurence entre (non renseignée) et 01/06/1996
	Densité : non renseigné
H0057	par LETURGIE Laurence entre (non renseignée) et 01/06/1996
	Densité : non renseigné
H0058	par LETURGIE Laurence entre (non renseignée) et 01/06/1996
	Densité : non renseigné
H0059	par LETURGIE Laurence entre (non renseignée) et 01/06/1996
	Densité : non renseigné
H0060	par LETURGIE Laurence entre (non renseignée) et 01/06/1996
	Densité : non renseigné
H0062	par LETURGIE Laurence entre (non renseignée) et 01/06/1996
	Densité : non renseigné
H0066	par LETURGIE Laurence entre (non renseignée) et 01/06/1996
	Densité : non renseigné
H0073	par LETURGIE Laurence entre (non renseignée) et 01/06/1996
	Densité : non renseigné
H0083	par LETURGIE Laurence entre (non renseignée) et 01/06/1996
	Densité : non renseigné
H0084	par LETURGIE Laurence entre (non renseignée) et 01/06/1996
	Densité : non renseigné
H0096	par LETURGIE Laurence entre (non renseignée) et 01/06/1996
	Densité : non renseigné
H0103	par LETURGIE Laurence entre (non renseignée) et 01/06/1996
	Densité : non renseigné
H0115	par LETURGIE Laurence entre (non renseignée) et 01/06/1996
	Densité : non renseigné
H0116	par LETURGIE Laurence entre (non renseignée) et 01/06/1996
	Densité : non renseigné

45.321 Forêts de Chênes verts supra-méditerranéennes françaises

H0030	par LETURGIE Laurence entre (non renseignée) et 01/06/1996
	Densité : non renseigné
H0033	par LETURGIE Laurence entre (non renseignée) et 01/06/1996
	Densité : non renseigné
H0035	par LETURGIE Laurence entre (non renseignée) et 01/06/1996
	Densité : non renseigné
H0036	par LETURGIE Laurence entre (non renseignée) et 01/06/1996
	Densité : non renseigné
H0037	par LETURGIE Laurence entre (non renseignée) et 01/06/1996
	Densité : non renseigné
H00488	par (personne morale) entre (non renseignée) et 2003
	Densité : non renseigné
H00501	par (personne morale) entre (non renseignée) et 2003
	Densité : non renseigné
H00503	par (personne morale) entre (non renseignée) et 2003
	Densité : non renseigné

H00505	par (personne morale) entre (non renseignée) et 2003	Densité : non renseigné
H00506	par (personne morale) entre (non renseignée) et 2003	Densité : non renseigné
H00507	par (personne morale) entre (non renseignée) et 2003	Densité : non renseigné
H00509	par (personne morale) entre (non renseignée) et 2003	Densité : non renseigné
H00510	par (personne morale) entre (non renseignée) et 2003	Densité : non renseigné
H00511	par (personne morale) entre (non renseignée) et 2003	Densité : non renseigné
H00512	par (personne morale) entre (non renseignée) et 2003	Densité : non renseigné
H00514	par (personne morale) entre (non renseignée) et 2003	Densité : non renseigné
H00515	par (personne morale) entre (non renseignée) et 2003	Densité : non renseigné
H00518	par (personne morale) entre (non renseignée) et 2003	Densité : non renseigné
H00519	par (personne morale) entre (non renseignée) et 2003	Densité : non renseigné
H00531	par (personne morale) entre (non renseignée) et 2003	Densité : non renseigné
H00535	par (personne morale) entre (non renseignée) et 2003	Densité : non renseigné
H00536	par (personne morale) entre (non renseignée) et 2003	Densité : non renseigné
H00537	par (personne morale) entre (non renseignée) et 2003	Densité : non renseigné
H00538	par (personne morale) entre (non renseignée) et 2003	Densité : non renseigné
H00539	par (personne morale) entre (non renseignée) et 2003	Densité : non renseigné
H00540	par (personne morale) entre (non renseignée) et 2003	Densité : non renseigné
H00541	par (personne morale) entre (non renseignée) et 2003	Densité : non renseigné
H00543	par (personne morale) entre (non renseignée) et 2003	Densité : non renseigné
H00546	par (personne morale) entre (non renseignée) et 2003	Densité : non renseigné
H00547	par (personne morale) entre (non renseignée) et 2003	Densité : non renseigné
H00551	par (personne morale) entre (non renseignée) et 2003	Densité : non renseigné
H00558	par (personne morale) entre (non renseignée) et 2003	Densité : non renseigné
H00563	par (personne morale) entre (non renseignée) et 2003	Densité : non renseigné
H00565	par (personne morale) entre (non renseignée) et 2003	Densité : non renseigné
H00567	par (personne morale) entre (non renseignée) et 2003	Densité : non renseigné
H0074	par LETURGIE Laurence entre (non renseignée) et 01/06/1996	Densité : non renseigné
H0075	par LETURGIE Laurence entre (non renseignée) et 01/06/1996	Densité : non renseigné
H0076	par LETURGIE Laurence entre (non renseignée) et 01/06/1996	Densité : non renseigné
H0077	par LETURGIE Laurence entre (non renseignée) et 01/06/1996	Densité : non renseigné
H0079	par LETURGIE Laurence entre (non renseignée) et 01/06/1996	Densité : non renseigné
H0080	par LETURGIE Laurence entre (non renseignée) et 01/06/1996	Densité : non renseigné
H0082	par LETURGIE Laurence entre (non renseignée) et 01/06/1996	Densité : non renseigné
H0085	par LETURGIE Laurence entre (non renseignée) et 01/06/1996	Densité : non renseigné

	Densité : non renseigné
H0087	par LETURGIE Laurence entre (non renseignée) et 01/06/1996
	Densité : non renseigné
H0089	par LETURGIE Laurence entre (non renseignée) et 01/06/1996
	Densité : non renseigné
H0090	par LETURGIE Laurence entre (non renseignée) et 01/06/1996
	Densité : non renseigné
H0091	par LETURGIE Laurence entre (non renseignée) et 01/06/1996
	Densité : non renseigné
H0092	par LETURGIE Laurence entre (non renseignée) et 01/06/1996
	Densité : non renseigné
H0093	par LETURGIE Laurence entre (non renseignée) et 01/06/1996
	Densité : non renseigné
H0094	par LETURGIE Laurence entre (non renseignée) et 01/06/1996
	Densité : non renseigné
H0095	par LETURGIE Laurence entre (non renseignée) et 01/06/1996
	Densité : non renseigné
H0098	par LETURGIE Laurence entre (non renseignée) et 01/06/1996
	Densité : non renseigné
H0099	par LETURGIE Laurence entre (non renseignée) et 01/06/1996
	Densité : non renseigné
H0100	par LETURGIE Laurence entre (non renseignée) et 01/06/1996
	Densité : non renseigné
H0105	par LETURGIE Laurence entre (non renseignée) et 01/06/1996
	Densité : non renseigné
H0110	par LETURGIE Laurence entre (non renseignée) et 01/06/1996
	Densité : non renseigné
H0112	par LETURGIE Laurence entre (non renseignée) et 01/06/1996
	Densité : non renseigné
H0114	par LETURGIE Laurence entre (non renseignée) et 01/06/1996
	Densité : non renseigné

54.12 Sources d'eaux dures

H0005	par TESSIER Marc entre (non renseignée) et 01/10/2005
	Densité : non renseigné
H0006	par TESSIER Marc entre (non renseignée) et 01/10/2005
	Densité : non renseigné
H0717	par TESSIER Marc entre (non renseignée) et 17/09/2006
	Densité : non renseigné
H0718	par TESSIER Marc entre (non renseignée) et 17/09/2006
	Densité : non renseigné
H0748	par TESSIER Marc entre (non renseignée) et 02/06/2006
	Densité : non renseigné
H0749	par TESSIER Marc entre (non renseignée) et 02/06/2006
	Densité : non renseigné

54.21 Bas-marais à *Schoenus nigricans* (choin noir)

H0753	par TESSIER Marc entre (non renseignée) et 02/06/2006
	Densité : non renseigné
H0754	par TESSIER Marc entre (non renseignée) et 02/06/2006
	Densité : non renseigné

61.34 Eboulis calcaires pyrénéens

H00089	par (personne morale) entre (non renseignée) et 2003
	Densité : non renseigné
H00090	par (personne morale) entre (non renseignée) et 2003
	Densité : non renseigné
H00091	par (personne morale) entre (non renseignée) et 2003
	Densité : non renseigné
H0031	par LETURGIE Laurence entre (non renseignée) et 01/06/1996
	Densité : non renseigné
H0041	par LETURGIE Laurence entre (non renseignée) et 01/06/1996
	Densité : non renseigné
H0046	par LETURGIE Laurence entre (non renseignée) et 01/06/1996
	Densité : non renseigné
H00483	par (personne morale) entre (non renseignée) et 2003
	Densité : non renseigné
H00484	par (personne morale) entre (non renseignée) et 2003
	Densité : non renseigné
H00485	par (personne morale) entre (non renseignée) et 2003
	Densité : non renseigné

H00486	par (personne morale) entre (non renseignée) et 2003	Densité : non renseigné
H00489	par (personne morale) entre (non renseignée) et 2003	Densité : non renseigné
H00490	par (personne morale) entre (non renseignée) et 2003	Densité : non renseigné
H00491	par (personne morale) entre (non renseignée) et 2003	Densité : non renseigné
H00492	par (personne morale) entre (non renseignée) et 2003	Densité : non renseigné
H00494	par (personne morale) entre (non renseignée) et 2003	Densité : non renseigné
H00497	par (personne morale) entre (non renseignée) et 2003	Densité : non renseigné
H00502	par (personne morale) entre (non renseignée) et 2003	Densité : non renseigné
H0051	par LETURGIE Laurence entre (non renseignée) et 01/06/1996	Densité : non renseigné
H00513	par (personne morale) entre (non renseignée) et 2003	Densité : non renseigné
H00516	par (personne morale) entre (non renseignée) et 2003	Densité : non renseigné
H00517	par (personne morale) entre (non renseignée) et 2003	Densité : non renseigné
H0052	par LETURGIE Laurence entre (non renseignée) et 01/06/1996	Densité : non renseigné
H0053	par LETURGIE Laurence entre (non renseignée) et 01/06/1996	Densité : non renseigné
H00534	par (personne morale) entre (non renseignée) et 2003	Densité : non renseigné
H0054	par LETURGIE Laurence entre (non renseignée) et 01/06/1996	Densité : non renseigné
H00544	par (personne morale) entre (non renseignée) et 2003	Densité : non renseigné
H00545	par (personne morale) entre (non renseignée) et 2003	Densité : non renseigné
H00557	par (personne morale) entre (non renseignée) et 2003	Densité : non renseigné
H00559	par (personne morale) entre (non renseignée) et 2003	Densité : non renseigné
H00562	par (personne morale) entre (non renseignée) et 2003	Densité : non renseigné
H00569	par (personne morale) entre (non renseignée) et 2003	Densité : non renseigné
H0061	par LETURGIE Laurence entre (non renseignée) et 01/06/1996	Densité : non renseigné
H0064	par LETURGIE Laurence entre (non renseignée) et 01/06/1996	Densité : non renseigné
H0065	par LETURGIE Laurence entre (non renseignée) et 01/06/1996	Densité : non renseigné
H0067	par LETURGIE Laurence entre (non renseignée) et 01/06/1996	Densité : non renseigné
H0068	par LETURGIE Laurence entre (non renseignée) et 01/06/1996	Densité : non renseigné
H0070	par LETURGIE Laurence entre (non renseignée) et 01/06/1996	Densité : non renseigné
H0072	par LETURGIE Laurence entre (non renseignée) et 01/06/1996	Densité : non renseigné
H0078	par LETURGIE Laurence entre (non renseignée) et 01/06/1996	Densité : non renseigné
H0081	par LETURGIE Laurence entre (non renseignée) et 01/06/1996	Densité : non renseigné
H0097	par LETURGIE Laurence entre (non renseignée) et 01/06/1996	Densité : non renseigné
H0104	par LETURGIE Laurence entre (non renseignée) et 01/06/1996	Densité : non renseigné
H0106	par LETURGIE Laurence entre (non renseignée) et 01/06/1996	Densité : non renseigné
H0109	par LETURGIE Laurence entre (non renseignée) et 01/06/1996	Densité : non renseigné

Densité : non renseigné
H0117 par LETURGIE Laurence entre (non renseignée) et 01/06/1996

Densité : non renseigné

62.12 | Saxifragion mediae

H0026 par LETURGIE Laurence entre (non renseignée) et 01/06/1996

Densité : non renseigné

H0029 par LETURGIE Laurence entre (non renseignée) et 01/06/1996

Densité : non renseigné

H0034 par LETURGIE Laurence entre (non renseignée) et 01/06/1996

Densité : non renseigné

H0040 par LETURGIE Laurence entre (non renseignée) et 01/06/1996

Densité : non renseigné

H00482 par (personne morale) entre (non renseignée) et 2003

Densité : non renseigné

H00487 par (personne morale) entre (non renseignée) et 2003

Densité : non renseigné

H00493 par (personne morale) entre (non renseignée) et 2003

Densité : non renseigné

H00495 par (personne morale) entre (non renseignée) et 2003

Densité : non renseigné

H00499 par (personne morale) entre (non renseignée) et 2003

Densité : non renseigné

H00500 par (personne morale) entre (non renseignée) et 2003

Densité : non renseigné

H00504 par (personne morale) entre (non renseignée) et 2003

Densité : non renseigné

H00529 par (personne morale) entre (non renseignée) et 2003

Densité : non renseigné

H00532 par (personne morale) entre (non renseignée) et 2003

Densité : non renseigné

H00542 par (personne morale) entre (non renseignée) et 2003

Densité : non renseigné

H00552 par (personne morale) entre (non renseignée) et 2003

Densité : non renseigné

H00554 par (personne morale) entre (non renseignée) et 2003

Densité : non renseigné

H00560 par (personne morale) entre (non renseignée) et 2003

Densité : non renseigné

H00561 par (personne morale) entre (non renseignée) et 2003

Densité : non renseigné

H00564 par (personne morale) entre (non renseignée) et 2003

Densité : non renseigné

H00566 par (personne morale) entre (non renseignée) et 2003

Densité : non renseigné

H00570 par (personne morale) entre (non renseignée) et 2003

Densité : non renseigné

H00572 par (personne morale) entre (non renseignée) et 2003

Densité : non renseigné

H0063 par LETURGIE Laurence entre (non renseignée) et 01/06/1996

Densité : non renseigné

H0069 par LETURGIE Laurence entre (non renseignée) et 01/06/1996

Densité : non renseigné

H0071 par LETURGIE Laurence entre (non renseignée) et 01/06/1996

Densité : non renseigné

H0086 par LETURGIE Laurence entre (non renseignée) et 01/06/1996

Densité : non renseigné

H0088 par LETURGIE Laurence entre (non renseignée) et 01/06/1996

Densité : non renseigné

H0101 par LETURGIE Laurence entre (non renseignée) et 01/06/1996

Densité : non renseigné

H0102 par LETURGIE Laurence entre (non renseignée) et 01/06/1996

Densité : non renseigné

H0107 par LETURGIE Laurence entre (non renseignée) et 01/06/1996

Densité : non renseigné

H0108 par LETURGIE Laurence entre (non renseignée) et 01/06/1996

Densité : non renseigné

H0111 par LETURGIE Laurence entre (non renseignée) et 01/06/1996

Densité : non renseigné

H0113 par LETURGIE Laurence entre (non renseignée) et 01/06/1996

	Densité : non renseigné	
H0118	par LETURGIE Laurence entre (non renseignée) et 01/06/1996	
	Densité : non renseigné	
H0119	par LETURGIE Laurence entre (non renseignée) et 01/06/1996	
	Densité : non renseigné	
H41381	par William Ariel entre (non renseignée) et 04/08/2006	
	Densité : non renseigné	

flore

flore vasculaire

19	<i>Acer opalus</i>	
ST0128	par MAUGE Christian le 1996	
	Densité : non renseigné	Effectif : non renseigné
3656	<i>Aethionema saxatile ssp. ovalifolium</i>	
FL0072	par Tessier Marc entre (non renseignée) et 25/10/2008	
	Densité : non renseigné	Effectif : 1 à 10
FL0091	par Tessier Marc entre (non renseignée) et 08/02/2009	
	Densité : non renseigné	Effectif : 1 à 10
FL0095	par Tessier Marc entre (non renseignée) et 08/02/2009	
	Densité : non renseigné	Effectif : 1 à 10
FL06815	par Nicolas Leblond entre (non renseignée) et 17/06/2004	
	Densité : non renseigné	Effectif : 11 à 100
FL10719	par Nicolas Leblond entre (non renseignée) et 01/06/2005	
	Densité : non renseigné	Effectif : 1 à 10
FL12236	par Nicolas Leblond entre (non renseignée) et 01/06/2005	
	Densité : non renseigné	Effectif : non renseigné
ST0008	par MORIN Véronique le 01/08/1993	
	Densité : population à individus rares ou isolés	Effectif : non renseigné
ST1473	par MAUGE Christian le 1993	
	Densité : non renseigné	Effectif : non renseigné
ST1543	par MAUGE Christian le 1993	
	Densité : non renseigné	Effectif : non renseigné
ST1565	par MAUGE Christian le 2005	
	Densité : non renseigné	Effectif : non renseigné
ST1569	par MAUGE Christian le 2005	
	Densité : non renseigné	Effectif : non renseigné
13681	<i>Anthericum ramosum</i>	
FL05759	par Christophe Bergès ; Pierre Morand entre (non renseignée) et 03/06/2004	
	Densité : non renseigné	Effectif : non renseigné
12316	<i>Antirrhinum latifolium</i>	
FL1242	par TESSIER Marc entre (non renseignée) et 02/06/2006	
	Densité : non renseigné	Effectif : 1 à 10
FL1243	par TESSIER Marc entre (non renseignée) et 02/06/2006	
	Densité : non renseigné	Effectif : 11 à 100
FL1244	par TESSIER Marc entre (non renseignée) et 02/06/2006	
	Densité : non renseigné	Effectif : 11 à 100
12320	<i>Antirrhinum majus</i>	
FL02937	par Christophe Bergès ; Jocelyne Cambecèdes entre (non renseignée) et 03/07/2002	
	Densité : non renseigné	Effectif : non renseigné
FL02946	par Christophe Bergès ; Jocelyne Cambecèdes entre (non renseignée) et 03/07/2002	
	Densité : non renseigné	Effectif : non renseigné
FL02959	par Christophe Bergès ; Jocelyne Cambecèdes entre (non renseignée) et 03/07/2002	
	Densité : non renseigné	Effectif : non renseigné
FL05751	par Christophe Bergès ; Pierre Morand entre (non renseignée) et 03/06/2004	
	Densité : non renseigné	Effectif : non renseigné
FL05757	par Christophe Bergès ; Pierre Morand entre (non renseignée) et 03/06/2004	
	Densité : non renseigné	Effectif : non renseigné
FL05764	par Christophe Bergès ; Pierre Morand entre (non renseignée) et 03/06/2004	
	Densité : non renseigné	Effectif : non renseigné
FL06790	par Nicolas Leblond entre (non renseignée) et 16/06/2004	
	Densité : non renseigné	Effectif : non renseigné
FL06813	par Nicolas Leblond entre (non renseignée) et 17/06/2004	
	Densité : non renseigné	Effectif : non renseigné
FL06819	par Nicolas Leblond entre (non renseignée) et 16/06/2004	
	Densité : non renseigné	Effectif : non renseigné
FL06825	par Nicolas Leblond entre (non renseignée) et 16/06/2004	
	Densité : non renseigné	Effectif : non renseigné
FL0851	par TESSIER Marc entre (non renseignée) et 01/10/2005	

	Densité : non renseigné	Effectif : 11 à 100
FL1152	par Alain BERTRAND entre (non renseignée) et 1995	
	Densité : non renseigné	Effectif : 1 à 10
FL1153	par Alain BERTRAND entre (non renseignée) et 1995	
	Densité : non renseigné	Effectif : 1 à 10
FL1154	par Alain BERTRAND entre (non renseignée) et 1995	
	Densité : non renseigné	Effectif : 1 à 10
FL1155	par Alain BERTRAND entre (non renseignée) et 1995	
	Densité : non renseigné	Effectif : 1 à 10
FL1156	par Alain BERTRAND entre (non renseignée) et 1995	
	Densité : non renseigné	Effectif : 1 à 10
FL1157	par Alain BERTRAND entre (non renseignée) et 1995	
	Densité : non renseigné	Effectif : 1 à 10
FL1158	par Alain BERTRAND entre (non renseignée) et 1995	
	Densité : non renseigné	Effectif : 1 à 10
FL1159	par Alain BERTRAND entre (non renseignée) et 1995	
	Densité : non renseigné	Effectif : 1 à 10
FL1160	par Alain BERTRAND entre (non renseignée) et 1995	
	Densité : non renseigné	Effectif : 1 à 10
FL1161	par Alain BERTRAND entre (non renseignée) et 1995	
	Densité : non renseigné	Effectif : 1 à 10
ST0128	par MAUGE Christian le 1996	
	Densité : non renseigné	Effectif : non renseigné
ST1337	par MAUGE Christian le 2005	
	Densité : non renseigné	Effectif : non renseigné
ST1519	par MAUGE Christian le 2004	
	Densité : non renseigné	Effectif : non renseigné
12322	<i>Antirrhinum majus ssp. majus</i>	
FL32185	par Nicolas Leblond entre (non renseignée) et 2009	
	Densité : non renseigné	Effectif : non renseigné
FL32217	par Nicolas Leblond entre (non renseignée) et 2009	
	Densité : non renseigné	Effectif : non renseigné
13685	<i>Aphyllanthes monspeliensis</i>	
FL05813	par Gilles Labatut entre (non renseignée) et 03/06/2004	
	Densité : non renseigné	Effectif : non renseigné
FL1068	par LABATUT Gilles entre (non renseignée) et 01/06/1995	
	Densité : non renseigné	Effectif : 101 à 1000
FL1069	par LABATUT Gilles entre (non renseignée) et 01/06/1995	
	Densité : non renseigné	Effectif : 101 à 1000
FL3070	par LABATUT Gilles entre (non renseignée) et 01/06/1995	
	Densité : non renseigné	Effectif : 11 à 100
ST0008	par MORIN Véronique le 01/08/1993	
	Densité : population dispersée	Effectif : non renseigné
ST0128	par MAUGE Christian le 1996	
	Densité : non renseigné	Effectif : non renseigné
ST1489	par MAUGE Christian le 2000	
	Densité : non renseigné	Effectif : non renseigné
ST1491	par MAUGE Christian le 2005	
	Densité : non renseigné	Effectif : non renseigné
3755	<i>Arabis scabra</i>	
ST0128	par MAUGE Christian le 1996	
	Densité : non renseigné	Effectif : non renseigné
ST1476	par MAUGE Christian le 1995	
	Densité : non renseigné	Effectif : non renseigné
ST1481	par MAUGE Christian le 1993	
	Densité : non renseigné	Effectif : non renseigné
12344	<i>Asarina procumbens</i>	
ST0423	par MAUGE Christian le 1996	
	Densité : non renseigné	Effectif : non renseigné
ST1507	par MAUGE Christian le 2005	
	Densité : non renseigné	Effectif : non renseigné
ST1508	par MAUGE Christian le 2005	
	Densité : non renseigné	Effectif : non renseigné
ST1543	par MAUGE Christian le 1993	
	Densité : non renseigné	Effectif : non renseigné
15582	<i>Avenula bromoides subsp. bromoides</i>	
FL05926	par Christophe Bergès ; Pierre Morand entre (non renseignée) et 03/06/2004	
	Densité : non renseigné	Effectif : non renseigné

	FL06841 par Nicolas Leblond entre (non renseignée) et 16/06/2004	Densité : non renseigné	Effectif : non renseigné
1072	<i>Bombycilaena erecta</i>		
	ST1491 par MAUGE Christian le 2005	Densité : non renseigné	Effectif : non renseigné
	ST1493 par MAUGE Christian le 2005	Densité : non renseigné	Effectif : non renseigné
	ST1497 par MAUGE Christian le 2005	Densité : non renseigné	Effectif : non renseigné
3878	<i>Brassica repanda ssp. galissieri</i>		
	FL06835 par Nicolas Leblond entre (non renseignée) et 16/06/2004	Densité : non renseigné	Effectif : 11 à 100
15712	<i>Bromus squarrosus</i>		
	FL02949 par Christophe Bergès ; Jocelyne Cambecèdes entre (non renseignée) et 03/07/2002	Densité : non renseigné	Effectif : non renseigné
	FL02951 par Christophe Bergès ; Jocelyne Cambecèdes entre (non renseignée) et 03/07/2002	Densité : non renseigné	Effectif : non renseigné
	ST0128 par MAUGE Christian le 1996	Densité : non renseigné	Effectif : non renseigné
3894	<i>Bunias erucago</i>		
	FL1032 par Alain BERTRAND entre (non renseignée) et 1995	Densité : non renseigné	Effectif : 1 à 10
	FL1033 par Alain BERTRAND entre (non renseignée) et 1995	Densité : non renseigné	Effectif : 1 à 10
	ST0424 par MAUGE Christian le 1996	Densité : non renseigné	Effectif : non renseigné
	ST1459 par MAUGE Christian le 2003	Densité : non renseigné	Effectif : non renseigné
252	<i>Bupleurum praealtum</i>		
	FL32212 par Nicolas Leblond entre (non renseignée) et 2009	Densité : non renseigné	Effectif : non renseigné
21369	<i>Campanula speciosa subsp. speciosa</i>		
	FL0066 par Tessier Marc entre (non renseignée) et 16/10/2008	Densité : non renseigné	Effectif : 1 à 10
	FL0069 par Tessier Marc entre (non renseignée) et 25/10/2008	Densité : non renseigné	Effectif : 1 à 10
	FL02939 par Christophe Bergès ; Jocelyne Cambecèdes entre (non renseignée) et 03/07/2002	Densité : non renseigné	Effectif : non renseigné
	FL05753 par Christophe Bergès ; Pierre Morand entre (non renseignée) et 03/06/2004	Densité : non renseigné	Effectif : non renseigné
	FL05760 par Christophe Bergès ; Pierre Morand entre (non renseignée) et 03/06/2004	Densité : non renseigné	Effectif : non renseigné
	FL05763 par Christophe Bergès ; Pierre Morand entre (non renseignée) et 03/06/2004	Densité : non renseigné	Effectif : non renseigné
	FL06816 par Nicolas Leblond entre (non renseignée) et 17/06/2004	Densité : non renseigné	Effectif : non renseigné
	FL06823 par Nicolas Leblond entre (non renseignée) et 16/06/2004	Densité : non renseigné	Effectif : non renseigné
	FL06833 par Nicolas Leblond entre (non renseignée) et 16/06/2004	Densité : non renseigné	Effectif : non renseigné
	FL1013 par Alain BERTRAND entre (non renseignée) et 1995	Densité : non renseigné	Effectif : 1 à 10
	FL1014 par Alain BERTRAND entre (non renseignée) et 1995	Densité : non renseigné	Effectif : 1 à 10
	FL1015 par Alain BERTRAND entre (non renseignée) et 1995	Densité : non renseigné	Effectif : 1 à 10
	FL1016 par Alain BERTRAND entre (non renseignée) et 1995	Densité : non renseigné	Effectif : 1 à 10
	FL1023 par Alain BERTRAND entre (non renseignée) et 1995	Densité : non renseigné	Effectif : 1 à 10
	FL1024 par Alain BERTRAND entre (non renseignée) et 1995	Densité : non renseigné	Effectif : 1 à 10
	FL1025 par Alain BERTRAND entre (non renseignée) et 1995	Densité : non renseigné	Effectif : 1 à 10
	FL1026 par Alain BERTRAND entre (non renseignée) et 1995	Densité : non renseigné	Effectif : 1 à 10
	FL1027 par Alain BERTRAND entre (non renseignée) et 1995	Densité : non renseigné	Effectif : 1 à 10

	Densité : non renseigné	Effectif : 1 à 10
FL10787	par Nicolas Leblond entre (non renseignée) et 01/06/2005	
	Densité : non renseigné	Effectif : non renseigné
FL1090	par TESSIER Marc entre (non renseignée) et 17/09/2006	
	Densité : non renseigné	Effectif : 1 à 10
FL1345	par TESSIER Marc entre (non renseignée) et 02/06/2006	
	Densité : non renseigné	Effectif : 11 à 100
FL1346	par TESSIER Marc entre (non renseignée) et 02/06/2006	
	Densité : non renseigné	Effectif : 11 à 100
FL1347	par TESSIER Marc entre (non renseignée) et 02/06/2006	
	Densité : non renseigné	Effectif : 11 à 100
FL1348	par TESSIER Marc entre (non renseignée) et 02/06/2006	
	Densité : non renseigné	Effectif : 11 à 100
FL1349	par TESSIER Marc entre (non renseignée) et 02/06/2006	
	Densité : non renseigné	Effectif : 11 à 100
FL1350	par TESSIER Marc entre (non renseignée) et 02/06/2006	
	Densité : non renseigné	Effectif : 11 à 100
FL1351	par TESSIER Marc entre (non renseignée) et 02/06/2006	
	Densité : non renseigné	Effectif : 11 à 100
FL1352	par TESSIER Marc entre (non renseignée) et 02/06/2006	
	Densité : non renseigné	Effectif : 11 à 100
FL1353	par TESSIER Marc entre (non renseignée) et 02/06/2006	
	Densité : non renseigné	Effectif : 11 à 100
FL1354	par TESSIER Marc entre (non renseignée) et 02/06/2006	
	Densité : non renseigné	Effectif : 11 à 100
FL32186	par Nicolas Leblond entre (non renseignée) et 2009	
	Densité : non renseigné	Effectif : non renseigné
FL32218	par Nicolas Leblond entre (non renseignée) et 2009	
	Densité : non renseigné	Effectif : non renseigné
ST0008	par MORIN Véronique le 01/08/1993	
	Densité : population à individus rares ou isolés	Effectif : non renseigné
ST0035	par GEORGES Nicolas, SEJALON Sophie le 01/05/2006	
	Densité : non renseigné	Effectif : non renseigné
ST0056	par VERGNE Julien le 01/05/2005	
	Densité : non renseigné	Effectif : non renseigné
ST0068	par VERGNE Julien le 01/06/2005	
	Densité : non renseigné	Effectif : non renseigné
ST0128	par MAUGE Christian le 1996	
	Densité : non renseigné	Effectif : non renseigné
ST0427	par MAUGE Christian le 1996	
	Densité : non renseigné	Effectif : non renseigné
ST0450	par MAUGE Christian le 1994	
	Densité : non renseigné	Effectif : non renseigné
ST0453	par MAUGE Christian le 1996	
	Densité : non renseigné	Effectif : non renseigné
ST1456	par MAUGE Christian le 2003	
	Densité : non renseigné	Effectif : non renseigné
ST1465	par MAUGE Christian le 2004	
	Densité : non renseigné	Effectif : non renseigné
ST1468	par MAUGE Christian le 2004	
	Densité : non renseigné	Effectif : non renseigné
ST1470	par MAUGE Christian le 1993	
	Densité : non renseigné	Effectif : non renseigné
ST1473	par MAUGE Christian le 1993	
	Densité : non renseigné	Effectif : non renseigné
ST1480	par MAUGE Christian le 1993	
	Densité : non renseigné	Effectif : non renseigné
ST1481	par MAUGE Christian le 1993	
	Densité : non renseigné	Effectif : non renseigné
ST1482	par MAUGE Christian le 1993	
	Densité : non renseigné	Effectif : non renseigné
ST1494	par MAUGE Christian le 2004	
	Densité : non renseigné	Effectif : non renseigné
ST1515	par MAUGE Christian le 2000	
	Densité : non renseigné	Effectif : non renseigné
ST1516	par MAUGE Christian le 2000	
	Densité : non renseigné	Effectif : non renseigné
ST1520	par MAUGE Christian le 2004	
	Densité : non renseigné	Effectif : non renseigné

ST1528 par MAUGE Christian le 1995	Densité : non renseigné	Effectif : non renseigné
ST1533 par MAUGE Christian le 1993	Densité : non renseigné	Effectif : non renseigné
ST1541 par MAUGE Christian le 1993	Densité : non renseigné	Effectif : non renseigné
ST1543 par MAUGE Christian le 1993	Densité : non renseigné	Effectif : non renseigné
13860 <i>Carex brachystachys</i>		
ST0128 par MAUGE Christian le 1996	Densité : non renseigné	Effectif : non renseigné
13895 <i>Carex depauperata</i>		
FL0821 par TIMBAL J. entre (non renseignée) et 01/07/2005	Densité : non renseigné	Effectif : non renseigné
14091 <i>Carex rupestris</i>		
ST0056 par VERGNE Julien le 01/05/2005	Densité : non renseigné	Effectif : non renseigné
ST0068 par VERGNE Julien le 01/06/2005	Densité : non renseigné	Effectif : non renseigné
284 <i>Caucalis platycarpus</i>		
FL10826 par Nicolas Leblond entre (non renseignée) et 01/06/2005	Densité : non renseigné	Effectif : non renseigné
1246 <i>Centaurea cyanus</i>		
FL0993 par Alain BERTRAND entre (non renseignée) et 1995	Densité : non renseigné	Effectif : 1 à 10
FL0994 par Alain BERTRAND entre (non renseignée) et 1995	Densité : non renseigné	Effectif : 1 à 10
FL0995 par Alain BERTRAND entre (non renseignée) et 1995	Densité : non renseigné	Effectif : 1 à 10
FL0996 par Alain BERTRAND entre (non renseignée) et 1995	Densité : non renseigné	Effectif : 1 à 10
FL0997 par Alain BERTRAND entre (non renseignée) et 1995	Densité : non renseigné	Effectif : 1 à 10
FL0998 par Alain BERTRAND entre (non renseignée) et 1995	Densité : non renseigné	Effectif : 1 à 10
FL0999 par Alain BERTRAND entre (non renseignée) et 1995	Densité : non renseigné	Effectif : 1 à 10
FL39414 par Cécile Brousseau, Lucile Quiret entre (non renseignée) et 24/07/2009	Densité : non renseigné	Effectif : non renseigné
1406 <i>Chiliadenus saxatilis</i>		
FL0068 par Tessier Marc entre (non renseignée) et 25/10/2008	Densité : non renseigné	Effectif : 1 à 10
FL0093 par Tessier Marc entre (non renseignée) et 08/02/2009	Densité : non renseigné	Effectif : 1 à 10
FL0094 par Tessier Marc entre (non renseignée) et 08/02/2009	Densité : non renseigné	Effectif : 1 à 10
FL0984 par LABATUT Gilles entre (non renseignée) et 01/06/1995	Densité : non renseigné	Effectif : 11 à 100
FL32208 par Nicolas Leblond entre (non renseignée) et 2009	Densité : non renseigné	Effectif : 1 à 10
ST0450 par MAUGE Christian le 1994	Densité : non renseigné	Effectif : non renseigné
ST1465 par MAUGE Christian le 2004	Densité : non renseigné	Effectif : non renseigné
ST1468 par MAUGE Christian le 2004	Densité : non renseigné	Effectif : non renseigné
ST1542 par MAUGE Christian le 2000	Densité : non renseigné	Effectif : non renseigné
ST1543 par MAUGE Christian le 1993	Densité : non renseigné	Effectif : non renseigné
ST1567 par MAUGE Christian le 2005	Densité : non renseigné	Effectif : non renseigné
1527 <i>Cirsium monspessulanum</i>		
ST0128 par MAUGE Christian le 1996	Densité : non renseigné	Effectif : non renseigné
5840 <i>Cistus salviifolius</i>		
FL1024 par LABATUT Gilles entre (non renseignée) et 01/06/1995		

	Densité : non renseigné	Effectif : 11 à 100
FL1025	par LABATUT Gilles entre (non renseignée) et 01/06/1995	
	Densité : non renseigné	Effectif : 11 à 100
FL1026	par LABATUT Gilles entre (non renseignée) et 01/06/1995	
	Densité : non renseigné	Effectif : 11 à 100
ST1504	par MAUGE Christian le 2000	
	Densité : non renseigné	Effectif : non renseigné
ST1527	par MAUGE Christian le 1993	
	Densité : non renseigné	Effectif : non renseigné
14877	<i>Coeloglossum viride</i>	
	FL05927 par Christophe Bergès ; Pierre Morand entre (non renseignée) et 03/06/2004	
	Densité : non renseigné	Effectif : 1 à 10
6820	<i>Colutea arborescens</i>	
	FL0073 par Tessier Marc entre (non renseignée) et 25/10/2008	
	Densité : non renseigné	Effectif : 1 à 10
	FL0096 par Tessier Marc entre (non renseignée) et 08/02/2009	
	Densité : non renseigné	Effectif : 1 à 10
	ST0128 par MAUGE Christian le 1996	
	Densité : non renseigné	Effectif : non renseigné
	ST1457 par MAUGE Christian le 2000	
	Densité : non renseigné	Effectif : non renseigné
	ST1521 par MAUGE Christian le 1999	
	Densité : non renseigné	Effectif : non renseigné
	ST1522 par MAUGE Christian le 2004	
	Densité : non renseigné	Effectif : non renseigné
6822	<i>Colutea arborescens ssp. gallica</i>	
	FL32177 par Nicolas Leblond entre (non renseignée) et 2009	
	Densité : non renseigné	Effectif : non renseigné
13804	<i>Convallaria majalis</i>	
	ST0128 par MAUGE Christian le 1996	
	Densité : non renseigné	Effectif : non renseigné
	ST1472 par MAUGE Christian le 1993	
	Densité : non renseigné	Effectif : non renseigné
14889	<i>Dactylorhiza elata ssp. sesquipedalis</i>	
	ST0129 par GUERBY L. le 1996	
	Densité : non renseigné	Effectif : non renseigné
14896	<i>Dactylorhiza incarnata ssp. incarnata</i>	
	ST0129 par GUERBY L. le 1996	
	Densité : non renseigné	Effectif : non renseigné
10549	<i>Delphinium verdunense</i>	
	FL0140 par Tessier Marc entre (non renseignée) et 05/07/2008	
	Densité : non renseigné	Effectif : 1 à 10
	FL02938 par Christophe Bergès ; Jocelyne Cambecèdes entre (non renseignée) et 03/07/2002	
	Densité : non renseigné	Effectif : 101 à 1000
	FL02943 par Christophe Bergès ; Jocelyne Cambecèdes entre (non renseignée) et 03/07/2002	
	Densité : non renseigné	Effectif : 1001 à 10000
	FL0691 par TESSIER Marc entre (non renseignée) et 01/06/2005	
	Densité : non renseigné	Effectif : 11 à 100
	FL12076 par Marc Tessier ; Lionel Gire entre (non renseignée) et 21/07/2005	
	Densité : non renseigné	Effectif : 11 à 100
	FL1494 par TESSIER Marc entre (non renseignée) et 01/03/2005	
	Densité : non renseigné	Effectif : 1 à 10
	FL1495 par TESSIER Marc entre (non renseignée) et 22/06/2006	
	Densité : non renseigné	Effectif : 101 à 1000
	FL20086 par Garcia Jérôme ; Ferrer Aurelie entre (non renseignée) et 15/09/2007	
	Densité : non renseigné	Effectif : 101 à 1000
	FL3851 par TESSIER Marc entre (non renseignée) et 01/10/2005	
	Densité : non renseigné	Effectif : 11 à 100
	FL39415 par Cécile Brousseau, Lucile Quiret entre (non renseignée) et 24/07/2009	
	Densité : non renseigné	Effectif : non renseigné
21444	<i>Ephedra major subsp. major</i>	
	FL0982 par LABATUT Gilles entre (non renseignée) et 01/06/1995	
	Densité : non renseigné	Effectif : 1 à 10
	ST0034 par dt Nicolas de Munnik le 2004	
	Densité : non renseigné	Effectif : non renseigné
	ST1456 par MAUGE Christian le 2003	
	Densité : non renseigné	Effectif : non renseigné

	ST1494 par MAUGE Christian le 2004	Densité : non renseigné	Effectif : non renseigné
14950	<i>Epipactis palustris</i>		
	FL02942 par Christophe Bergès ; Jocelyne Cambecèdes entre (non renseignée) et 03/07/2002	Densité : non renseigné	Effectif : 11 à 100
	FL0832 par Alain BERTRAND entre (non renseignée) et 1995	Densité : non renseigné	Effectif : 1 à 10
	FL0840 par Alain BERTRAND entre (non renseignée) et 1995	Densité : non renseigné	Effectif : 1 à 10
	FL0841 par Alain BERTRAND entre (non renseignée) et 1995	Densité : non renseigné	Effectif : 1 à 10
	FL13784 par William Arial entre (non renseignée) et 19/07/2006	Densité : non renseigné	Effectif : non renseigné
	ST0001 par dl Nicolas de Munnik le 2004	Densité : population dispersée	Effectif : non renseigné
	ST0008 par MORIN Véronique le 01/08/1993	Densité : population à individus rares ou isolés	Effectif : non renseigné
	ST0010 par HOLLIGER Benoit, LETURGIE Laurence le 01/06/2005	Densité : population à individus rares ou isolés	Effectif : 1 à 10
	ST0126 par HOLLIGER B. le 1994	Densité : population abondante et dense	Effectif : non renseigné
8133	<i>Erodium glandulosum</i>		
	FL10786 par Nicolas Leblond entre (non renseignée) et 01/06/2005	Densité : non renseigné	Effectif : non renseigné
	ST0128 par MAUGE Christian le 1996	Densité : non renseigné	Effectif : non renseigné
	ST0427 par MAUGE Christian le 1996	Densité : non renseigné	Effectif : non renseigné
21449	<i>Erodium malacoides subsp. malacoides</i>		
	ST0340 par MAUGE Christian le 1995	Densité : non renseigné	Effectif : non renseigné
	ST0342 par MAUGE Christian le 1995	Densité : non renseigné	Effectif : non renseigné
	ST0431 par MAUGE Christian le 2003	Densité : non renseigné	Effectif : non renseigné
	ST1508 par MAUGE Christian le 2005	Densité : non renseigné	Effectif : non renseigné
4112	<i>Erysimum incanum ssp. aurigeranum</i>		
	FL06840 par Nicolas Leblond entre (non renseignée) et 16/06/2004	Densité : non renseigné	Effectif : 1 à 10
	FL10792 par Nicolas Leblond entre (non renseignée) et 01/06/2005	Densité : non renseigné	Effectif : 1001 à 10000
	FL10794 par Nicolas Leblond entre (non renseignée) et 01/06/2005	Densité : non renseigné	Effectif : 101 à 1000
	FL10797 par Nicolas Leblond entre (non renseignée) et 01/06/2005	Densité : non renseigné	Effectif : 101 à 1000
	ST1493 par MAUGE Christian le 2005	Densité : non renseigné	Effectif : non renseigné
6534	<i>Euphorbia duvalii</i>		
	ST0008 par MORIN Véronique le 01/08/1993	Densité : population à individus rares ou isolés	Effectif : non renseigné
16146	<i>Festuca ochroleuca ssp. ochroleuca</i>		
	FL31126 par Nicolas Leblond entre (non renseignée) et 2008	Densité : non renseigné	Effectif : non renseigné
4136	<i>Fourraea alpina</i>		
	ST0128 par MAUGE Christian le 1996	Densité : non renseigné	Effectif : non renseigné
14755	<i>Fritillaria meleagris</i>		
	FL0017 par Jean-Marc PAUMIER entre (non renseignée) et 07/04/2004	Densité : non renseigné	Effectif : 11 à 100
8063	<i>Gentiana occidentalis ssp. corbariensis</i>		
	FL05925 par Christophe Bergès ; Pierre Morand entre (non renseignée) et 03/06/2004	Densité : non renseigné	Effectif : non renseigné
	FL06822 par Nicolas Leblond entre (non renseignée) et 16/06/2004	Densité : non renseigné	Effectif : non renseigné
	ST0008 par MORIN Véronique le 01/08/1993	Densité : population à individus rares ou isolés	Effectif : non renseigné

5874	<i>Halimium umbellatum</i>
ST1510 par MAUGE Christian le 2000	
	Densité : non renseigné Effectif : non renseigné
7039	<i>Hippocrepis scorpioides</i>
FL35901 par Nicolas Leblond entre (non renseignée) et 2009	
	Densité : non renseigné Effectif : non renseigné
4154	<i>Hormathophylla macrocarpa</i>
ST1467 par MAUGE Christian le 2004	
	Densité : non renseigné Effectif : non renseigné
17309	<i>Juniperus oxycedrus ssp. oxycedrus</i>
FL06836 par Nicolas Leblond entre (non renseignée) et 16/06/2004	
	Densité : non renseigné Effectif : non renseigné
FL1016 par LABATUT Gilles entre (non renseignée) et 01/06/1995	
	Densité : non renseigné Effectif : 101 à 1000
FL1017 par LABATUT Gilles entre (non renseignée) et 01/06/1995	
	Densité : non renseigné Effectif : 101 à 1000
FL10790 par Nicolas Leblond entre (non renseignée) et 01/06/2005	
	Densité : non renseigné Effectif : non renseigné
17310	<i>Juniperus phoenicea</i>
ST0129 par GUERBY L. le 1996	
	Densité : non renseigné Effectif : non renseigné
17315	<i>Juniperus thurifera</i>
FL02928 par Christophe Bergès ; Jocelyne Cambecèdes entre (non renseignée) et 03/07/2002	
	Densité : non renseigné Effectif : non renseigné
FL02953 par Christophe Bergès ; Jocelyne Cambecèdes entre (non renseignée) et 03/07/2002	
	Densité : non renseigné Effectif : 1 à 10
FL05805 par Gilles Labatut entre (non renseignée) et 03/06/2004	
	Densité : non renseigné Effectif : 1 à 10
FL05806 par Gilles Labatut entre (non renseignée) et 03/06/2004	
	Densité : non renseigné Effectif : 1 à 10
FL05807 par Gilles Labatut entre (non renseignée) et 03/06/2004	
	Densité : non renseigné Effectif : 1 à 10
FL05808 par Gilles Labatut entre (non renseignée) et 03/06/2004	
	Densité : non renseigné Effectif : 1 à 10
FL05809 par Gilles Labatut entre (non renseignée) et 03/06/2004	
	Densité : non renseigné Effectif : 1 à 10
FL05810 par Gilles Labatut entre (non renseignée) et 11/1995	
	Densité : non renseigné Effectif : 1 à 10
FL05811 par Gilles Labatut entre (non renseignée) et 03/06/2004	
	Densité : non renseigné Effectif : 1 à 10
FL05814 par Gilles Labatut entre (non renseignée) et 03/06/2004	
	Densité : non renseigné Effectif : 1 à 10
FL05821 par Gilles Labatut entre (non renseignée) et 03/06/2004	
	Densité : non renseigné Effectif : 1 à 10
FL0620 par Alain BERTRAND entre (non renseignée) et 1995	
	Densité : non renseigné Effectif : 1 à 10
FL06839 par Nicolas Leblond entre (non renseignée) et 16/06/2004	
	Densité : non renseigné Effectif : non renseigné
FL0978 par LABATUT Gilles entre (non renseignée) et 01/06/1995	
	Densité : non renseigné Effectif : 1 à 10
FL0979 par LABATUT Gilles entre (non renseignée) et 01/06/1995	
	Densité : non renseigné Effectif : 1 à 10
FL0980 par LABATUT Gilles entre (non renseignée) et 01/06/1995	
	Densité : non renseigné Effectif : 1 à 10
FL0981 par LABATUT Gilles entre (non renseignée) et 01/06/1995	
	Densité : non renseigné Effectif : 1 à 10
FL1018 par LABATUT Gilles entre (non renseignée) et 01/06/1995	
	Densité : non renseigné Effectif : 101 à 1000
FL1019 par LABATUT Gilles entre (non renseignée) et 01/06/1995	
	Densité : non renseigné Effectif : 101 à 1000
FL1020 par LABATUT Gilles entre (non renseignée) et 01/06/1995	
	Densité : non renseigné Effectif : 101 à 1000
FL1021 par LABATUT Gilles entre (non renseignée) et 01/06/1995	
	Densité : non renseigné Effectif : 11 à 100
FL1022 par LABATUT Gilles entre (non renseignée) et 01/06/1995	
	Densité : non renseigné Effectif : 11 à 100
FL1128 par TESSIER Marc entre (non renseignée) et 17/09/2006	

FL15362 par Gilles Labatut entre (non renseignée) et 24/05/2004	Densité : non renseigné	Effectif : 1 à 10
FL15363 par Gilles Labatut entre (non renseignée) et 24/05/2004	Densité : non renseigné	Effectif : 1 à 10
FL15364 par Gilles Labatut entre (non renseignée) et 10/11/2004	Densité : non renseigné	Effectif : 1 à 10
FL15369 par Gilles Labatut entre (non renseignée) et 10/11/2004	Densité : non renseigné	Effectif : 1 à 10
FL15478 par Gilles Labatut entre (non renseignée) et 16/05/2004	Densité : non renseigné	Effectif : 1 à 10
FL15479 par Gilles Labatut entre (non renseignée) et 16/05/2004	Densité : non renseigné	Effectif : 1 à 10
FL32183 par Nicolas Leblond entre (non renseignée) et 2009	Densité : non renseigné	Effectif : non renseigné
ST0427 par MAUGE Christian le 1996	Densité : non renseigné	Effectif : non renseigné
ST1464 par MAUGE Christian le 1995	Densité : non renseigné	Effectif : non renseigné
ST1468 par MAUGE Christian le 2004	Densité : non renseigné	Effectif : non renseigné
ST1470 par MAUGE Christian le 1993	Densité : non renseigné	Effectif : non renseigné
ST1476 par MAUGE Christian le 1995	Densité : non renseigné	Effectif : non renseigné

2475 *Lactuca tenerrima*

FL32178 par Nicolas Leblond entre (non renseignée) et 2009	Densité : non renseigné	Effectif : non renseigné
FL32216 par Nicolas Leblond entre (non renseignée) et 2009	Densité : non renseigné	Effectif : non renseigné
ST1567 par MAUGE Christian le 2005	Densité : non renseigné	Effectif : non renseigné

445 *Laserpitium gallicum*

FL02930 par Christophe Bergès ; Jocelyne Cambecèdes entre (non renseignée) et 03/07/2002	Densité : non renseigné	Effectif : non renseigné
FL06834 par Nicolas Leblond entre (non renseignée) et 16/06/2004	Densité : non renseigné	Effectif : non renseigné
FL10793 par Nicolas Leblond entre (non renseignée) et 01/06/2005	Densité : non renseigné	Effectif : non renseigné
FL32181 par Nicolas Leblond entre (non renseignée) et 2009	Densité : non renseigné	Effectif : non renseigné

7092 *Lathyrus nissolia*

FL05752 par Christophe Bergès ; Pierre Morand entre (non renseignée) et 03/06/2004	Densité : non renseigné	Effectif : non renseigné
FL0611 par Alain BERTRAND entre (non renseignée) et 1995	Densité : non renseigné	Effectif : 1 à 10

8580 *Lavandula angustifolia ssp. pyrenaica*

FL0067 par Tessier Marc entre (non renseignée) et 16/10/2008	Densité : non renseigné	Effectif : 1 à 10
FL05784 par Christophe Bergès ; Pierre Morand entre (non renseignée) et 03/06/2004	Densité : non renseigné	Effectif : non renseigné
FL06817 par Nicolas Leblond entre (non renseignée) et 16/06/2004	Densité : non renseigné	Effectif : non renseigné
FL0993 par LABATUT Gilles entre (non renseignée) et 01/06/1995	Densité : non renseigné	Effectif : 11 à 100
FL0994 par LABATUT Gilles entre (non renseignée) et 01/06/1995	Densité : non renseigné	Effectif : 11 à 100
FL0995 par LABATUT Gilles entre (non renseignée) et 01/06/1995	Densité : non renseigné	Effectif : 11 à 100
FL0996 par LABATUT Gilles entre (non renseignée) et 01/06/1995	Densité : non renseigné	Effectif : 11 à 100
FL1033 par LABATUT Gilles entre (non renseignée) et 01/06/1995	Densité : non renseigné	Effectif : 101 à 1000
FL1035 par LABATUT Gilles entre (non renseignée) et 01/06/1995	Densité : non renseigné	Effectif : 101 à 1000
FL1036 par LABATUT Gilles entre (non renseignée) et 01/06/1995	Densité : non renseigné	Effectif : 101 à 1000
FL1037 par LABATUT Gilles entre (non renseignée) et 01/06/1995	Densité : non renseigné	Effectif : 101 à 1000

FL1038	par LABATUT Gilles entre (non renseignée) et 01/06/1995	Densité : non renseigné	Effectif : 101 à 1000
FL1039	par LABATUT Gilles entre (non renseignée) et 01/06/1995	Densité : non renseigné	Effectif : 101 à 1000
FL1040	par LABATUT Gilles entre (non renseignée) et 01/06/1995	Densité : non renseigné	Effectif : 101 à 1000
FL1041	par LABATUT Gilles entre (non renseignée) et 01/06/1995	Densité : non renseigné	Effectif : 101 à 1000
FL1042	par LABATUT Gilles entre (non renseignée) et 01/06/1995	Densité : non renseigné	Effectif : 101 à 1000
FL1043	par LABATUT Gilles entre (non renseignée) et 01/06/1995	Densité : non renseigné	Effectif : 101 à 1000
FL1044	par LABATUT Gilles entre (non renseignée) et 01/06/1995	Densité : non renseigné	Effectif : 101 à 1000
FL1076	par LABATUT Gilles entre (non renseignée) et 01/06/1995	Densité : non renseigné	Effectif : 101 à 1000
FL1077	par LABATUT Gilles entre (non renseignée) et 01/06/1995	Densité : non renseigné	Effectif : 101 à 1000
FL1129	par TESSIER Marc entre (non renseignée) et 17/09/2006	Densité : non renseigné	Effectif : 11 à 100
FL1697	par TESSIER Marc entre (non renseignée) et 01/03/2006	Densité : non renseigné	Effectif : 11 à 100
ST0034	par dl Nicolas de Munnik le 2004	Densité : non renseigné	Effectif : non renseigné

4734 *Legousia hybrida*

FL08395	par Nicolas Leblond entre (non renseignée) et 16/06/2004	Densité : non renseigné	Effectif : non renseigné
---------	----------------------------------------------------------	-------------------------	--------------------------

14807 *Lilium pyrenaicum*

ST1511	par MAUGE Christian le 2000	Densité : non renseigné	Effectif : non renseigné
--------	-----------------------------	-------------------------	--------------------------

9056 *Linum narbonense*

FL0466	par Alain BERTRAND entre (non renseignée) et 1995	Densité : non renseigné	Effectif : 1 à 10
FL1075	par LABATUT Gilles entre (non renseignée) et 01/06/1995	Densité : non renseigné	Effectif : 11 à 100
ST0128	par MAUGE Christian le 1996	Densité : non renseigné	Effectif : non renseigné
ST1489	par MAUGE Christian le 2000	Densité : non renseigné	Effectif : non renseigné
ST1490	par MAUGE Christian le 1995	Densité : non renseigné	Effectif : non renseigné
ST1497	par MAUGE Christian le 2005	Densité : non renseigné	Effectif : non renseigné
ST1498	par MAUGE Christian le 2005	Densité : non renseigné	Effectif : non renseigné
ST1506	par MAUGE Christian le 2000	Densité : non renseigné	Effectif : non renseigné
ST1542	par MAUGE Christian le 2000	Densité : non renseigné	Effectif : non renseigné

14375 *Muscari neglectum*

FL14001	par Marc Tessier entre (non renseignée) et 22/03/2006	Densité : non renseigné	Effectif : non renseigné
FL1997	par TESSIER Marc entre (non renseignée) et 26/03/2006	Densité : non renseigné	Effectif : 1 à 10
FL2008	par TESSIER Marc entre (non renseignée) et 02/06/2006	Densité : non renseigné	Effectif : 1 à 10
FL32230	par Nicolas Leblond entre (non renseignée) et 2009	Densité : non renseigné	Effectif : non renseigné
ST0008	par MORIN Véronique le 01/08/1993	Densité : population à individus rares ou isolés	Effectif : non renseigné
ST0128	par MAUGE Christian le 1996	Densité : non renseigné	Effectif : non renseigné

14988 *Neotinea maculata*

ST0129	par GUERBY L. le 1996	Densité : non renseigné	Effectif : non renseigné
ST1484	par MAUGE Christian le 1995	Densité : non renseigné	Effectif : non renseigné

12548 *Nothobartsia spicata*

FL13781 par William Arial entre (non renseignée) et 30/08/2006

Densité : non renseigné | Effectif : non renseigné

15117 *Orchis coriophora ssp. fragrans*

FL0100 par GUERBY Lucien, HOLLIGER Benoit entre (non renseignée) et 02/06/1993

Densité : non renseigné | Effectif : non renseigné

FL0305 par Alain BERTRAND entre (non renseignée) et 1995

Densité : non renseigné | Effectif : 1 à 10

FL0306 par Alain BERTRAND entre (non renseignée) et 1995

Densité : non renseigné | Effectif : 1 à 10

FL0307 par Alain BERTRAND entre (non renseignée) et 1995

Densité : non renseigné | Effectif : 1 à 10

FL0308 par Alain BERTRAND entre (non renseignée) et 1995

Densité : non renseigné | Effectif : 1 à 10

FL0310 par Alain BERTRAND entre (non renseignée) et 1995

Densité : non renseigné | Effectif : 1 à 10

FL06793 par Nicolas Leblond entre (non renseignée) et 17/06/2004

Densité : non renseigné | Effectif : non renseigné

FL06830 par Nicolas Leblond entre (non renseignée) et 16/06/2004

Densité : non renseigné | Effectif : non renseigné

FL2032 par TESSIER Marc entre (non renseignée) et 02/06/2006

Densité : non renseigné | Effectif : 11 à 100

ST0001 par dl Nicolas de Munnik le 2004

Densité : population à individus rares ou isolés | Effectif : non renseigné

ST0008 par MORIN Véronique le 01/08/1993

Densité : population à individus rares ou isolés | Effectif : non renseigné

ST0010 par HOLLIGER Benoit, LETURGIE Laurence le 01/06/2005

Densité : population à individus rares ou isolés | Effectif : 1 à 10

ST0011 par HOLLIGER Benoit, LETURGIE Laurence le 01/06/2005

Densité : population à individus rares ou isolés | Effectif : 1 à 10

ST1468 par MAUGE Christian le 2004

Densité : non renseigné | Effectif : non renseigné

ST1474 par MAUGE Christian le 1995

Densité : non renseigné | Effectif : non renseigné

ST1475 par MAUGE Christian le 1993

Densité : non renseigné | Effectif : non renseigné

ST1476 par MAUGE Christian le 1995

Densité : non renseigné | Effectif : non renseigné

ST1489 par MAUGE Christian le 2000

Densité : non renseigné | Effectif : non renseigné

ST1497 par MAUGE Christian le 2005

Densité : non renseigné | Effectif : non renseigné

ST1501 par MAUGE Christian le 2000

Densité : non renseigné | Effectif : non renseigné

ST1519 par MAUGE Christian le 2004

Densité : non renseigné | Effectif : non renseigné

508 *Orlaya grandiflora*

FL0141 par Tessier Marc entre (non renseignée) et 05/07/2008

Densité : non renseigné | Effectif : 11 à 100

2706 *Phagnalon sordidum*

FL32187 par Nicolas Leblond entre (non renseignée) et 2009

Densité : non renseigné | Effectif : non renseigné

FL32210 par Nicolas Leblond entre (non renseignée) et 2009

Densité : non renseigné | Effectif : non renseigné

ST0128 par MAUGE Christian le 1996

Densité : non renseigné | Effectif : non renseigné

ST1533 par MAUGE Christian le 1993

Densité : non renseigné | Effectif : non renseigné

ST1567 par MAUGE Christian le 2005

Densité : non renseigné | Effectif : non renseigné

16693 *Piptatherum paradoxum*

FL32184 par Nicolas Leblond entre (non renseignée) et 2009

Densité : non renseigné | Effectif : non renseigné

FL32213 par Nicolas Leblond entre (non renseignée) et 2009

Densité : non renseigné | Effectif : non renseigné

122 *Pistacia terebinthus*

FL0074 par Tessier Marc entre (non renseignée) et 25/10/2008

	Densité : non renseigné	Effectif : 1 à 10
FL02931 par Christophe Bergès ; Jocelyne Cambecèdes entre (non renseignée) et 03/07/2002	Densité : non renseigné	Effectif : non renseigné
FL02952 par Christophe Bergès ; Jocelyne Cambecèdes entre (non renseignée) et 03/07/2002	Densité : non renseigné	Effectif : non renseigné
FL02960 par Christophe Bergès ; Jocelyne Cambecèdes entre (non renseignée) et 03/07/2002	Densité : non renseigné	Effectif : non renseigné
FL06783 par Nicolas Leblond entre (non renseignée) et 16/06/2004	Densité : non renseigné	Effectif : non renseigné
FL0846 par TESSIER Marc entre (non renseignée) et 01/10/2005	Densité : non renseigné	Effectif : 11 à 100
FL1147 par TESSIER Marc entre (non renseignée) et 17/09/2006	Densité : non renseigné	Effectif : 1 à 10
FL15351 par Gilles Labatut entre (non renseignée) et 24/05/2004	Densité : non renseigné	Effectif : non renseigné
FL32176 par Nicolas Leblond entre (non renseignée) et 2009	Densité : non renseigné	Effectif : non renseigné
ST0068 par VERGNE Julien le 01/06/2005	Densité : non renseigné	Effectif : non renseigné
ST0128 par MAUGE Christian le 1996	Densité : non renseigné	Effectif : non renseigné
ST0450 par MAUGE Christian le 1994	Densité : non renseigné	Effectif : non renseigné
ST1455 par MAUGE Christian le 1993	Densité : non renseigné	Effectif : non renseigné
ST1456 par MAUGE Christian le 2003	Densité : non renseigné	Effectif : non renseigné
ST1464 par MAUGE Christian le 1995	Densité : non renseigné	Effectif : non renseigné
ST1466 par MAUGE Christian le 2004	Densité : non renseigné	Effectif : non renseigné
ST1468 par MAUGE Christian le 2004	Densité : non renseigné	Effectif : non renseigné
ST1493 par MAUGE Christian le 2005	Densité : non renseigné	Effectif : non renseigné
ST1494 par MAUGE Christian le 2004	Densité : non renseigné	Effectif : non renseigné
ST1506 par MAUGE Christian le 2000	Densité : non renseigné	Effectif : non renseigné
ST1508 par MAUGE Christian le 2005	Densité : non renseigné	Effectif : non renseigné
ST1519 par MAUGE Christian le 2004	Densité : non renseigné	Effectif : non renseigné
ST1520 par MAUGE Christian le 2004	Densité : non renseigné	Effectif : non renseigné
ST1522 par MAUGE Christian le 2004	Densité : non renseigné	Effectif : non renseigné
ST1542 par MAUGE Christian le 2000	Densité : non renseigné	Effectif : non renseigné
ST1543 par MAUGE Christian le 1993	Densité : non renseigné	Effectif : non renseigné
ST1577 par MAUGE Christian le 1995	Densité : non renseigné	Effectif : non renseigné
ST1578 par MAUGE Christian le 1995	Densité : non renseigné	Effectif : non renseigné

7899 Quercus coccifera

FL0092 par Tessier Marc entre (non renseignée) et 08/02/2009	Densité : non renseigné	Effectif : 1 à 10
FL06789 par Nicolas Leblond entre (non renseignée) et 16/06/2004	Densité : non renseigné	Effectif : non renseigné
FL1029 par LABATUT Gilles entre (non renseignée) et 01/06/1995	Densité : non renseigné	Effectif : 101 à 1000
ST0008 par DEJEAN Sylvain le 19/08/2006	Densité : non renseigné	Effectif : non renseigné
ST0128 par MAUGE Christian le 1996	Densité : non renseigné	Effectif : non renseigné
ST1467 par MAUGE Christian le 2004	Densité : non renseigné	Effectif : non renseigné
ST1543 par MAUGE Christian le 1993	Densité : non renseigné	Effectif : non renseigné

	Densité : non renseigné	Effectif : non renseigné
10693	<i>Ranunculus gramineus</i>	
FL0161	par Alain BERTRAND entre (non renseignée) et 1995	
	Densité : non renseigné	Effectif : 1 à 10
FL0162	par Alain BERTRAND entre (non renseignée) et 1995	
	Densité : non renseigné	Effectif : 1 à 10
10906	<i>Rhamnus saxatilis</i>	
FL05817	par Gilles Labatut entre (non renseignée) et 03/06/2004	
	Densité : non renseigné	Effectif : non renseigné
FL06792	par Nicolas Leblond entre (non renseignée) et 16/06/2004	
	Densité : non renseigné	Effectif : non renseigné
ST0128	par MAUGE Christian le 1996	
	Densité : non renseigné	Effectif : non renseigné
ST0427	par MAUGE Christian le 1996	
	Densité : non renseigné	Effectif : non renseigné
ST1464	par MAUGE Christian le 1995	
	Densité : non renseigné	Effectif : non renseigné
ST1468	par MAUGE Christian le 2004	
	Densité : non renseigné	Effectif : non renseigné
ST1476	par MAUGE Christian le 1995	
	Densité : non renseigné	Effectif : non renseigné
ST1482	par MAUGE Christian le 1993	
	Densité : non renseigné	Effectif : non renseigné
ST1493	par MAUGE Christian le 2005	
	Densité : non renseigné	Effectif : non renseigné
ST1578	par MAUGE Christian le 1995	
	Densité : non renseigné	Effectif : non renseigné
ST1580	par MAUGE Christian le 2000	
	Densité : non renseigné	Effectif : non renseigné
11718	<i>Sanguisorba officinalis</i>	
FL13783	par William Arial entre (non renseignée) et 19/07/2006	
	Densité : non renseigné	Effectif : non renseigné
12136	<i>Saxifraga aretioides</i>	
ST0128	par MAUGE Christian le 1996	
	Densité : non renseigné	Effectif : non renseigné
12221	<i>Saxifraga media</i>	
ST0128	par MAUGE Christian le 1996	
	Densité : non renseigné	Effectif : non renseigné
14404	<i>Scilla autumnalis</i>	
ST1508	par MAUGE Christian le 2005	
	Densité : non renseigné	Effectif : non renseigné
ST1509	par MAUGE Christian le 2000	
	Densité : non renseigné	Effectif : non renseigné
6212	<i>Sempervivum tectorum ssp. tectorum</i>	
FL2238	par TESSIER Marc entre (non renseignée) et 02/06/2006	
	Densité : non renseigné	Effectif : 11 à 100
FL2239	par TESSIER Marc entre (non renseignée) et 02/06/2006	
	Densité : non renseigné	Effectif : 11 à 100
FL2240	par TESSIER Marc entre (non renseignée) et 02/06/2006	
	Densité : non renseigné	Effectif : 11 à 100
ST0056	par VERGNE Julien le 01/05/2005	
	Densité : non renseigné	Effectif : non renseigné
ST0068	par VERGNE Julien le 01/06/2005	
	Densité : non renseigné	Effectif : non renseigné
4412	<i>Sinapis alba</i>	
ST1519	par MAUGE Christian le 2004	
	Densité : non renseigné	Effectif : non renseigné
21276	<i>Stachys annua subsp. annua</i>	
ST0419	par MAUGE Christian le 2001	
	Densité : non renseigné	Effectif : non renseigné
16931	<i>Stipa eriocaulis</i>	
FL02958	par Christophe Bergès ; Jocelyne Cambecèdes entre (non renseignée) et 03/07/2002	
	Densité : non renseigné	Effectif : non renseigné
FL06791	par Nicolas Leblond entre (non renseignée) et 16/06/2004	
	Densité : non renseigné	Effectif : non renseigné
FL06814	par Nicolas Leblond entre (non renseignée) et 17/06/2004	

	Densité : non renseigné	Effectif : non renseigné
FL06824	par Nicolas Leblond entre (non renseignée) et 16/06/2004	
	Densité : non renseigné	Effectif : non renseigné
ST0128	par MAUGE Christian le 1996	
	Densité : non renseigné	Effectif : non renseigné
ST1468	par MAUGE Christian le 2004	
	Densité : non renseigné	Effectif : non renseigné

21266 *Teucrium aureum subsp. aureum*

FL02933	par Christophe Bergès ; Jocelyne Cambecèdes entre (non renseignée) et 03/07/2002	
	Densité : non renseigné	Effectif : non renseigné
FL02948	par Christophe Bergès ; Jocelyne Cambecèdes entre (non renseignée) et 03/07/2002	
	Densité : non renseigné	Effectif : non renseigné
FL02954	par Christophe Bergès ; Jocelyne Cambecèdes entre (non renseignée) et 03/07/2002	
	Densité : non renseigné	Effectif : non renseigné
FL05754	par Christophe Bergès ; Pierre Morand entre (non renseignée) et 03/06/2004	
	Densité : non renseigné	Effectif : non renseigné
FL05783	par Christophe Bergès ; Pierre Morand entre (non renseignée) et 03/06/2004	
	Densité : non renseigné	Effectif : non renseigné
FL05816	par Gilles Labatut entre (non renseignée) et 03/06/2004	
	Densité : non renseigné	Effectif : non renseigné
FL06788	par Nicolas Leblond entre (non renseignée) et 16/06/2004	
	Densité : non renseigné	Effectif : non renseigné
FL06831	par Nicolas Leblond entre (non renseignée) et 16/06/2004	
	Densité : non renseigné	Effectif : non renseigné
FL0845	par TESSIER Marc entre (non renseignée) et 01/10/2005	
	Densité : non renseigné	Effectif : 11 à 100
FL1047	par LABATUT Gilles entre (non renseignée) et 01/06/1995	
	Densité : non renseigné	Effectif : 101 à 1000
FL1048	par LABATUT Gilles entre (non renseignée) et 01/06/1995	
	Densité : non renseigné	Effectif : 101 à 1000
FL1049	par LABATUT Gilles entre (non renseignée) et 01/06/1995	
	Densité : non renseigné	Effectif : 101 à 1000
FL1050	par LABATUT Gilles entre (non renseignée) et 01/06/1995	
	Densité : non renseigné	Effectif : 101 à 1000
FL1051	par LABATUT Gilles entre (non renseignée) et 01/06/1995	
	Densité : non renseigné	Effectif : 101 à 1000
FL1052	par LABATUT Gilles entre (non renseignée) et 01/06/1995	
	Densité : non renseigné	Effectif : 101 à 1000
FL1053	par LABATUT Gilles entre (non renseignée) et 01/06/1995	
	Densité : non renseigné	Effectif : 101 à 1000
FL1054	par LABATUT Gilles entre (non renseignée) et 01/06/1995	
	Densité : non renseigné	Effectif : 101 à 1000
FL1055	par LABATUT Gilles entre (non renseignée) et 01/06/1995	
	Densité : non renseigné	Effectif : 101 à 1000
FL1058	par LABATUT Gilles entre (non renseignée) et 01/06/1995	
	Densité : non renseigné	Effectif : 101 à 1000
FL1059	par LABATUT Gilles entre (non renseignée) et 01/06/1995	
	Densité : non renseigné	Effectif : 11 à 100
FL1060	par LABATUT Gilles entre (non renseignée) et 01/06/1995	
	Densité : non renseigné	Effectif : 101 à 1000
FL1061	par LABATUT Gilles entre (non renseignée) et 01/06/1995	
	Densité : non renseigné	Effectif : 101 à 1000
FL1163	par TESSIER Marc entre (non renseignée) et 17/09/2006	
	Densité : non renseigné	Effectif : 11 à 100
FL13786	par William Arial entre (non renseignée) et 19/08/2006	
	Densité : non renseigné	Effectif : non renseigné
FL13832	par William Arial entre (non renseignée) et 04/08/2006	
	Densité : non renseigné	Effectif : non renseigné
FL15299	par Gilles Labatut entre (non renseignée) et 15/03/2004	
	Densité : non renseigné	Effectif : non renseigné
FL15309	par Gilles Labatut entre (non renseignée) et 16/05/2004	
	Densité : non renseigné	Effectif : non renseigné
FL15328	par Gilles Labatut entre (non renseignée) et 16/05/2004	
	Densité : non renseigné	Effectif : non renseigné
FL15346	par Gilles Labatut entre (non renseignée) et 24/05/2004	
	Densité : non renseigné	Effectif : non renseigné
FL15366	par Gilles Labatut entre (non renseignée) et 10/11/2004	
	Densité : non renseigné	Effectif : non renseigné
FL15370	par Gilles Labatut entre (non renseignée) et 10/11/2004	

	Densité : non renseigné	Effectif : non renseigné
FL2274	par TESSIER Marc entre (non renseignée) et 02/06/2006	
	Densité : non renseigné	Effectif : 11 à 100
FL2275	par TESSIER Marc entre (non renseignée) et 02/06/2006	
	Densité : non renseigné	Effectif : 11 à 100
FL2276	par TESSIER Marc entre (non renseignée) et 02/06/2006	
	Densité : non renseigné	Effectif : 11 à 100
FL2277	par TESSIER Marc entre (non renseignée) et 02/06/2006	
	Densité : non renseigné	Effectif : 11 à 100
FL2278	par TESSIER Marc entre (non renseignée) et 02/06/2006	
	Densité : non renseigné	Effectif : 11 à 100
FL2279	par TESSIER Marc entre (non renseignée) et 02/06/2006	
	Densité : non renseigné	Effectif : 11 à 100
FL2280	par TESSIER Marc entre (non renseignée) et 02/06/2006	
	Densité : non renseigné	Effectif : 11 à 100
FL2281	par TESSIER Marc entre (non renseignée) et 02/06/2006	
	Densité : non renseigné	Effectif : 11 à 100
FL32188	par Nicolas Leblond entre (non renseignée) et 2009	
	Densité : non renseigné	Effectif : non renseigné
FL32233	par Nicolas Leblond entre (non renseignée) et 2009	
	Densité : non renseigné	Effectif : non renseigné
ST0001	par dl Nicolas de Munnik le 2004	
	Densité : population dispersée	Effectif : non renseigné
ST0128	par MAUGE Christian le 1996	
	Densité : non renseigné	Effectif : non renseigné
ST0342	par MAUGE Christian le 1995	
	Densité : non renseigné	Effectif : non renseigné
ST0427	par MAUGE Christian le 1996	
	Densité : non renseigné	Effectif : non renseigné
ST1455	par MAUGE Christian le 1993	
	Densité : non renseigné	Effectif : non renseigné
ST1464	par MAUGE Christian le 1995	
	Densité : non renseigné	Effectif : non renseigné
ST1466	par MAUGE Christian le 2004	
	Densité : non renseigné	Effectif : non renseigné
ST1467	par MAUGE Christian le 2004	
	Densité : non renseigné	Effectif : non renseigné
ST1468	par MAUGE Christian le 2004	
	Densité : non renseigné	Effectif : non renseigné
ST1469	par MAUGE Christian le 1993	
	Densité : non renseigné	Effectif : non renseigné
ST1470	par MAUGE Christian le 1993	
	Densité : non renseigné	Effectif : non renseigné
ST1473	par MAUGE Christian le 1993	
	Densité : non renseigné	Effectif : non renseigné
ST1474	par MAUGE Christian le 1995	
	Densité : non renseigné	Effectif : non renseigné
ST1476	par MAUGE Christian le 1995	
	Densité : non renseigné	Effectif : non renseigné
ST1477	par MAUGE Christian le 1995	
	Densité : non renseigné	Effectif : non renseigné
ST1478	par MAUGE Christian le 1993	
	Densité : non renseigné	Effectif : non renseigné
ST1482	par MAUGE Christian le 1993	
	Densité : non renseigné	Effectif : non renseigné
ST1486	par MAUGE Christian le 1993	
	Densité : non renseigné	Effectif : non renseigné
ST1519	par MAUGE Christian le 2004	
	Densité : non renseigné	Effectif : non renseigné
ST1520	par MAUGE Christian le 2004	
	Densité : non renseigné	Effectif : non renseigné
ST1526	par MAUGE Christian le 2004	
	Densité : non renseigné	Effectif : non renseigné
ST1527	par MAUGE Christian le 1993	
	Densité : non renseigné	Effectif : non renseigné
ST1577	par MAUGE Christian le 1995	
	Densité : non renseigné	Effectif : non renseigné
ST1578	par MAUGE Christian le 1995	
	Densité : non renseigné	Effectif : non renseigné

8859 *Teucrium botrys*

ST1542 par MAUGE Christian le 2000	Densité : non renseigné	Effectif : non renseigné
ST1569 par MAUGE Christian le 2005	Densité : non renseigné	Effectif : non renseigné

8885 *Teucrium montanum*

FL0142 par Tessier Marc entre (non renseignée) et 05/07/2008	Densité : non renseigné	Effectif : 11 à 100
FL02936 par Christophe Bergès ; Jocelyne Cambecèdes entre (non renseignée) et 03/07/2002	Densité : non renseigné	Effectif : non renseigné
FL02957 par Christophe Bergès ; Jocelyne Cambecèdes entre (non renseignée) et 03/07/2002	Densité : non renseigné	Effectif : non renseigné
FL05758 par Christophe Bergès ; Pierre Morand entre (non renseignée) et 03/06/2004	Densité : non renseigné	Effectif : non renseigné
FL06811 par Nicolas Leblond entre (non renseignée) et 17/06/2004	Densité : non renseigné	Effectif : non renseigné
FL06826 par Nicolas Leblond entre (non renseignée) et 16/06/2004	Densité : non renseigné	Effectif : non renseigné
FL10785 par Nicolas Leblond entre (non renseignée) et 01/06/2005	Densité : non renseigné	Effectif : non renseigné
FL10795 par Nicolas Leblond entre (non renseignée) et 01/06/2005	Densité : non renseigné	Effectif : non renseigné
FL1164 par TESSIER Marc entre (non renseignée) et 17/09/2006	Densité : non renseigné	Effectif : 1 à 10
FL2301 par TESSIER Marc entre (non renseignée) et 02/06/2006	Densité : non renseigné	Effectif : 11 à 100
FL2302 par TESSIER Marc entre (non renseignée) et 02/06/2006	Densité : non renseigné	Effectif : 11 à 100
FL32234 par Nicolas Leblond entre (non renseignée) et 2009	Densité : non renseigné	Effectif : non renseigné
ST0128 par MAUGE Christian le 1996	Densité : non renseigné	Effectif : non renseigné
ST0420 par MAUGE Christian le 1999	Densité : non renseigné	Effectif : non renseigné
ST0421 par MAUGE Christian le 2001	Densité : non renseigné	Effectif : non renseigné
ST0422 par MAUGE Christian le 2001	Densité : non renseigné	Effectif : non renseigné
ST0427 par MAUGE Christian le 1996	Densité : non renseigné	Effectif : non renseigné
ST0428 par MAUGE Christian le 2001	Densité : non renseigné	Effectif : non renseigné
ST0429 par MAUGE Christian le 2001	Densité : non renseigné	Effectif : non renseigné
ST0450 par MAUGE Christian le 1994	Densité : non renseigné	Effectif : non renseigné
ST0452 par MAUGE Christian le 1996	Densité : non renseigné	Effectif : non renseigné
ST1463 par MAUGE Christian le 1993	Densité : non renseigné	Effectif : non renseigné
ST1473 par MAUGE Christian le 1993	Densité : non renseigné	Effectif : non renseigné
ST1474 par MAUGE Christian le 1995	Densité : non renseigné	Effectif : non renseigné
ST1476 par MAUGE Christian le 1995	Densité : non renseigné	Effectif : non renseigné
ST1477 par MAUGE Christian le 1995	Densité : non renseigné	Effectif : non renseigné
ST1482 par MAUGE Christian le 1993	Densité : non renseigné	Effectif : non renseigné
ST1495 par MAUGE Christian le 2004	Densité : non renseigné	Effectif : non renseigné
ST1520 par MAUGE Christian le 2004	Densité : non renseigné	Effectif : non renseigné

12892 *Veronica spicata*

FL13785 par William Arial entre (non renseignée) et 19/08/2006	Densité : non renseigné	Effectif : non renseigné
----------------------------------------------------------------	-------------------------	--------------------------

bryophytes

champignons

500280	Agaricus phaeolepidotus
CH50989 par dl Roger Coste entre (non renseignée) et 15/10/1991	
	Densité : non renseigné Effectif : non renseigné
500669	Amanita friabilis
CH15757 par dl Nicolas de Munnik entre (non renseignée) et 31/05/1994	
	Densité : non renseigné Effectif : non renseigné
501185	Arrhenia lobata
CH00969 par l Dorine & Nicolas de Munnik d Nicolas de Munnik entre (non renseignée) et 22/11/1992	
	Densité : non renseigné Effectif : non renseigné
503108	Ceriporia excelsa
CH48599 par sortie SOMA dl Nicolas de Munnik entre (non renseignée) et 18/05/2003	
	Densité : non renseigné Effectif : non renseigné
504526	Coprinus hercules
CH36100 par dl Jacques Fournier entre (non renseignée) et 11/04/1999	
	Densité : non renseigné Effectif : non renseigné
505718	Cortinarius salor
CH02382 par dl Nicolas de Munnik entre (non renseignée) et 05/11/1992	
	Densité : non renseigné Effectif : non renseigné
506105	Crepidotus subverrucisporus
CH50168 par dl Nicolas de Munnik entre (non renseignée) et 29/10/2003	
	Densité : non renseigné Effectif : non renseigné
506352	Cudoniella clavus
CH15753 par dl Nicolas de Munnik entre (non renseignée) et 31/05/1994	
	Densité : non renseigné Effectif : non renseigné
506370	Cuphophyllus berkeleyi
CH02573 par dl Nicolas de Munnik entre (non renseignée) et 05/11/1992	
	Densité : non renseigné Effectif : non renseigné
506378	Cuphophyllus fuscescens
CH02606 par dl Nicolas de Munnik entre (non renseignée) et 22/11/1992	
	Densité : non renseigné Effectif : non renseigné
507883	Entoloma aprile
CH02693 par dl Maurice Pelicier entre (non renseignée) et 1990	
	Densité : non renseigné Effectif : non renseigné
507911	Entoloma caesiocinctum
CH02695 par dl Nicolas de Munnik entre (non renseignée) et 21/08/1992	
	Densité : non renseigné Effectif : non renseigné
507932	Entoloma clypeatum
CH02700 par dl Maurice Berlan entre (non renseignée) et 25/04/1992	
	Densité : non renseigné Effectif : non renseigné
CH25082 par l Maurice Berlan d Nicolas de Munnik entre (non renseignée) et 27/04/1996	
	Densité : non renseigné Effectif : non renseigné
CH29754 par dl Nicolas de Munnik entre (non renseignée) et 11/05/1997	
	Densité : non renseigné Effectif : non renseigné
508006	Entoloma icterinum
CH02720 par dl Nicolas de Munnik entre (non renseignée) et 05/11/1992	
	Densité : non renseigné Effectif : non renseigné
508092	Entoloma papillatum
CH02771 par dl Nicolas de Munnik entre (non renseignée) et 05/11/1992	
	Densité : non renseigné Effectif : non renseigné
508203	Entoloma undatum
CH02800 par l Dorine de Munnik d Nicolas de Munnik entre (non renseignée) et 22/11/1992	
	Densité : non renseigné Effectif : non renseigné
509512	Geastrum saccatum
CH34771 par dl Jacques Fournier entre (non renseignée) et 15/03/1998	
	Densité : non renseigné Effectif : non renseigné
509551	Geoglossum cookeianum
CH18435 par dl Nicolas de Munnik entre (non renseignée) et 27/11/1994	
	Densité : non renseigné Effectif : non renseigné
510080	Haasiella venustissima
CH02987 par dl Nicolas de Munnik entre (non renseignée) et 05/11/1992	
	Densité : non renseigné Effectif : non renseigné
510386	Helvella monachella
CH13576 par dl Maurice Pelicier entre (non renseignée) et 1990	

	Densité : non renseigné	Effectif : non renseigné
510813	<i>Hygrocybe helobia</i>	
	CH03181 par I Thierry Marfaing d Nicolas de Munnik entre (non renseignée) et 02/09/1992	
	Densité : non renseigné	Effectif : non renseigné
510833	<i>Hygrocybe miniata</i>	
	CH18471 par dl Nicolas de Munnik entre (non renseignée) et 27/11/1994	
	Densité : non renseigné	Effectif : non renseigné
510925	<i>Hygrophorus fagi</i>	
	CH50225 par dl Nicolas de Munnik entre (non renseignée) et 01/11/2003	
	Densité : non renseigné	Effectif : non renseigné
512177	<i>Lactarius fuliginosus</i>	
	CH04219 par dl Nicolas de Munnik entre (non renseignée) et 05/11/1992	
	Densité : non renseigné	Effectif : non renseigné
512224	<i>Lactarius pergamenus</i>	
	CH04252 par dl Nicolas de Munnik entre (non renseignée) et 10/09/1992	
	Densité : non renseigné	Effectif : non renseigné
512596	<i>Lentinellus ursinus</i>	
	CH50157 par dl Nicolas de Munnik entre (non renseignée) et 29/10/2003	
	Densité : non renseigné	Effectif : non renseigné
512815	<i>Lepista panaeolus</i>	
	CH15872 par dl Nicolas de Munnik entre (non renseignée) et 14/11/1994	
	Densité : non renseigné	Effectif : non renseigné
513103	<i>Leucoagaricus macrorrhizus</i>	
	CH50995 par dl Roger Coste entre (non renseignée) et 15/10/1991	
	Densité : non renseigné	Effectif : non renseigné
513771	<i>Macrotypophula fistulosa</i>	
	CH50156 par dl Nicolas de Munnik entre (non renseignée) et 29/10/2003	
	Densité : non renseigné	Effectif : non renseigné
516302	<i>Omphalina obscurata</i>	
	CH18716 par dl Nicolas de Munnik entre (non renseignée) et 27/11/1994	
	Densité : non renseigné	Effectif : non renseigné
516593	<i>Panellus ringens</i>	
	CH35820 par dl Nicolas de Munnik entre (non renseignée) et 11/04/1999	
	Densité : non renseigné	Effectif : non renseigné
518864	<i>Phyllotopsis nidulans</i>	
	CH35834 par sortie SOMA d Nicolas de Munnik entre (non renseignée) et 11/04/1999	
	Densité : non renseigné	Effectif : non renseigné
519286	<i>Pleurotus cornucopiae</i>	
	CH15762 par dl Nicolas de Munnik entre (non renseignée) et 31/05/1994	
	Densité : non renseigné	Effectif : non renseigné
	CH23957 par dl Corinne Dutartre & Michel Delpont entre (non renseignée) et 20/05/1995	
	Densité : non renseigné	Effectif : non renseigné
519298	<i>Pleurotus ostreatus</i>	
	CH06355 par dl Nicolas de Munnik entre (non renseignée) et 05/11/1992	
	Densité : non renseigné	Effectif : non renseigné
520142	<i>Pterula multifida</i>	
	CH10759 par dl Nicolas de Munnik entre (non renseignée) et 05/11/1992	
	Densité : non renseigné	Effectif : non renseigné
521590	<i>Resupinatus applicatus</i>	
	CH06561 par dl Nicolas de Munnik entre (non renseignée) et 24/06/1993	
	Densité : non renseigné	Effectif : non renseigné
	CH36095 par sortie SOMA d Nicolas de Munnik entre (non renseignée) et 11/04/1999	
	Densité : non renseigné	Effectif : non renseigné
521824	<i>Rugosomyces obscurissimus</i>	
	CH01276 par dl Nicolas de Munnik entre (non renseignée) et 05/11/1992	
	Densité : non renseigné	Effectif : non renseigné
522110	<i>Russula mesospora</i>	
	CH07346 par dl Nicolas de Munnik entre (non renseignée) et 10/09/1992	
	Densité : non renseigné	Effectif : non renseigné
522648	<i>Scutellinia scutellata</i>	
	CH41375 par dl Nicolas de Munnik entre (non renseignée) et 30/04/2000	
	Densité : non renseigné	Effectif : non renseigné
525002	<i>Tephrocycbe tylicolor</i>	
	CH50175 par dl Nicolas de Munnik entre (non renseignée) et 29/10/2003	

	Densité : non renseigné	Effectif : non renseigné
525604	<i>Tricholoma psammopus</i>	
	CH19027 par dl Nicolas de Munnik entre (non renseignée) et 27/11/1994	
	Densité : non renseigné	Effectif : non renseigné
525982	<i>Tulostoma squamosum</i>	
	CH50192 par dl Nicolas de Munnik entre (non renseignée) et 01/11/2003	
	Densité : non renseigné	Effectif : non renseigné
527097	<i>Xeromphalina caudicinalis</i>	
	CH19071 par dl Nicolas de Munnik entre (non renseignée) et 27/11/1994	
	Densité : non renseigné	Effectif : non renseigné
	CH50166 par dl Nicolas de Munnik entre (non renseignée) et 29/10/2003	
	Densité : non renseigné	Effectif : non renseigné

lichens

faune

mammifères

60243	<i>Galemys pyrenaicus</i>	Desman des Pyrénées
	F0352 par Alain BERTRAND entre 1986 et 2000	
	Cortège : non	Fréq. : inconnue
	Eff. : 1	Statut : sans objet
	Disparu : non	
	F0716 par Alain BERTRAND entre 1986 et 2000	
	Cortège : non	Fréq. : inconnue
	Eff. : 1	Statut : sans objet
	Disparu : non	
	F0721 par Alain BERTRAND entre 1986 et 2000	
	Cortège : non	Fréq. : inconnue
	Eff. : 1	Statut : sans objet
	Disparu : non	
	F0746 par Alain BERTRAND entre 1986 et 2000	
	Cortège : non	Fréq. : inconnue
	Eff. : 1	Statut : sans objet
	Disparu : non	
	F0748 par Alain BERTRAND entre 1986 et 2000	
	Cortège : non	Fréq. : inconnue
	Eff. : 1	Statut : sans objet
	Disparu : non	
	F0899 par Alain BERTRAND entre 2000 et 2004	
	Cortège : non	Fréq. : inconnue
	Eff. : 1	Statut : sans objet
	Disparu : non	
	F0900 par Alain BERTRAND entre 2000 et 2004	
	Cortège : non	Fréq. : inconnue
	Eff. : 1	Statut : sans objet
	Disparu : non	
	F0902 par Alain BERTRAND entre 2000 et 2004	
	Cortège : non	Fréq. : inconnue
	Eff. : 1	Statut : sans objet
	Disparu : non	
	F1026 par Alain BERTRAND entre 2000 et 2004	
	Cortège : non	Fréq. : inconnue
	Eff. : 1	Statut : sans objet
	Disparu : non	
	F1036 par Alain BERTRAND entre 2000 et 2004	
	Cortège : non	Fréq. : inconnue
	Eff. : 1	Statut : sans objet
	Disparu : non	
	F1041 par Alain BERTRAND entre 2000 et 2004	
	Cortège : non	Fréq. : inconnue
	Eff. : 1	Statut : sans objet
	Disparu : non	
	F1045 par Alain BERTRAND entre 2000 et 2004	
	Cortège : non	Fréq. : inconnue
	Eff. : 1	Statut : sans objet
	Disparu : non	
	F1084 par Alain BERTRAND entre 06/2004 et 10/2004	
	Cortège : non	Fréq. : inconnue
	Eff. : 1	Statut : sans objet
	Disparu : non	
	F1094 par Alain BERTRAND entre 06/2004 et 10/2004	
	Cortège : non	Fréq. : inconnue
	Eff. : 1	Statut : sans objet
	Disparu : non	
	F1099 par Alain BERTRAND entre 06/2004 et 10/2004	
	Cortège : non	Fréq. : inconnue
	Eff. : 1	Statut : sans objet
	Disparu : non	
	F1103 par Alain BERTRAND entre 06/2004 et 10/2004	
	Cortège : non	Fréq. : inconnue
	Eff. : 1	Statut : sans objet
	Disparu : non	
	F3495 par Bertrand Alain entre 1985 et 1994	
	Cortège : non	Fréq. : inconnue
	Eff. : 1	Statut : sans objet
	Disparu : non	
	Remarque : DOCOB036; Effectif : Non renseigné	
	F3501 par (personne morale) entre 2004 et (non renseignée)	
	Cortège : non	Fréq. : inconnue
	Eff. : 1	Statut : sans objet
	Disparu : non	
	Remarque : DOCOB036; Effectif : Non renseigné	
	F3508 par (personne morale) entre 2005 et (non renseignée)	
	Cortège : non	Fréq. : inconnue
	Eff. : 1	Statut : sans objet
	Disparu : non	
	Remarque : DOCOB036; Effectif : Non renseigné	
	F3509 par (personne morale) entre 2005 et (non renseignée)	
	Cortège : non	Fréq. : inconnue
	Eff. : 1	Statut : sans objet
	Disparu : non	
	Remarque : DOCOB036; Effectif : Non renseigné	
60630	<i>Lutra lutra</i>	Loutre d'Europe, Loutre
	F1491 par Alain BERTRAND entre 09/2007 et (non renseignée)	
	Cortège : non	Fréq. : inconnue
	Eff. : 1	Statut : sans objet
	Disparu : non	
	Remarque : Epreintes	
	F3326 par (personne morale) entre 2004 et (non renseignée)	
	Cortège : non	Fréq. : inconnue
	Eff. : 1	Statut : sans objet
	Disparu : non	
	Remarque : DOCOB036; Effectif : Non renseigné	

F3328 par (personne morale) entre 2004 et (non renseignée)				
Cortège : non	Fréq. : inconnue	Eff. : 1	Statut : sans objet	Disparu : non
Remarque : DOCOB036; Effectif : Non renseigné				
F3329 par (personne morale) entre 2004 et (non renseignée)				
Cortège : non	Fréq. : inconnue	Eff. : 1	Statut : sans objet	Disparu : non
Remarque : DOCOB036; Effectif : Non renseigné				
F3331 par (personne morale) entre 2004 et (non renseignée)				
Cortège : non	Fréq. : inconnue	Eff. : 1	Statut : sans objet	Disparu : non
Remarque : DOCOB036; Effectif : Non renseigné				
F3332 par (personne morale) entre 2004 et (non renseignée)				
Cortège : non	Fréq. : inconnue	Eff. : 1	Statut : sans objet	Disparu : non
Remarque : DOCOB036; Effectif : Non renseigné				
F3333 par (personne morale) entre 2004 et (non renseignée)				
Cortège : non	Fréq. : inconnue	Eff. : 1	Statut : sans objet	Disparu : non
Remarque : DOCOB036; Effectif : Non renseigné				

79305 | *Miniopterus schreibersii* | Minioptère de Schreibers

F0016 par Bertrand Alain entre 1998 et 2003				
Cortège : non	Fréq. : inconnue	Eff. : 1	Statut : sans objet	Disparu : non
Remarque : DOCOB003; Effectif : Non renseigné				
F0021 par Bertrand Alain entre 1998 et 2003				
Cortège : non	Fréq. : inconnue	Eff. : 1	Statut : sans objet	Disparu : non
Remarque : DOCOB003; Effectif : Non renseigné				
F0024 par Bertrand Alain entre 1998 et 2003				
Cortège : non	Fréq. : inconnue	Eff. : 1	Statut : sans objet	Disparu : non
Remarque : DOCOB003; Effectif : Non renseigné				
F0033 par Bertrand Alain entre 1998 et 2003				
Cortège : non	Fréq. : inconnue	Eff. : 1	Statut : sans objet	Disparu : non
Remarque : DOCOB003; Effectif : Non renseigné				
F0036 par Bertrand Alain entre 1998 et 2003				
Cortège : non	Fréq. : inconnue	Eff. : 1	Statut : sans objet	Disparu : non
Remarque : DOCOB003; Effectif : Non renseigné				
F0042 par Bertrand Alain entre 1998 et 2003				
Cortège : non	Fréq. : inconnue	Eff. : 1	Statut : sans objet	Disparu : non
Remarque : DOCOB003; Effectif : Non renseigné				
F0056 par Bertrand Alain entre 07/2002 et (non renseignée)				
Cortège : non	Fréq. : inconnue	Eff. : 1	Statut : sans objet	Disparu : non
Remarque : DOCOB003; Effectif : Non renseigné				
F0058 par Bertrand Alain entre 05/2003 et 09/2004				
Cortège : non	Fréq. : inconnue	Eff. : 1	Statut : sans objet	Disparu : non
Remarque : DOCOB003; Effectif : Non renseigné				
F0065 par (personne morale) entre 07/2005 et (non renseignée)				
Cortège : non	Fréq. : inconnue	Eff. : 1	Statut : sans objet	Disparu : non
Remarque : DOCOB003; Effectif : 2500 individus en essaim				
F0222 par Sylvain Dejean entre le 09/12/1998 et le (non renseignée)				
Cortège : non	Fréq. : observation occasionnelle	Eff. : 5	Statut : hivernant	Disparu : non
F0223 par Sylvain Dejean entre le 28/11/1998 et le 30/10/2002				
Cortège : non	Fréq. : observation occasionnelle	Eff. : 350	Statut : migrateur	Disparu : non
F0240 par Sylvain Dejean entre le 10/05/1998 et le (non renseignée)				
Cortège : non	Fréq. : observation occasionnelle	Eff. : 60	Statut : migrateur	Disparu : non
F0415 par Alain BERTRAND entre le 01/04/1989 et le (non renseignée)				
Cortège : non	Fréq. : observation continue ou fréquente	Eff. : 250	Statut : migrateur	Disparu : non
F0438 par Alain BERTRAND entre le 01/01/1989 et le 01/11/1998				
Cortège : non	Fréq. : observation continue ou fréquente	Eff. : 1250	Statut : nicheur, reproducteur	Disparu : non
F0762 par Sylvain Dejean entre le 21/01/2006 et le (non renseignée)				
Cortège : non	Fréq. : observation occasionnelle	Eff. : 2	Statut : hivernant	Disparu : non
F0772 par Sylvain Dejean entre le 21/01/2006 et le 19/01/2008				
Cortège : non	Fréq. : observation continue ou fréquente	Eff. : 2	Statut : hivernant	Disparu : non
F3448 par Bertrand Alain entre 1985 et 2003				
Cortège : non	Fréq. : inconnue	Eff. : 1	Statut : sans objet	Disparu : non
Remarque : DOCOB036; Effectif : Non renseigné				
F3464 par Bertrand Alain entre 1985 et 2003				
Cortège : non	Fréq. : inconnue	Eff. : 1	Statut : sans objet	Disparu : non
Remarque : DOCOB036; Effectif : Non renseigné				
F6249 par Alain Bertrand entre 1989 et 1996				
Cortège : non	Fréq. : inconnue	Eff. : 1	Statut : sans objet	Disparu : non
Remarque : Etude Test 100 Znieff				

60731 | *Mustela putorius* | Putois d'Europe, Furet

F6253 par Alain Bertrand entre 1989 et 1996

	Cortège : non	Fréq. : inconnue	Eff. : 1	Statut : sans objet	Disparu : non
	Remarque : Etude Test 100 Znieff				
60330	Rhinolophus euryale	Rhinolophe euryale			
F0002 par Bertrand Alain entre 1998 et 2003					
	Cortège : non	Fréq. : inconnue	Eff. : 1	Statut : sans objet	Disparu : non
	Remarque : DOCOB003; Effectif : Non renseigné				
F0004 par Bertrand Alain entre 1998 et 2003					
	Cortège : non	Fréq. : inconnue	Eff. : 1	Statut : sans objet	Disparu : non
	Remarque : DOCOB003; Effectif : Non renseigné				
F0006 par Bertrand Alain entre 1998 et 2003					
	Cortège : non	Fréq. : inconnue	Eff. : 1	Statut : sans objet	Disparu : non
	Remarque : DOCOB003; Effectif : Non renseigné				
F0015 par Bertrand Alain entre 1998 et 2003					
	Cortège : non	Fréq. : inconnue	Eff. : 1	Statut : sans objet	Disparu : non
	Remarque : DOCOB003; Effectif : Non renseigné				
F0057 par Bertrand Alain entre 07/2002 et (non renseignée)					
	Cortège : non	Fréq. : inconnue	Eff. : 1	Statut : sans objet	Disparu : non
	Remarque : DOCOB003; Effectif : Non renseigné				
F0062 par (personne morale) entre 05/2003 et 09/2004					
	Cortège : non	Fréq. : inconnue	Eff. : 1	Statut : sans objet	Disparu : non
	Remarque : DOCOB003; Effectif : Non renseigné				
F0217 par Sylvain Dejean entre le 02/05/1998 et le (non renseignée)					
	Cortège : non	Fréq. : observation occasionnelle	Eff. : 1	Statut : migrateur	Disparu : non
F0218 par Sylvain Dejean entre le 30/12/1998 et le (non renseignée)					
	Cortège : non	Fréq. : observation occasionnelle	Eff. : 1	Statut : hivernant	Disparu : non
F0219 par Sylvain Dejean entre le 08/12/2001 et le (non renseignée)					
	Cortège : non	Fréq. : observation occasionnelle	Eff. : 1	Statut : hivernant	Disparu : non
F0220 par Sylvain Dejean entre le 02/05/1998 et le 30/10/2002					
	Cortège : non	Fréq. : observation occasionnelle	Eff. : 30	Statut : migrateur	Disparu : non
F0221 par Sylvain Dejean entre le 28/11/1998 et le (non renseignée)					
	Cortège : non	Fréq. : observation occasionnelle	Eff. : 2	Statut : hivernant	Disparu : non
F0226 par Sylvain Dejean entre le 25/10/1999 et le (non renseignée)					
	Cortège : non	Fréq. : observation occasionnelle	Eff. : 1	Statut : hivernant	Disparu : non
F0760 par Sylvain Dejean entre le 21/01/2006 et le (non renseignée)					
	Cortège : non	Fréq. : observation occasionnelle	Eff. : 4	Statut : hivernant	Disparu : non
F0791 par Sylvain Dejean entre le 21/01/2006 et le (non renseignée)					
	Cortège : non	Fréq. : observation continue ou fréquente	Eff. : 4	Statut : hivernant	Disparu : non
60295	Rhinolophus ferrumequinum	Grand rhinolophe			
F0010 par Bertrand Alain entre 1998 et 2003					
	Cortège : non	Fréq. : inconnue	Eff. : 1	Statut : sans objet	Disparu : non
	Remarque : DOCOB003; Effectif : Non renseigné				
F0014 par Bertrand Alain entre 1998 et 2003					
	Cortège : non	Fréq. : inconnue	Eff. : 1	Statut : sans objet	Disparu : non
	Remarque : DOCOB003; Effectif : Non renseigné				
F0020 par Bertrand Alain entre 1998 et 2003					
	Cortège : non	Fréq. : inconnue	Eff. : 1	Statut : sans objet	Disparu : non
	Remarque : DOCOB003; Effectif : Non renseigné				
F0023 par Bertrand Alain entre 1998 et 2003					
	Cortège : non	Fréq. : inconnue	Eff. : 1	Statut : sans objet	Disparu : non
	Remarque : DOCOB003; Effectif : Non renseigné				
F0028 par Bertrand Alain entre 1998 et 2003					
	Cortège : non	Fréq. : inconnue	Eff. : 1	Statut : sans objet	Disparu : non
	Remarque : DOCOB003; Effectif : Non renseigné				
F0032 par Bertrand Alain entre 1998 et 2003					
	Cortège : non	Fréq. : inconnue	Eff. : 1	Statut : sans objet	Disparu : non
	Remarque : DOCOB003; Effectif : Non renseigné				
F0035 par Bertrand Alain entre 1998 et 2003					
	Cortège : non	Fréq. : inconnue	Eff. : 1	Statut : sans objet	Disparu : non
	Remarque : DOCOB003; Effectif : Non renseigné				
F0039 par Bertrand Alain entre 1998 et 2003					
	Cortège : non	Fréq. : inconnue	Eff. : 1	Statut : sans objet	Disparu : non
	Remarque : DOCOB003; Effectif : Non renseigné				
F0041 par Bertrand Alain entre 1998 et 2003					
	Cortège : non	Fréq. : inconnue	Eff. : 1	Statut : sans objet	Disparu : non
	Remarque : DOCOB003; Effectif : Non renseigné				
F0054 par (personne morale) entre 05/2003 et (non renseignée)					
	Cortège : non	Fréq. : inconnue	Eff. : 1	Statut : sans objet	Disparu : non
	Remarque : DOCOB003; Effectif : Non renseigné				

F0759 par Sylvain Dejean entre le 21/01/2006 et le (non renseignée)				
Cortège : non	Fréq. : observation continue ou fréquente	Eff. : 34	Statut : hivernant	Disparu : non
60313	Rhinolophus hipposideros	Petit rhinolophe		
F0001 par Bertrand Alain entre 1998 et 2003				
Cortège : non	Fréq. : inconnue	Eff. : 1	Statut : sans objet	Disparu : non
Remarque : DOCOB003; Effectif : Non renseigné				
F0003 par Bertrand Alain entre 1998 et 2003				
Cortège : non	Fréq. : inconnue	Eff. : 1	Statut : sans objet	Disparu : non
Remarque : DOCOB003; Effectif : Non renseigné				
F0007 par Bertrand Alain entre 1998 et 2003				
Cortège : non	Fréq. : inconnue	Eff. : 1	Statut : sans objet	Disparu : non
Remarque : DOCOB003; Effectif : Non renseigné				
F0009 par Bertrand Alain entre 1998 et 2003				
Cortège : non	Fréq. : inconnue	Eff. : 1	Statut : sans objet	Disparu : non
Remarque : DOCOB003; Effectif : Non renseigné				
F0013 par Bertrand Alain entre 1998 et 2003				
Cortège : non	Fréq. : inconnue	Eff. : 1	Statut : sans objet	Disparu : non
Remarque : DOCOB003; Effectif : Non renseigné				
F0019 par Bertrand Alain entre 1998 et 2003				
Cortège : non	Fréq. : inconnue	Eff. : 1	Statut : sans objet	Disparu : non
Remarque : DOCOB003; Effectif : Non renseigné				
F0022 par Bertrand Alain entre 1998 et 2003				
Cortège : non	Fréq. : inconnue	Eff. : 1	Statut : sans objet	Disparu : non
Remarque : DOCOB003; Effectif : Non renseigné				
F0027 par Bertrand Alain entre 1998 et 2003				
Cortège : non	Fréq. : inconnue	Eff. : 1	Statut : sans objet	Disparu : non
Remarque : DOCOB003; Effectif : Non renseigné				
F0031 par Bertrand Alain entre 1998 et 2003				
Cortège : non	Fréq. : inconnue	Eff. : 1	Statut : sans objet	Disparu : non
Remarque : DOCOB003; Effectif : Non renseigné				
F0034 par Bertrand Alain entre 1998 et 2003				
Cortège : non	Fréq. : inconnue	Eff. : 1	Statut : sans objet	Disparu : non
Remarque : DOCOB003; Effectif : Non renseigné				
F0038 par Bertrand Alain entre 1998 et 2003				
Cortège : non	Fréq. : inconnue	Eff. : 1	Statut : sans objet	Disparu : non
Remarque : DOCOB003; Effectif : Non renseigné				
F0040 par Bertrand Alain entre 1998 et 2003				
Cortège : non	Fréq. : inconnue	Eff. : 1	Statut : sans objet	Disparu : non
Remarque : DOCOB003; Effectif : Non renseigné				
F0052 par Bertrand Alain entre 07/2002 et (non renseignée)				
Cortège : non	Fréq. : inconnue	Eff. : 1	Statut : sans objet	Disparu : non
Remarque : DOCOB003; Effectif : Non renseigné				
F0053 par Bertrand Alain entre 07/2002 et (non renseignée)				
Cortège : non	Fréq. : inconnue	Eff. : 1	Statut : sans objet	Disparu : non
Remarque : DOCOB003; Effectif : Non renseigné				
F0063 par (personne morale) entre 05/2003 et 09/2004				
Cortège : non	Fréq. : inconnue	Eff. : 1	Statut : sans objet	Disparu : non
Remarque : DOCOB003; Effectif : Non renseigné				
F0216 par Sylvain Dejean entre le 11/05/2002 et le 30/10/2002				
Cortège : non	Fréq. : observation continue ou fréquente	Eff. : 7	Statut : migrateur	Disparu : non
F0224 par Sylvain Dejean entre le 02/05/1998 et le 30/10/2002				
Cortège : non	Fréq. : observation continue ou fréquente	Eff. : 3	Statut : migrateur	Disparu : non
F0225 par Sylvain Dejean entre le 04/03/2001 et le (non renseignée)				
Cortège : non	Fréq. : observation occasionnelle	Eff. : 10	Statut : hivernant	Disparu : non
F0241 par Sylvain Dejean entre le 14/03/1998 et le 08/12/2001				
Cortège : non	Fréq. : observation continue ou fréquente	Eff. : 11	Statut : hivernant	Disparu : non
F0758 par Sylvain Dejean entre le 23/01/2006 et le (non renseignée)				
Cortège : non	Fréq. : observation continue ou fréquente	Eff. : 17	Statut : hivernant	Disparu : non
F0761 par Sylvain Dejean entre le 18/02/2005 et le 21/01/2006				
Cortège : non	Fréq. : observation continue ou fréquente	Eff. : 16	Statut : hivernant	Disparu : non
60557	Tadarida teniotis	Molosse de Cestoni		
F0437 par Alain BERTRAND entre le 01/07/1998 et le 01/08/1998				
Cortège : non	Fréq. : observation continue ou fréquente	Eff. : ?	Statut : nicheur, reproducteur	Disparu : non
F6250 par Alain Bertrand entre 1989 et 1996				
Cortège : non	Fréq. : inconnue	Eff. : 1	Statut : sans objet	Disparu : non
Remarque : Etude Test 100 Znieff				

oiseaux

2645 **Aquila chrysaetos****Aigle royal**

F0001 par CANIOT P. entre 1992 et 2004				
Cortège : non	Fréq. : observation continue ou fréquente	Eff. : 2	Statut : nicheur certain	Disparu : non
Remarque : 1 couple : 1 aire connue utilisée plusieurs fois dans plusieurs périodes.				
F0002 par CANIOT P. entre 1995 et 2003				
Cortège : non	Fréq. : observation continue ou fréquente	Eff. : 2	Statut : nicheur certain	Disparu : non
Remarque : Même couple F001 et F003 : 3 aires connues et utilisées				
F0003 par CANIOT P. entre 1993 et 2003				
Cortège : non	Fréq. : observation continue ou fréquente	Eff. : 2	Statut : nicheur certain	Disparu : non
Remarque : Même couple F001 et F002 : 2 aires connues et utilisées				
F0004 par CANIOT P. entre 1991 et 2004				
Cortège : non	Fréq. : observation continue ou fréquente	Eff. : 2	Statut : nicheur certain	Disparu : non
Remarque : 1 couple : 2 aires connues et utilisées dans la période.				
F0005 par CANIOT P. entre 1991 et 2004				
Cortège : non	Fréq. : observation continue ou fréquente	Eff. : 2	Statut : nicheur certain	Disparu : non
Remarque : Même couple F004 : 2 aires connues et utilisées.				
F0045 par Caniot Philippe entre 1993 et (non renseignée)				
Cortège : non	Fréq. : inconnue	Eff. : 1	Statut : sans objet	Disparu : non
Remarque : DOCOB003; Effectif : 1 couple				
F0046 par Caniot Philippe entre 2003 et (non renseignée)				
Cortège : non	Fréq. : inconnue	Eff. : 1	Statut : sans objet	Disparu : non
Remarque : DOCOB003; Effectif : 1 couple				
F0047 par Caniot Philippe entre 2002 et (non renseignée)				
Cortège : non	Fréq. : inconnue	Eff. : 1	Statut : sans objet	Disparu : non
Remarque : DOCOB003; Effectif : 1 couple				
F0048 par Caniot Philippe entre 2006 et (non renseignée)				
Cortège : non	Fréq. : inconnue	Eff. : 1	Statut : sans objet	Disparu : non
Remarque : DOCOB003; Effectif : 1 couple				
F0049 par Caniot Philippe entre 2006 et (non renseignée)				
Cortège : non	Fréq. : inconnue	Eff. : 1	Statut : sans objet	Disparu : non
Remarque : DOCOB003; Effectif : 1 couple				
F0050 par Caniot Philippe entre 1995 et (non renseignée)				
Cortège : non	Fréq. : inconnue	Eff. : 1	Statut : sans objet	Disparu : non
Remarque : DOCOB003; Effectif : 1 couple				
F0833 par Julien GARRIC entre 2000 et 2002				
Cortège : non	Fréq. : observation continue ou fréquente	Eff. : 2	Statut : nicheur certain	Disparu : non
F0834 par Julien GARRIC entre 2000 et 2002				
Cortège : non	Fréq. : observation continue ou fréquente	Eff. : 2	Statut : nicheur certain	Disparu : non
F6243 par Alain Bertrand entre 1989 et 1996				
Cortège : non	Fréq. : inconnue	Eff. : 1	Statut : sans objet	Disparu : non
Remarque : Etude Test 100 Znieff				
2654	Aquila pennata	Aigle botté		
F6274 par Alain Bertrand entre 1989 et 1996				
Cortège : non	Fréq. : inconnue	Eff. : 1	Statut : sans objet	Disparu : non
Remarque : Etude Test 100 Znieff				
3493	Bubo bubo	Grand-duc d'Europe		
F0043 par BUZZI THOMAS entre 2000 et 2005				
Cortège : non	Fréq. : observation continue ou fréquente	Eff. : 2	Statut : nicheur certain	Disparu : non
F0258 par FREMAUX SYLVAIN entre 1992 et 2003				
Cortège : non	Fréq. : observation occasionnelle	Eff. : 1	Statut : nicheur probable	Disparu : non
F6256 par Lucien Guerby entre 1980 et 1996				
Cortège : non	Fréq. : inconnue	Eff. : 1	Statut : sans objet	Disparu : non
Remarque : Etude Test 100 Znieff				
2873	Circaetus gallicus	Circaète Jean-le-Blanc		
F6259 par Lucien Guerby entre 1980 et 1996				
Cortège : non	Fréq. : inconnue	Eff. : 1	Statut : sans objet	Disparu : non
Remarque : Etude Test 100 Znieff				
4665	Emberiza hortulana	Bruant ortolan		
F0213 par FREMAUX SYLVAIN entre 1993 et 1997				
Cortège : non	Fréq. : observation occasionnelle	Eff. : 6	Statut : nicheur probable	Disparu : non
Remarque : Effectif entre 4 et 6				
2938	Falco peregrinus	Faucon pèlerin		
F0029 par FREMAUX SYLVAIN entre 1990 et 2005				
Cortège : non	Fréq. : observation continue ou fréquente	Eff. : 2	Statut : nicheur certain	Disparu : non
F0035 par FREMAUX SYLVAIN entre 1990 et 2002				
Cortège : non	Fréq. : observation occasionnelle	Eff. : 2	Statut : nicheur certain	Disparu : non
F0042 par FREMAUX SYLVAIN entre 1988 et 2005				
Cortège : non	Fréq. : observation occasionnelle	Eff. : 2	Statut : nicheur certain	Disparu : non
F0257 par FREMAUX SYLVAIN entre 1992 et 2003				

	Cortège : non	Fréq. : observation occasionnelle	Eff. : 1	Statut : nicheur probable	Disparu : non
F0313 par Julien GARRIC entre 04/2002 et (non renseignée)					
	Cortège : non	Fréq. : inconnue	Eff. : 2	Statut : sans objet	Disparu : non
F0314 par Julien GARRIC entre 04/2002 et (non renseignée)					
	Cortège : non	Fréq. : inconnue	Eff. : 2	Statut : sans objet	Disparu : non
F6276 par Alain Bertrand entre 1989 et 1996					
	Cortège : non	Fréq. : inconnue	Eff. : 1	Statut : sans objet	Disparu : non
Remarque : Etude Test 100 Znieff					
2844	<i>Milvus milvus</i>			Milan royal	
F6273 par Alain Bertrand entre 1989 et 1996					
	Cortège : non	Fréq. : inconnue	Eff. : 1	Statut : sans objet	Disparu : non
Remarque : Etude Test 100 Znieff					
4087	<i>Monticola solitarius</i>			Monticole bleu, Merle bleu	
F0145 par Julien GARRIC entre 05/2001 et (non renseignée)					
	Cortège : non	Fréq. : observation occasionnelle	Eff. : 2	Statut : nicheur probable	Disparu : non
2856	<i>Neophron percnopterus</i>			Vautour percnoptère	
F0030 par FIOLET STEPHANE entre 2003 et 2005					
	Cortège : non	Fréq. : observation continue ou fréquente	Eff. : 2	Statut : nicheur certain	Disparu : non
F0034 par FIOLET STEPHANE entre 2003 et 2005					
	Cortège : non	Fréq. : observation continue ou fréquente	Eff. : 2	Statut : nicheur certain	Disparu : non
F0035 par Julien VERGNE entre 03/2004 et (non renseignée)					
	Cortège : non	Fréq. : inconnue	Eff. : 2	Statut : sans objet	Disparu : non
F0039 par FIOLET STEPHANE entre 2001 et 2005					
	Cortège : non	Fréq. : observation continue ou fréquente	Eff. : 2	Statut : nicheur certain	Disparu : non
F0040 par FIOLET STEPHANE entre 1987 et 1991					
	Cortège : non	Fréq. : observation continue ou fréquente	Eff. : 2	Statut : nicheur certain	Disparu : non
F0041 par FIOLET STEPHANE entre 1992 et 2001					
	Cortège : non	Fréq. : observation continue ou fréquente	Eff. : 2	Statut : nicheur certain	Disparu : non
F0294 par Julien GARRIC entre 2004 et (non renseignée)					
	Cortège : non	Fréq. : inconnue	Eff. : 2	Statut : sans objet	Disparu : non
2992	<i>Perdix perdix hispaniensis</i>			Perdrix grise	
F1209 par OGM entre 09/2005 et (non renseignée)					
	Cortège : non	Fréq. : inconnue	Eff. : 1	Statut : sans objet	Disparu : non
F1222 par OGM entre 09/2005 et (non renseignée)					
	Cortège : non	Fréq. : inconnue	Eff. : 1	Statut : sans objet	Disparu : non
F1226 par OGM entre 09/2005 et (non renseignée)					
	Cortège : non	Fréq. : inconnue	Eff. : 1	Statut : sans objet	Disparu : non
F1230 par OGM entre 09/2005 et (non renseignée)					
	Cortège : non	Fréq. : inconnue	Eff. : 1	Statut : sans objet	Disparu : non
F1231 par OGM entre 09/2005 et (non renseignée)					
	Cortège : non	Fréq. : inconnue	Eff. : 1	Statut : sans objet	Disparu : non
F1232 par OGM entre 09/2005 et (non renseignée)					
	Cortège : non	Fréq. : inconnue	Eff. : 1	Statut : sans objet	Disparu : non
4485	<i>Pyrhacorax graculus</i>			Chocard à bec jaune	
F0430 par Jean-Jacques BERNE entre 06/1990 et (non renseignée)					
	Cortège : non	Fréq. : observation continue ou fréquente	Eff. : 2	Statut : nicheur certain	Disparu : non
F6260 par Lucien Guerby entre 1980 et 1996					
	Cortège : non	Fréq. : inconnue	Eff. : 1	Statut : sans objet	Disparu : non
Remarque : Etude Test 100 Znieff					
4488	<i>Pyrhacorax pyrrhacorax</i>			Crave à bec rouge	
F0444 par Jean-Jacques BERNE entre 06/1990 et (non renseignée)					
	Cortège : non	Fréq. : observation continue ou fréquente	Eff. : 2	Statut : nicheur certain	Disparu : non
F6261 par Lucien Guerby entre 1980 et 1996					
	Cortège : non	Fréq. : inconnue	Eff. : 1	Statut : sans objet	Disparu : non
Remarque : Etude Test 100 Znieff					
3561	<i>Tachymarptis melba</i>			Martinet à ventre blanc, Martinet alpin	
F6244 par Alain Bertrand entre 1989 et 1996					
	Cortège : non	Fréq. : inconnue	Eff. : 1	Statut : sans objet	Disparu : non
Remarque : Etude Test 100 Znieff					
2966	<i>Tetrao urogallus aquitanicus</i>			Grand Tétrás	
F0102 par OGM entre 09/2005 et (non renseignée)					
	Cortège : non	Fréq. : inconnue	Eff. : 1	Statut : nicheur, reproducteur	Disparu : non
Remarque : zone de nichée					

reptiles

444444	<i>Podarcis liolepis</i>			Lézard hispanique	
F0015 par Alain BERTRAND entre 1992 et 2005					

	Cortège : non	Fréq. : inconnue	Eff. : 1	Statut : sans objet	Disparu : non
F0016	par Alain BERTRAND entre 1992 et 2005				
	Cortège : non	Fréq. : inconnue	Eff. : 1	Statut : sans objet	Disparu : non
F0017	par Alain BERTRAND entre 1992 et 2005				
	Cortège : non	Fréq. : inconnue	Eff. : 1	Statut : sans objet	Disparu : non
F0018	par Alain BERTRAND entre 1992 et 2005				
	Cortège : non	Fréq. : inconnue	Eff. : 1	Statut : sans objet	Disparu : non
F0019	par Alain BERTRAND entre 1992 et 2005				
	Cortège : non	Fréq. : inconnue	Eff. : 1	Statut : sans objet	Disparu : non
F0020	par Alain BERTRAND entre 1992 et 2005				
	Cortège : non	Fréq. : inconnue	Eff. : 1	Statut : sans objet	Disparu : non
F0021	par Alain BERTRAND entre 1992 et 2005				
	Cortège : non	Fréq. : inconnue	Eff. : 1	Statut : sans objet	Disparu : non
F0022	par Alain BERTRAND entre 1992 et 2005				
	Cortège : non	Fréq. : inconnue	Eff. : 1	Statut : sans objet	Disparu : non
F0036	par Julien VERGNE entre 05/2005 et (non renseignée)				
	Cortège : non	Fréq. : inconnue	Eff. : 1	Statut : sans objet	Disparu : non
F0039	par Alain BERTRAND entre 1992 et 2005				
	Cortège : non	Fréq. : inconnue	Eff. : 1	Statut : sans objet	Disparu : non
F0040	par Alain BERTRAND entre 1992 et 2005				
	Cortège : non	Fréq. : inconnue	Eff. : 1	Statut : sans objet	Disparu : non
F0041	par Alain BERTRAND entre 1992 et 2005				
	Cortège : non	Fréq. : inconnue	Eff. : 1	Statut : sans objet	Disparu : non
F0042	par Alain BERTRAND entre 1992 et 2005				
	Cortège : non	Fréq. : inconnue	Eff. : 1	Statut : sans objet	Disparu : non
F0043	par Alain BERTRAND entre 1992 et 2005				
	Cortège : non	Fréq. : inconnue	Eff. : 1	Statut : sans objet	Disparu : non
F0044	par Alain BERTRAND entre 1992 et 2005				
	Cortège : non	Fréq. : inconnue	Eff. : 1	Statut : sans objet	Disparu : non
F0045	par Alain BERTRAND entre 1992 et 2005				
	Cortège : non	Fréq. : inconnue	Eff. : 1	Statut : sans objet	Disparu : non
F0046	par Alain BERTRAND entre 1992 et 2005				
	Cortège : non	Fréq. : inconnue	Eff. : 1	Statut : sans objet	Disparu : non
F0048	par Alain BERTRAND entre 1992 et 2005				
	Cortège : non	Fréq. : inconnue	Eff. : 1	Statut : sans objet	Disparu : non
F0050	par Alain BERTRAND entre 1992 et 2005				
	Cortège : non	Fréq. : inconnue	Eff. : 1	Statut : sans objet	Disparu : non
F0052	par Alain BERTRAND entre 1992 et 2005				
	Cortège : non	Fréq. : inconnue	Eff. : 1	Statut : sans objet	Disparu : non
F0053	par Alain BERTRAND entre 1992 et 2005				
	Cortège : non	Fréq. : inconnue	Eff. : 1	Statut : sans objet	Disparu : non
F0054	par Alain BERTRAND entre 1992 et 2005				
	Cortège : non	Fréq. : inconnue	Eff. : 1	Statut : sans objet	Disparu : non
F0161	par POTTIER GILLES entre 03/2002 et (non renseignée)				
	Cortège : non	Fréq. : observation occasionnelle	Eff. : 10	Statut : sans objet	Disparu : non
	Remarque : Effectifs : 2 à 10 individus.				
F0162	par POTTIER GILLES entre 11/2003 et (non renseignée)				
	Cortège : non	Fréq. : observation occasionnelle	Eff. : 1	Statut : sans objet	Disparu : non
F0537	par Marc TESSIER entre le 17/09/2005 et le (non renseignée)				
	Cortège : non	Fréq. : inconnue	Eff. : 5	Statut : sans objet	Disparu : non
F0733	par Marc TESSIER entre le 02/06/2006 et le (non renseignée)				
	Cortège : non	Fréq. : inconnue	Eff. : 1	Statut : sans objet	Disparu : non
F1255	par Alain BERTRAND entre 1992 et 2005				
	Cortège : non	Fréq. : inconnue	Eff. : 1	Statut : sans objet	Disparu : non
F1257	par Alain BERTRAND entre 1992 et 2005				
	Cortège : non	Fréq. : inconnue	Eff. : 1	Statut : sans objet	Disparu : non
F1259	par Alain BERTRAND entre 1992 et 2005				
	Cortège : non	Fréq. : inconnue	Eff. : 1	Statut : sans objet	Disparu : non
F1263	par Alain BERTRAND entre 1992 et 2005				
	Cortège : non	Fréq. : inconnue	Eff. : 1	Statut : sans objet	Disparu : non
F1264	par Alain BERTRAND entre 1992 et 2005				
	Cortège : non	Fréq. : inconnue	Eff. : 1	Statut : sans objet	Disparu : non

amphibiens

197	<i>Alytes obstetricans</i>	Alyte accoucheur, Crapaud accoucheur
	F6403 par Alain Bertrand entre 1989 et 1996	
	Cortège : non	Fréq. : inconnue
	Eff. : 1	Statut : sans objet
	Remarque : Etude Test 100 Znieff	
444432	<i>Lissotriton helveticus</i>	Triton palmé

F6281 par Alain Bertrand entre 1989 et 1996

Cortège : non	Fréq. : inconnue	Eff. : 1	Statut : sans objet	Disparu : non
Remarque : Etude Test 100 Znieff				

poissons

odonates

éphémères

rhopalocères

219829 *Anthocharis euphenoides* Aurore de Provence

F0344 par Alain BERTRAND entre 05/2004 et (non renseignée)

Cortège : non	Fréq. : inconnue	Eff. : 1	Statut : sans objet	Disparu : non
---------------	------------------	----------	---------------------	---------------

F0345 par Alain BERTRAND entre 05/2004 et (non renseignée)

Cortège : non	Fréq. : inconnue	Eff. : 1	Statut : sans objet	Disparu : non
---------------	------------------	----------	---------------------	---------------

F0348 par Alain BERTRAND entre 05/2004 et (non renseignée)

Cortège : non	Fréq. : inconnue	Eff. : 1	Statut : sans objet	Disparu : non
---------------	------------------	----------	---------------------	---------------

F0349 par Alain BERTRAND entre 05/2004 et (non renseignée)

Cortège : non	Fréq. : inconnue	Eff. : 1	Statut : sans objet	Disparu : non
---------------	------------------	----------	---------------------	---------------

53364 *Minois dryas* Grand nègre des bois

F6385 par B. Holliger entre 1996 et (non renseignée)

Cortège : non	Fréq. : inconnue	Eff. : 1	Statut : sans objet	Disparu : non
---------------	------------------	----------	---------------------	---------------

Remarque : Etude Test 100 Znieff

coléoptères

11516 *Ampedus sanguinolentus*

F6310 par Alain Bertrand entre 1996 et (non renseignée)

Cortège : non	Fréq. : inconnue	Eff. : 1	Statut : sans objet	Disparu : non
---------------	------------------	----------	---------------------	---------------

Remarque : Etude Test 100 Znieff

8282 *Platycerus caraboides*

F2153 par Hervé BRUSTEL entre le 14/02/1993 et le (non renseignée)

Cortège : non	Fréq. : inconnue	Eff. : 5	Statut : sans objet	Disparu : non
---------------	------------------	----------	---------------------	---------------

F6341 par B. Holliger entre 1994 et (non renseignée)

Cortège : non	Fréq. : inconnue	Eff. : 1	Statut : sans objet	Disparu : non
---------------	------------------	----------	---------------------	---------------

Remarque : Etude Test 100 Znieff

10512 *Sinodendron cylindricum*

F2739 par Hervé BRUSTEL entre le 14/02/1993 et le (non renseignée)

Cortège : non	Fréq. : inconnue	Eff. : 2	Statut : sans objet	Disparu : non
---------------	------------------	----------	---------------------	---------------

F2740 par Hervé BRUSTEL entre le 14/02/1993 et le (non renseignée)

Cortège : non	Fréq. : inconnue	Eff. : 5	Statut : sans objet	Disparu : non
---------------	------------------	----------	---------------------	---------------

223799 *Speonomus longicornis*

F0287 par Alain BERTRAND entre 02/1991 et (non renseignée)

Cortège : non	Fréq. : inconnue	Eff. : 1	Statut : sans objet	Disparu : non
---------------	------------------	----------	---------------------	---------------

lépidoptères

orthoptères

66146 *Chorthippus binotatus binotatus*

F0013 par Bernard DEFAUT entre le 24/09/1999 et le (non renseignée)

Cortège : non	Fréq. : observation occasionnelle	Eff. : 1	Statut : sans objet	Disparu : non
---------------	-----------------------------------	----------	---------------------	---------------

65929 *Eugryllodes pipiens provincialis*

F0045 par Bernard DEFAUT entre le 24/09/1999 et le (non renseignée)

Cortège : non	Fréq. : observation occasionnelle	Eff. : 1	Statut : sans objet	Disparu : non
---------------	-----------------------------------	----------	---------------------	---------------

66021 *Leptynia hispanica*

F0054 par Bernard DEFAUT entre le 30/06/1993 et le (non renseignée)

Cortège : non	Fréq. : observation occasionnelle	Eff. : 1	Statut : sans objet	Disparu : non
---------------	-----------------------------------	----------	---------------------	---------------

65720 *Metrioptera buyssoni*

F0062 par Bernard DEFAUT entre le 01/08/1984 et le (non renseignée)

Cortège : non	Fréq. : observation occasionnelle	Eff. : 1	Statut : sans objet	Disparu : non
---------------	-----------------------------------	----------	---------------------	---------------

432558 *Omocestus raymondi raymondi*

F0108 par Bernard DEFAUT entre le 23/09/1999 et le (non renseignée)

Cortège : non	Fréq. : observation occasionnelle	Eff. : 1	Statut : sans objet	Disparu : non
---------------	-----------------------------------	----------	---------------------	---------------

F0109 par Bernard DEFAUT entre le 14/06/1999 et le (non renseignée)

Cortège : non	Fréq. : observation occasionnelle	Eff. : 1	Statut : sans objet	Disparu : non
---------------	-----------------------------------	----------	---------------------	---------------

F0110 par Bernard DEFAUT entre le 23/09/1999 et le (non renseignée)

Cortège : non	Fréq. : observation occasionnelle	Eff. : 1	Statut : sans objet	Disparu : non
---------------	-----------------------------------	----------	---------------------	---------------

F0111 par Bernard DEFAUT entre le 08/09/1999 et le (non renseignée)

Cortège : non	Fréq. : observation occasionnelle	Eff. : 1	Statut : sans objet	Disparu : non
---------------	-----------------------------------	----------	---------------------	---------------

arachnides

mollusques

F0048 par entre 1993 et 2005					
Cortège : non	Fréq. : inconnue	Eff. : 1	Statut : sans objet	Disparu : non	
F0049 par entre 1993 et 2005					
Cortège : non	Fréq. : inconnue	Eff. : 1	Statut : sans objet	Disparu : non	
F0050 par entre 1993 et 2005					
Cortège : non	Fréq. : inconnue	Eff. : 1	Statut : sans objet	Disparu : non	
162985 <i>Abida secale boileausiana</i>					
F0057 par DEJEAN Sylvain entre le 28/01/2001 et le 15/10/2004					
Cortège : non	Fréq. : observation occasionnelle	Eff. : 1	Statut : sans objet	Disparu : non	
Remarque : Pelouse et parc d'Ussat					
162690 <i>Cochlostoma nouleti</i>					
F0531 par entre 1993 et 2005					
Cortège : non	Fréq. : inconnue	Eff. : 1	Statut : sans objet	Disparu : non	
F0532 par entre 1993 et 2005					
Cortège : non	Fréq. : inconnue	Eff. : 1	Statut : sans objet	Disparu : non	
F0533 par entre 1993 et 2005					
Cortège : non	Fréq. : inconnue	Eff. : 1	Statut : sans objet	Disparu : non	
F0534 par entre 1993 et 2005					
Cortège : non	Fréq. : inconnue	Eff. : 1	Statut : sans objet	Disparu : non	
F0535 par entre 1993 et 2005					
Cortège : non	Fréq. : inconnue	Eff. : 1	Statut : sans objet	Disparu : non	
F0536 par entre 1993 et 2005					
Cortège : non	Fréq. : inconnue	Eff. : 1	Statut : sans objet	Disparu : non	
F0537 par entre 1993 et 2005					
Cortège : non	Fréq. : inconnue	Eff. : 1	Statut : sans objet	Disparu : non	
F0538 par entre 1993 et 2005					
Cortège : non	Fréq. : inconnue	Eff. : 1	Statut : sans objet	Disparu : non	
F0539 par entre 1993 et 2005					
Cortège : non	Fréq. : inconnue	Eff. : 1	Statut : sans objet	Disparu : non	
F0540 par entre 1993 et 2005					
Cortège : non	Fréq. : inconnue	Eff. : 1	Statut : sans objet	Disparu : non	
F0541 par entre 1993 et 2005					
Cortège : non	Fréq. : inconnue	Eff. : 1	Statut : sans objet	Disparu : non	
F0542 par entre 1993 et 2005					
Cortège : non	Fréq. : inconnue	Eff. : 1	Statut : sans objet	Disparu : non	
F0543 par entre 1993 et 2005					
Cortège : non	Fréq. : inconnue	Eff. : 1	Statut : sans objet	Disparu : non	
F0544 par entre 1993 et 2005					
Cortège : non	Fréq. : inconnue	Eff. : 1	Statut : sans objet	Disparu : non	
F0545 par entre 1993 et 2005					
Cortège : non	Fréq. : inconnue	Eff. : 1	Statut : sans objet	Disparu : non	
F0546 par entre 1993 et 2005					
Cortège : non	Fréq. : inconnue	Eff. : 1	Statut : sans objet	Disparu : non	
F0547 par entre 1993 et 2005					
Cortège : non	Fréq. : inconnue	Eff. : 1	Statut : sans objet	Disparu : non	
F0548 par entre 1993 et 2005					
Cortège : non	Fréq. : inconnue	Eff. : 1	Statut : sans objet	Disparu : non	
F0549 par entre 1993 et 2005					
Cortège : non	Fréq. : inconnue	Eff. : 1	Statut : sans objet	Disparu : non	
F0550 par entre 1993 et 2005					
Cortège : non	Fréq. : inconnue	Eff. : 1	Statut : sans objet	Disparu : non	
F0551 par entre 1993 et 2005					
Cortège : non	Fréq. : inconnue	Eff. : 1	Statut : sans objet	Disparu : non	
F0589 par entre 1993 et 2005					
Cortège : non	Fréq. : inconnue	Eff. : 1	Statut : sans objet	Disparu : non	
F0590 par entre 1993 et 2005					
Cortège : non	Fréq. : inconnue	Eff. : 1	Statut : sans objet	Disparu : non	
F0591 par entre 1993 et 2005					
Cortège : non	Fréq. : inconnue	Eff. : 1	Statut : sans objet	Disparu : non	
F0592 par entre 1993 et 2005					
Cortège : non	Fréq. : inconnue	Eff. : 1	Statut : sans objet	Disparu : non	
F0593 par entre 1993 et 2005					
Cortège : non	Fréq. : inconnue	Eff. : 1	Statut : sans objet	Disparu : non	
F0594 par entre 1993 et 2005					
Cortège : non	Fréq. : inconnue	Eff. : 1	Statut : sans objet	Disparu : non	
F0595 par entre 1993 et 2005					
Cortège : non	Fréq. : inconnue	Eff. : 1	Statut : sans objet	Disparu : non	
162685 <i>Cochlostoma obscurum obscurum</i>					

F0305 par entre 1993 et 2005	Cortège : non	Fréq. : inconnue	Eff. : 1	Statut : sans objet	Disparu : non
F0306 par entre 1993 et 2005	Cortège : non	Fréq. : inconnue	Eff. : 1	Statut : sans objet	Disparu : non
F0307 par entre 1993 et 2005	Cortège : non	Fréq. : inconnue	Eff. : 1	Statut : sans objet	Disparu : non
F0308 par entre 1993 et 2005	Cortège : non	Fréq. : inconnue	Eff. : 1	Statut : sans objet	Disparu : non
F0309 par entre 1993 et 2005	Cortège : non	Fréq. : inconnue	Eff. : 1	Statut : sans objet	Disparu : non
F0310 par entre 1993 et 2005	Cortège : non	Fréq. : inconnue	Eff. : 1	Statut : sans objet	Disparu : non

myriapodes

crustacés

237157 *Oritoniscus intermedius*

F0345 par ECOLAB (Charles Gers) et Bibliographie entre 1996 et (non renseignée)

Cortège : non	Fréq. : inconnue	Eff. : 1	Statut : sans objet	Disparu : non
Remarque : Dalens. Rousset & Fournier 1996				

collemboles

syrphes

autres invertébrés

2b - Informations confidentielles

présence d'une ou plusieurs espèces confidentielles

2c - Autres espèces

habitats

habitats

flore

flore vasculaire

21283 *Ajuga chamaepitys subsp. chamaepitys*

FL02927 par Christophe Bergès ; Jocelyne Cambecèdes entre (non renseignée) et 03/07/2002

Densité : non renseigné	Effectif : non renseigné
-------------------------	--------------------------

FL06838 par Nicolas Leblond entre (non renseignée) et 16/06/2004

Densité : non renseigné	Effectif : non renseigné
-------------------------	--------------------------

FL0850 par TESSIER Marc entre (non renseignée) et 01/10/2005

Densité : non renseigné	Effectif : 11 à 100
-------------------------	---------------------

FL10796 par Nicolas Leblond entre (non renseignée) et 01/06/2005

Densité : non renseigné	Effectif : non renseigné
-------------------------	--------------------------

FL1200 par TESSIER Marc entre (non renseignée) et 02/06/2006

Densité : non renseigné	Effectif : 1 à 10
-------------------------	-------------------

FL32189 par Nicolas Leblond entre (non renseignée) et 2009

Densité : non renseigné	Effectif : non renseigné
-------------------------	--------------------------

ST0128 par MAUGE Christian le 1996

Densité : non renseigné	Effectif : non renseigné
-------------------------	--------------------------

ST0450 par MAUGE Christian le 1994

Densité : non renseigné	Effectif : non renseigné
-------------------------	--------------------------

ST1542 par MAUGE Christian le 2000

Densité : non renseigné	Effectif : non renseigné
-------------------------	--------------------------

3676 *Alyssum diffusum*

FL32179 par Nicolas Leblond entre (non renseignée) et 2009

Densité : non renseigné	Effectif : non renseigné
-------------------------	--------------------------

FL32214 par Nicolas Leblond entre (non renseignée) et 2009

Densité : non renseigné	Effectif : non renseigné
-------------------------	--------------------------

ST0128 par MAUGE Christian le 1996

Densité : non renseigné	Effectif : non renseigné
-------------------------	--------------------------

ST0427 par MAUGE Christian le 1996

Densité : non renseigné	Effectif : non renseigné
-------------------------	--------------------------

ST1470 par MAUGE Christian le 1993

Densité : non renseigné	Effectif : non renseigné
-------------------------	--------------------------

ST1471 par MAUGE Christian le 1993

Densité : non renseigné	Effectif : non renseigné
-------------------------	--------------------------

ST1473 par MAUGE Christian le 1993

Densité : non renseigné	Effectif : non renseigné
-------------------------	--------------------------

ST1474 par MAUGE Christian le 1995	Densité : non renseigné	Effectif : non renseigné
ST1476 par MAUGE Christian le 1995	Densité : non renseigné	Effectif : non renseigné
ST1478 par MAUGE Christian le 1993	Densité : non renseigné	Effectif : non renseigné
ST1481 par MAUGE Christian le 1993	Densité : non renseigné	Effectif : non renseigné
ST1482 par MAUGE Christian le 1993	Densité : non renseigné	Effectif : non renseigné
ST1484 par MAUGE Christian le 1995	Densité : non renseigné	Effectif : non renseigné
ST1495 par MAUGE Christian le 2004	Densité : non renseigné	Effectif : non renseigné
ST1506 par MAUGE Christian le 2000	Densité : non renseigné	Effectif : non renseigné
ST1519 par MAUGE Christian le 2004	Densité : non renseigné	Effectif : non renseigné
ST1520 par MAUGE Christian le 2004	Densité : non renseigné	Effectif : non renseigné
ST1526 par MAUGE Christian le 2004	Densité : non renseigné	Effectif : non renseigné
ST1541 par MAUGE Christian le 1993	Densité : non renseigné	Effectif : non renseigné
ST1542 par MAUGE Christian le 2000	Densité : non renseigné	Effectif : non renseigné
ST1543 par MAUGE Christian le 1993	Densité : non renseigné	Effectif : non renseigné
ST1546 par MAUGE Christian le 1992	Densité : non renseigné	Effectif : non renseigné
ST1565 par MAUGE Christian le 2005	Densité : non renseigné	Effectif : non renseigné
ST1569 par MAUGE Christian le 2005	Densité : non renseigné	Effectif : non renseigné

3715 *Arabis auriculata*

FL32182 par Nicolas Leblond entre (non renseignée) et 2009	Densité : non renseigné	Effectif : non renseigné
ST0128 par MAUGE Christian le 1996	Densité : non renseigné	Effectif : non renseigné

6798 *Bituminaria bituminosa*

FL02940 par Christophe Bergès ; Jocelyne Cambecèdes entre (non renseignée) et 03/07/2002	Densité : non renseigné	Effectif : non renseigné
FL02944 par Christophe Bergès ; Jocelyne Cambecèdes entre (non renseignée) et 03/07/2002	Densité : non renseigné	Effectif : non renseigné
FL02955 par Christophe Bergès ; Jocelyne Cambecèdes entre (non renseignée) et 03/07/2002	Densité : non renseigné	Effectif : non renseigné
FL15353 par Gilles Labatut entre (non renseignée) et 24/05/2004	Densité : non renseigné	Effectif : non renseigné
ST0419 par MAUGE Christian le 2001	Densité : non renseigné	Effectif : non renseigné
ST0421 par MAUGE Christian le 2001	Densité : non renseigné	Effectif : non renseigné
ST0422 par MAUGE Christian le 2001	Densité : non renseigné	Effectif : non renseigné
ST0425 par MAUGE Christian le 1996	Densité : non renseigné	Effectif : non renseigné
ST0427 par MAUGE Christian le 1996	Densité : non renseigné	Effectif : non renseigné
ST0428 par MAUGE Christian le 2001	Densité : non renseigné	Effectif : non renseigné
ST1542 par MAUGE Christian le 2000	Densité : non renseigné	Effectif : non renseigné
ST1543 par MAUGE Christian le 1993	Densité : non renseigné	Effectif : non renseigné

4643 *Campanula erinus*

FL08396 par Nicolas Leblond entre (non renseignée) et 17/06/2004	Densité : non renseigné	Effectif : non renseigné
FL10791 par Nicolas Leblond entre (non renseignée) et 01/06/2005	Densité : non renseigné	Effectif : non renseigné

	Densité : non renseigné	Effectif : non renseigné
ST0128 par MAUGE Christian le 1996		
	Densité : non renseigné	Effectif : non renseigné
ST0424 par MAUGE Christian le 1996		
	Densité : non renseigné	Effectif : non renseigné
ST0430 par MAUGE Christian le 2003		
	Densité : non renseigné	Effectif : non renseigné
ST0431 par MAUGE Christian le 2003		
	Densité : non renseigné	Effectif : non renseigné
ST0434 par MAUGE Christian le 2003		
	Densité : non renseigné	Effectif : non renseigné
ST1478 par MAUGE Christian le 1993		
	Densité : non renseigné	Effectif : non renseigné
ST1481 par MAUGE Christian le 1993		
	Densité : non renseigné	Effectif : non renseigné
ST1508 par MAUGE Christian le 2005		
	Densité : non renseigné	Effectif : non renseigné

4680 *Campanula persicifolia*

FL10788 par Nicolas Leblond entre (non renseignée) et 01/06/2005		
	Densité : non renseigné	Effectif : non renseigné
ST0128 par MAUGE Christian le 1996		
	Densité : non renseigné	Effectif : non renseigné
ST0435 par MAUGE Christian le 2003		
	Densité : non renseigné	Effectif : non renseigné
ST0436 par MAUGE Christian le 2003		
	Densité : non renseigné	Effectif : non renseigné
ST1457 par MAUGE Christian le 2000		
	Densité : non renseigné	Effectif : non renseigné
ST1468 par MAUGE Christian le 2004		
	Densité : non renseigné	Effectif : non renseigné
ST1473 par MAUGE Christian le 1993		
	Densité : non renseigné	Effectif : non renseigné
ST1499 par MAUGE Christian le 2005		
	Densité : non renseigné	Effectif : non renseigné
ST1500 par MAUGE Christian le 2000		
	Densité : non renseigné	Effectif : non renseigné
ST1501 par MAUGE Christian le 2000		
	Densité : non renseigné	Effectif : non renseigné
ST1503 par MAUGE Christian le 2000		
	Densité : non renseigné	Effectif : non renseigné
ST1519 par MAUGE Christian le 2004		
	Densité : non renseigné	Effectif : non renseigné
ST1520 par MAUGE Christian le 2004		
	Densité : non renseigné	Effectif : non renseigné
ST1522 par MAUGE Christian le 2004		
	Densité : non renseigné	Effectif : non renseigné
ST1523 par MAUGE Christian le 2004		
	Densité : non renseigné	Effectif : non renseigné
ST1529 par MAUGE Christian le 1999		
	Densité : non renseigné	Effectif : non renseigné
ST1530 par MAUGE Christian le 1999		
	Densité : non renseigné	Effectif : non renseigné
ST1568 par MAUGE Christian le 2005		
	Densité : non renseigné	Effectif : non renseigné
ST1579 par MAUGE Christian le 1995		
	Densité : non renseigné	Effectif : non renseigné

13132 *Centranthus lecoqii*

FL1094 par TESSIER Marc entre (non renseignée) et 17/09/2006		
	Densité : non renseigné	Effectif : 11 à 100
FL32211 par Nicolas Leblond entre (non renseignée) et 2009		
	Densité : non renseigné	Effectif : non renseigné
ST0029 par GEORGES Nicolas, SEJALON Sophie le 25/03/2006		
	Densité : non renseigné	Effectif : non renseigné
ST0099 par MAUGE Christian le 2001		
	Densité : non renseigné	Effectif : non renseigné
ST0128 par MAUGE Christian le 1996		
	Densité : non renseigné	Effectif : non renseigné
ST0421 par MAUGE Christian le 2001		

	Densité : non renseigné	Effectif : non renseigné
ST0427 par MAUGE Christian le 1996	Densité : non renseigné	Effectif : non renseigné
ST0437 par MAUGE Christian le 1996	Densité : non renseigné	Effectif : non renseigné
ST1456 par MAUGE Christian le 2003	Densité : non renseigné	Effectif : non renseigné
ST1457 par MAUGE Christian le 2000	Densité : non renseigné	Effectif : non renseigné
ST1464 par MAUGE Christian le 1995	Densité : non renseigné	Effectif : non renseigné
ST1465 par MAUGE Christian le 2004	Densité : non renseigné	Effectif : non renseigné
ST1473 par MAUGE Christian le 1993	Densité : non renseigné	Effectif : non renseigné
ST1482 par MAUGE Christian le 1993	Densité : non renseigné	Effectif : non renseigné
ST1490 par MAUGE Christian le 1995	Densité : non renseigné	Effectif : non renseigné
ST1506 par MAUGE Christian le 2000	Densité : non renseigné	Effectif : non renseigné
ST1507 par MAUGE Christian le 2005	Densité : non renseigné	Effectif : non renseigné
ST1508 par MAUGE Christian le 2005	Densité : non renseigné	Effectif : non renseigné
ST1516 par MAUGE Christian le 2000	Densité : non renseigné	Effectif : non renseigné
ST1518 par MAUGE Christian le 1993	Densité : non renseigné	Effectif : non renseigné
ST1522 par MAUGE Christian le 2004	Densité : non renseigné	Effectif : non renseigné
ST1523 par MAUGE Christian le 2004	Densité : non renseigné	Effectif : non renseigné
ST1524 par MAUGE Christian le 2004	Densité : non renseigné	Effectif : non renseigné
ST1525 par MAUGE Christian le 2004	Densité : non renseigné	Effectif : non renseigné
ST1531 par MAUGE Christian le 1993	Densité : non renseigné	Effectif : non renseigné
ST1533 par MAUGE Christian le 1993	Densité : non renseigné	Effectif : non renseigné
ST1540 par MAUGE Christian le 1993	Densité : non renseigné	Effectif : non renseigné
ST1542 par MAUGE Christian le 2000	Densité : non renseigné	Effectif : non renseigné
ST1545 par MAUGE Christian le 1992	Densité : non renseigné	Effectif : non renseigné
ST1577 par MAUGE Christian le 1995	Densité : non renseigné	Effectif : non renseigné
ST1578 par MAUGE Christian le 1995	Densité : non renseigné	Effectif : non renseigné
ST1579 par MAUGE Christian le 1995	Densité : non renseigné	Effectif : non renseigné
ST1580 par MAUGE Christian le 2000	Densité : non renseigné	Effectif : non renseigné

14873 | *Cephalanthera rubra*

ST0001 par dl Nicolas de Munnik le 2004	Densité : population à individus rares ou isolés	Effectif : non renseigné
ST0126 par HOLLIGER B. le 1994	Densité : population dispersée	Effectif : non renseigné

21416 | *Cirsium acaule subsp. acaule*

FL0939 par Alain BERTRAND entre (non renseignée) et 1995	Densité : non renseigné	Effectif : 1 à 10
FL0940 par Alain BERTRAND entre (non renseignée) et 1995	Densité : non renseigné	Effectif : 1 à 10
ST0128 par MAUGE Christian le 1996	Densité : non renseigné	Effectif : non renseigné

6070 | *Coriaria myrtifolia*

ST1513 par MAUGE Christian le 2004	Densité : non renseigné	Effectif : non renseigné
ST1516 par MAUGE Christian le 2000	Densité : non renseigné	Effectif : non renseigné
ST1542 par MAUGE Christian le 2000	Densité : non renseigné	Effectif : non renseigné

21425 *Crepis albida subsp. albida*

FL02932 par Christophe Bergès ; Jocelyne Cambecèdes entre (non renseignée) et 03/07/2002	Densité : non renseigné	Effectif : non renseigné
FL02950 par Christophe Bergès ; Jocelyne Cambecèdes entre (non renseignée) et 03/07/2002	Densité : non renseigné	Effectif : non renseigné
FL05748 par Christophe Bergès ; Pierre Morand entre (non renseignée) et 03/06/2004	Densité : non renseigné	Effectif : non renseigné
FL05756 par Christophe Bergès ; Pierre Morand entre (non renseignée) et 03/06/2004	Densité : non renseigné	Effectif : non renseigné
FL06828 par Nicolas Leblond entre (non renseignée) et 16/06/2004	Densité : non renseigné	Effectif : non renseigné
FL10789 par Nicolas Leblond entre (non renseignée) et 01/06/2005	Densité : non renseigné	Effectif : non renseigné
FL32219 par Nicolas Leblond entre (non renseignée) et 2009	Densité : non renseigné	Effectif : non renseigné
ST0128 par MAUGE Christian le 1996	Densité : non renseigné	Effectif : non renseigné
ST1470 par MAUGE Christian le 1993	Densité : non renseigné	Effectif : non renseigné
ST1473 par MAUGE Christian le 1993	Densité : non renseigné	Effectif : non renseigné
ST1481 par MAUGE Christian le 1993	Densité : non renseigné	Effectif : non renseigné
ST1520 par MAUGE Christian le 2004	Densité : non renseigné	Effectif : non renseigné
ST1543 par MAUGE Christian le 1993	Densité : non renseigné	Effectif : non renseigné
ST1566 par MAUGE Christian le 2005	Densité : non renseigné	Effectif : non renseigné

14947 *Epipactis microphylla*

FL0842 par Alain BERTRAND entre (non renseignée) et 1995	Densité : non renseigné	Effectif : 1 à 10
FL0843 par Alain BERTRAND entre (non renseignée) et 1995	Densité : non renseigné	Effectif : 1 à 10
FL0844 par Alain BERTRAND entre (non renseignée) et 1995	Densité : non renseigné	Effectif : 1 à 10
FL0845 par Alain BERTRAND entre (non renseignée) et 1995	Densité : non renseigné	Effectif : 1 à 10
ST0126 par HOLLIGER B. le 1994	Densité : population dispersée	Effectif : non renseigné

14761 *Fritillaria nigra*

FL0343 par VERGNE Julien entre (non renseignée) et 01/05/2004	Densité : non renseigné	Effectif : non renseigné
FL05761 par Christophe Bergès ; Pierre Morand entre (non renseignée) et 03/06/2004	Densité : non renseigné	Effectif : non renseigné
FL06821 par Nicolas Leblond entre (non renseignée) et 16/06/2004	Densité : non renseigné	Effectif : non renseigné
FL0742 par Alain BERTRAND entre (non renseignée) et 1995	Densité : non renseigné	Effectif : 1 à 10
FL0743 par Alain BERTRAND entre (non renseignée) et 1995	Densité : non renseigné	Effectif : 1 à 10
FL0744 par Alain BERTRAND entre (non renseignée) et 1995	Densité : non renseigné	Effectif : 1 à 10
FL0745 par Alain BERTRAND entre (non renseignée) et 1995	Densité : non renseigné	Effectif : 1 à 10
FL0746 par Alain BERTRAND entre (non renseignée) et 1995	Densité : non renseigné	Effectif : 1 à 10
FL0747 par Alain BERTRAND entre (non renseignée) et 1995	Densité : non renseigné	Effectif : 1 à 10
FL0748 par Alain BERTRAND entre (non renseignée) et 1995	Densité : non renseigné	Effectif : 1 à 10
FL0749 par Alain BERTRAND entre (non renseignée) et 1995	Densité : non renseigné	Effectif : 1 à 10

	Densité : non renseigné	Effectif : 1 à 10
FL0750	par Alain BERTRAND entre (non renseignée) et 1995	
	Densité : non renseigné	Effectif : 1 à 10
FL0751	par Alain BERTRAND entre (non renseignée) et 1995	
	Densité : non renseigné	Effectif : 1 à 10
FL0752	par Alain BERTRAND entre (non renseignée) et 1995	
	Densité : non renseigné	Effectif : 1 à 10
FL0753	par Alain BERTRAND entre (non renseignée) et 1995	
	Densité : non renseigné	Effectif : 1 à 10
FL0754	par Alain BERTRAND entre (non renseignée) et 1995	
	Densité : non renseigné	Effectif : 1 à 10
FL0755	par Alain BERTRAND entre (non renseignée) et 1995	
	Densité : non renseigné	Effectif : 1 à 10
FL0756	par Alain BERTRAND entre (non renseignée) et 1995	
	Densité : non renseigné	Effectif : 1 à 10
FL0757	par Alain BERTRAND entre (non renseignée) et 1995	
	Densité : non renseigné	Effectif : 1 à 10
FL0758	par Alain BERTRAND entre (non renseignée) et 1995	
	Densité : non renseigné	Effectif : 1 à 10
FL0759	par Alain BERTRAND entre (non renseignée) et 1995	
	Densité : non renseigné	Effectif : 1 à 10
FL0760	par Alain BERTRAND entre (non renseignée) et 1995	
	Densité : non renseigné	Effectif : 1 à 10
FL0761	par Alain BERTRAND entre (non renseignée) et 1995	
	Densité : non renseigné	Effectif : 1 à 10
FL0762	par Alain BERTRAND entre (non renseignée) et 1995	
	Densité : non renseigné	Effectif : 1 à 10
FL0764	par Alain BERTRAND entre (non renseignée) et 1995	
	Densité : non renseigné	Effectif : 1 à 10
FL0765	par Alain BERTRAND entre (non renseignée) et 1995	
	Densité : non renseigné	Effectif : 1 à 10
FL0766	par Alain BERTRAND entre (non renseignée) et 1995	
	Densité : non renseigné	Effectif : 1 à 10
FL0767	par Alain BERTRAND entre (non renseignée) et 1995	
	Densité : non renseigné	Effectif : 1 à 10
FL0771	par Alain BERTRAND entre (non renseignée) et 1995	
	Densité : non renseigné	Effectif : 1 à 10
FL0772	par Alain BERTRAND entre (non renseignée) et 1995	
	Densité : non renseigné	Effectif : 1 à 10
FL0773	par Alain BERTRAND entre (non renseignée) et 1995	
	Densité : non renseigné	Effectif : 1 à 10
FL0774	par Alain BERTRAND entre (non renseignée) et 1995	
	Densité : non renseigné	Effectif : 1 à 10
FL0775	par Alain BERTRAND entre (non renseignée) et 1995	
	Densité : non renseigné	Effectif : 1 à 10
FL0776	par Alain BERTRAND entre (non renseignée) et 1995	
	Densité : non renseigné	Effectif : 1 à 10
FL0800	par Alain BERTRAND entre (non renseignée) et 1995	
	Densité : non renseigné	Effectif : 1 à 10
FL0801	par Alain BERTRAND entre (non renseignée) et 1995	
	Densité : non renseigné	Effectif : 1 à 10
FL0822	par TESSIER Marc entre (non renseignée) et 01/04/2003	
	Densité : non renseigné	Effectif : 11 à 100
FL32209	par Nicolas Leblond entre (non renseignée) et 2009	
	Densité : non renseigné	Effectif : non renseigné
FL32231	par Nicolas Leblond entre (non renseignée) et 2009	
	Densité : non renseigné	Effectif : non renseigné
ST0035	par GEORGES Nicolas, SEJALON Sophie le 01/05/2006	
	Densité : non renseigné	Effectif : non renseigné
ST0128	par MAUGE Christian le 1996	
	Densité : non renseigné	Effectif : non renseigné
ST0341	par MAUGE Christian le 1995	
	Densité : non renseigné	Effectif : non renseigné
ST0426	par MAUGE Christian le 1996	
	Densité : non renseigné	Effectif : non renseigné
ST1458	par MAUGE Christian le 2004	
	Densité : non renseigné	Effectif : non renseigné
ST1468	par MAUGE Christian le 2004	
	Densité : non renseigné	Effectif : non renseigné

ST1471 par MAUGE Christian le 1993	Densité : non renseigné	Effectif : non renseigné
ST1475 par MAUGE Christian le 1993	Densité : non renseigné	Effectif : non renseigné
ST1476 par MAUGE Christian le 1995	Densité : non renseigné	Effectif : non renseigné
ST1477 par MAUGE Christian le 1995	Densité : non renseigné	Effectif : non renseigné
ST1481 par MAUGE Christian le 1993	Densité : non renseigné	Effectif : non renseigné
ST1482 par MAUGE Christian le 1993	Densité : non renseigné	Effectif : non renseigné
ST1526 par MAUGE Christian le 2004	Densité : non renseigné	Effectif : non renseigné
ST1565 par MAUGE Christian le 2005	Densité : non renseigné	Effectif : non renseigné

7048 *Lathyrus aphaca*

FL0615 par Alain BERTRAND entre (non renseignée) et 1995	Densité : non renseigné	Effectif : 1 à 10
FL0616 par Alain BERTRAND entre (non renseignée) et 1995	Densité : non renseigné	Effectif : 1 à 10
FL0617 par Alain BERTRAND entre (non renseignée) et 1995	Densité : non renseigné	Effectif : 1 à 10
ST0128 par MAUGE Christian le 1996	Densité : non renseigné	Effectif : non renseigné
ST0425 par MAUGE Christian le 1996	Densité : non renseigné	Effectif : non renseigné
ST0431 par MAUGE Christian le 2003	Densité : non renseigné	Effectif : non renseigné
ST0432 par MAUGE Christian le 2003	Densité : non renseigné	Effectif : non renseigné
ST1501 par MAUGE Christian le 2000	Densité : non renseigné	Effectif : non renseigné
ST1534 par MAUGE Christian le 1993	Densité : non renseigné	Effectif : non renseigné

7116 *Lathyrus sphaericus*

ST0128 par MAUGE Christian le 1996	Densité : non renseigné	Effectif : non renseigné
ST1462 par MAUGE Christian le 2001	Densité : non renseigné	Effectif : non renseigné
ST1543 par MAUGE Christian le 1993	Densité : non renseigné	Effectif : non renseigné

8583 *Lavandula latifolia*

FL0070 par Tessier Marc entre (non renseignée) et 25/10/2008	Densité : non renseigné	Effectif : 1 à 10
FL02935 par Christophe Bergès ; Jocelyne Cambecèdes entre (non renseignée) et 03/07/2002	Densité : non renseigné	Effectif : non renseigné
FL06786 par Nicolas Leblond entre (non renseignée) et 16/06/2004	Densité : non renseigné	Effectif : non renseigné
FL06812 par Nicolas Leblond entre (non renseignée) et 17/06/2004	Densité : non renseigné	Effectif : non renseigné
FL06837 par Nicolas Leblond entre (non renseignée) et 16/06/2004	Densité : non renseigné	Effectif : non renseigné
FL0847 par TESSIER Marc entre (non renseignée) et 01/10/2005	Densité : non renseigné	Effectif : 11 à 100
FL15196 par Gilles Labatut entre (non renseignée) et 07/04/2004	Densité : non renseigné	Effectif : non renseigné
FL15300 par Gilles Labatut entre (non renseignée) et 15/03/2004	Densité : non renseigné	Effectif : non renseigné
FL15347 par Gilles Labatut entre (non renseignée) et 24/05/2004	Densité : non renseigné	Effectif : non renseigné
ST0068 par VERGNE Julien le 01/06/2005	Densité : non renseigné	Effectif : non renseigné
ST0128 par MAUGE Christian le 1996	Densité : non renseigné	Effectif : non renseigné
ST0450 par MAUGE Christian le 1994	Densité : non renseigné	Effectif : non renseigné
ST1458 par MAUGE Christian le 2004	Densité : non renseigné	Effectif : non renseigné

	Densité : non renseigné	Effectif : non renseigné
ST1464	par MAUGE Christian le 1995	
	Densité : non renseigné	Effectif : non renseigné
ST1465	par MAUGE Christian le 2004	
	Densité : non renseigné	Effectif : non renseigné
ST1467	par MAUGE Christian le 2004	
	Densité : non renseigné	Effectif : non renseigné
ST1492	par MAUGE Christian le 2005	
	Densité : non renseigné	Effectif : non renseigné
ST1525	par MAUGE Christian le 2004	
	Densité : non renseigné	Effectif : non renseigné
ST1542	par MAUGE Christian le 2000	
	Densité : non renseigné	Effectif : non renseigné
ST1543	par MAUGE Christian le 1993	
	Densité : non renseigné	Effectif : non renseigné
ST1544	par MAUGE Christian le 1992	
	Densité : non renseigné	Effectif : non renseigné
ST1545	par MAUGE Christian le 1992	
	Densité : non renseigné	Effectif : non renseigné
14978	<i>Limodorum abortivum ssp. abortivum</i>	
FL0507	par Alain BERTRAND entre (non renseignée) et 1995	
	Densité : non renseigné	Effectif : 1 à 10
ST1473	par MAUGE Christian le 1993	
	Densité : non renseigné	Effectif : non renseigné
ST1476	par MAUGE Christian le 1995	
	Densité : non renseigné	Effectif : non renseigné
ST1482	par MAUGE Christian le 1993	
	Densité : non renseigné	Effectif : non renseigné
ST1489	par MAUGE Christian le 2000	
	Densité : non renseigné	Effectif : non renseigné
7176	<i>Lotus maritimus var. hirsutus</i>	
FL02941	par Christophe Bergès ; Jocelyne Cambecèdes entré (non renseignée) et 03/07/2002	
	Densité : non renseigné	Effectif : non renseigné
FL1895	par TESSIER Marc entre (non renseignée) et 02/06/2006	
	Densité : non renseigné	Effectif : 11 à 100
FL1896	par TESSIER Marc entre (non renseignée) et 02/06/2006	
	Densité : non renseigné	Effectif : 11 à 100
FL1897	par TESSIER Marc entre (non renseignée) et 02/06/2006	
	Densité : non renseigné	Effectif : 11 à 100
ST0008	par MORIN Véronique le 01/08/1993	
	Densité : population à individus rares ou isolés	Effectif : non renseigné
ST0128	par MAUGE Christian le 1996	
	Densité : non renseigné	Effectif : non renseigné
ST0449	par MAUGE Christian le 1994	
	Densité : non renseigné	Effectif : non renseigné
ST1474	par MAUGE Christian le 1995	
	Densité : non renseigné	Effectif : non renseigné
ST1475	par MAUGE Christian le 1993	
	Densité : non renseigné	Effectif : non renseigné
ST1476	par MAUGE Christian le 1995	
	Densité : non renseigné	Effectif : non renseigné
ST1489	par MAUGE Christian le 2000	
	Densité : non renseigné	Effectif : non renseigné
ST1493	par MAUGE Christian le 2005	
	Densité : non renseigné	Effectif : non renseigné
ST1497	par MAUGE Christian le 2005	
	Densité : non renseigné	Effectif : non renseigné
ST1498	par MAUGE Christian le 2005	
	Densité : non renseigné	Effectif : non renseigné
ST1500	par MAUGE Christian le 2000	
	Densité : non renseigné	Effectif : non renseigné
ST1540	par MAUGE Christian le 1993	
	Densité : non renseigné	Effectif : non renseigné
ST1541	par MAUGE Christian le 1993	
	Densité : non renseigné	Effectif : non renseigné
7220	<i>Medicago arabica</i>	
ST0431	par MAUGE Christian le 2003	
	Densité : non renseigné	Effectif : non renseigné

12547 *Misopates orontium*

ST1507 par MAUGE Christian le 2005

Densité : non renseigné | Effectif : non renseigné

ST1508 par MAUGE Christian le 2005

Densité : non renseigné | Effectif : non renseigné

14371 *Muscari comosum*

FL05762 par Christophe Bergès ; Pierre Morand entre (non renseignée) et 03/06/2004

Densité : non renseigné | Effectif : non renseigné

FL32229 par Nicolas Leblond entre (non renseignée) et 2009

Densité : non renseigné | Effectif : non renseigné

ST0001 par dl Nicolas de Munnik le 2004

Densité : population abondante et dense | Effectif : non renseigné

ST0128 par MAUGE Christian le 1996

Densité : non renseigné | Effectif : non renseigné

ST1474 par MAUGE Christian le 1995

Densité : non renseigné | Effectif : non renseigné

ST1508 par MAUGE Christian le 2005

Densité : non renseigné | Effectif : non renseigné

503 *Oenanthe pimpinelloides*

FL0321 par Alain BERTRAND entre (non renseignée) et 1995

Densité : non renseigné | Effectif : 1 à 10

FL0322 par Alain BERTRAND entre (non renseignée) et 1995

Densité : non renseigné | Effectif : 1 à 10

FL0323 par Alain BERTRAND entre (non renseignée) et 1995

Densité : non renseigné | Effectif : 1 à 10

17737 *Ophioglossum vulgatum*

ST0008 par MORIN Véronique le 01/08/1993

Densité : population à individus rares ou isolés | Effectif : non renseigné

15063 *Ophrys lutea*

ST0001 par dl Nicolas de Munnik le 2004

Densité : population dispersée | Effectif : non renseigné

15173 *Orchis pallens*

FL0107 par GUERBY Lucien, HOLLIGER Benoit entre (non renseignée) et 01/05/1991

Densité : non renseigné | Effectif : non renseigné

FL0281 par Alain BERTRAND entre (non renseignée) et 1995

Densité : non renseigné | Effectif : 1 à 10

FL0282 par Alain BERTRAND entre (non renseignée) et 1995

Densité : non renseigné | Effectif : 1 à 10

FL0283 par Alain BERTRAND entre (non renseignée) et 1995

Densité : non renseigné | Effectif : 1 à 10

FL32207 par Nicolas Leblond entre (non renseignée) et 2009

Densité : non renseigné | Effectif : 1 à 10

FL32220 par Nicolas Leblond entre (non renseignée) et 2009

Densité : non renseigné | Effectif : 1 à 10

ST0001 par dl Nicolas de Munnik le 2004

Densité : population à individus rares ou isolés | Effectif : non renseigné

ST0008 par MORIN Véronique le 01/08/1993

Densité : population à individus rares ou isolés | Effectif : non renseigné

ST0126 par HOLLIGER B. le 1994

Densité : population dispersée | Effectif : non renseigné

9685 *Plantago sempervirens*

FL0071 par Tessier Marc entre (non renseignée) et 25/10/2008

Densité : non renseigné | Effectif : 1 à 10

FL06818 par Nicolas Leblond entre (non renseignée) et 16/06/2004

Densité : non renseigné | Effectif : non renseigné

FL06832 par Nicolas Leblond entre (non renseignée) et 16/06/2004

Densité : non renseigné | Effectif : non renseigné

FL15350 par Gilles Labatut entre (non renseignée) et 24/05/2004

Densité : non renseigné | Effectif : non renseigné

FL2059 par TESSIER Marc entre (non renseignée) et 02/06/2006

Densité : non renseigné | Effectif : 1 à 10

FL2060 par TESSIER Marc entre (non renseignée) et 02/06/2006

Densité : non renseigné | Effectif : 1 à 10

FL32228 par Nicolas Leblond entre (non renseignée) et 2009

Densité : non renseigné | Effectif : non renseigné

ST0128 par MAUGE Christian le 1996

Densité : non renseigné | Effectif : non renseigné

7907 *Quercus ilex*

FL0017 par DUVAL Hervé entre (non renseignée) et 15/03/2005	Densité : non renseigné	Effectif : 11 à 100
FL0181 par Alain BERTRAND entre (non renseignée) et 1995	Densité : non renseigné	Effectif : 1 à 10
FL0182 par Alain BERTRAND entre (non renseignée) et 1995	Densité : non renseigné	Effectif : 1 à 10
FL0183 par Alain BERTRAND entre (non renseignée) et 1995	Densité : non renseigné	Effectif : 1 à 10
FL0184 par Alain BERTRAND entre (non renseignée) et 1995	Densité : non renseigné	Effectif : 1 à 10
FL0185 par Alain BERTRAND entre (non renseignée) et 1995	Densité : non renseigné	Effectif : 1 à 10
FL0186 par Alain BERTRAND entre (non renseignée) et 1995	Densité : non renseigné	Effectif : 1 à 10
FL0187 par Alain BERTRAND entre (non renseignée) et 1995	Densité : non renseigné	Effectif : 1 à 10
FL0188 par Alain BERTRAND entre (non renseignée) et 1995	Densité : non renseigné	Effectif : 1 à 10
FL02929 par Christophe Bergès ; Jocelyne Cambecèdes entre (non renseignée) et 03/07/2002	Densité : non renseigné	Effectif : non renseigné
FL05755 par Christophe Bergès ; Pierre Morand entre (non renseignée) et 03/06/2004	Densité : non renseigné	Effectif : non renseigné
FL05812 par Gilles Labatut entre (non renseignée) et 03/06/2004	Densité : non renseigné	Effectif : non renseigné
FL05815 par Gilles Labatut entre (non renseignée) et 03/06/2004	Densité : non renseigné	Effectif : non renseigné
FL0849 par TESSIER Marc entre (non renseignée) et 01/10/2005	Densité : non renseigné	Effectif : 101 à 1000
FL15195 par Gilles Labatut entre (non renseignée) et 07/04/2004	Densité : non renseigné	Effectif : non renseigné
FL15298 par Gilles Labatut entre (non renseignée) et 15/03/2004	Densité : non renseigné	Effectif : non renseigné
FL15330 par Gilles Labatut entre (non renseignée) et 16/05/2004	Densité : non renseigné	Effectif : non renseigné
ST0001 par dl Nicolas de Munnik le 2004	Densité : population abondante et dense	Effectif : non renseigné
ST0008 par MORIN Véronique le 01/08/1993	Densité : population à individus rares ou isolés	Effectif : non renseigné
ST0034 par dl Nicolas de Munnik le 2004	Densité : non renseigné	Effectif : non renseigné
ST0068 par VERGNE Julien le 01/06/2005	Densité : non renseigné	Effectif : non renseigné
ST0128 par MAUGE Christian le 1996	Densité : non renseigné	Effectif : non renseigné
ST0448 par MAUGE Christian le 1994	Densité : non renseigné	Effectif : non renseigné
ST1456 par MAUGE Christian le 2003	Densité : non renseigné	Effectif : non renseigné
ST1458 par MAUGE Christian le 2004	Densité : non renseigné	Effectif : non renseigné
ST1465 par MAUGE Christian le 2004	Densité : non renseigné	Effectif : non renseigné
ST1466 par MAUGE Christian le 2004	Densité : non renseigné	Effectif : non renseigné
ST1467 par MAUGE Christian le 2004	Densité : non renseigné	Effectif : non renseigné
ST1468 par MAUGE Christian le 2004	Densité : non renseigné	Effectif : non renseigné
ST1469 par MAUGE Christian le 1993	Densité : non renseigné	Effectif : non renseigné
ST1473 par MAUGE Christian le 1993	Densité : non renseigné	Effectif : non renseigné
ST1474 par MAUGE Christian le 1995	Densité : non renseigné	Effectif : non renseigné
ST1475 par MAUGE Christian le 1993	Densité : non renseigné	Effectif : non renseigné
ST1476 par MAUGE Christian le 1995	Densité : non renseigné	Effectif : non renseigné

ST1481 par MAUGE Christian le 1993	Densité : non renseigné	Effectif : non renseigné
ST1484 par MAUGE Christian le 1995	Densité : non renseigné	Effectif : non renseigné
ST1485 par MAUGE Christian le 1995	Densité : non renseigné	Effectif : non renseigné
ST1486 par MAUGE Christian le 1993	Densité : non renseigné	Effectif : non renseigné
ST1489 par MAUGE Christian le 2000	Densité : non renseigné	Effectif : non renseigné
ST1491 par MAUGE Christian le 2005	Densité : non renseigné	Effectif : non renseigné
ST1493 par MAUGE Christian le 2005	Densité : non renseigné	Effectif : non renseigné
ST1494 par MAUGE Christian le 2004	Densité : non renseigné	Effectif : non renseigné
ST1497 par MAUGE Christian le 2005	Densité : non renseigné	Effectif : non renseigné
ST1498 par MAUGE Christian le 2005	Densité : non renseigné	Effectif : non renseigné
ST1504 par MAUGE Christian le 2000	Densité : non renseigné	Effectif : non renseigné
ST1506 par MAUGE Christian le 2000	Densité : non renseigné	Effectif : non renseigné
ST1518 par MAUGE Christian le 1993	Densité : non renseigné	Effectif : non renseigné
ST1519 par MAUGE Christian le 2004	Densité : non renseigné	Effectif : non renseigné
ST1522 par MAUGE Christian le 2004	Densité : non renseigné	Effectif : non renseigné
ST1525 par MAUGE Christian le 2004	Densité : non renseigné	Effectif : non renseigné
ST1542 par MAUGE Christian le 2000	Densité : non renseigné	Effectif : non renseigné
ST1543 par MAUGE Christian le 1993	Densité : non renseigné	Effectif : non renseigné
ST1566 par MAUGE Christian le 2005	Densité : non renseigné	Effectif : non renseigné
ST1568 par MAUGE Christian le 2005	Densité : non renseigné	Effectif : non renseigné
ST1578 par MAUGE Christian le 1995	Densité : non renseigné	Effectif : non renseigné
ST1580 par MAUGE Christian le 2000	Densité : non renseigné	Effectif : non renseigné

7909 *Quercus ilex ssp. ilex*

FL05013 par Nicolas Leblond entre (non renseignée) et 19/09/2003	Densité : non renseigné	Effectif : non renseigné
FL06782 par Nicolas Leblond entre (non renseignée) et 16/06/2004	Densité : non renseigné	Effectif : non renseigné
FL06827 par Nicolas Leblond entre (non renseignée) et 16/06/2004	Densité : non renseigné	Effectif : non renseigné
FL32232 par Nicolas Leblond entre (non renseignée) et 2009	Densité : non renseigné	Effectif : non renseigné

10892 *Rhamnus alaternus*

FL02934 par Christophe Bergès ; Jocelyne Cambecèdes entre (non renseignée) et 03/07/2002	Densité : non renseigné	Effectif : non renseigné
FL02945 par Christophe Bergès ; Jocelyne Cambecèdes entre (non renseignée) et 03/07/2002	Densité : non renseigné	Effectif : non renseigné
FL02956 par Christophe Bergès ; Jocelyne Cambecèdes entre (non renseignée) et 03/07/2002	Densité : non renseigné	Effectif : non renseigné
FL05749 par Christophe Bergès ; Pierre Morand entre (non renseignée) et 03/06/2004	Densité : non renseigné	Effectif : non renseigné
FL06787 par Nicolas Leblond entre (non renseignée) et 16/06/2004	Densité : non renseigné	Effectif : non renseigné
FL06820 par Nicolas Leblond entre (non renseignée) et 16/06/2004	Densité : non renseigné	Effectif : non renseigné
FL0848 par TESSIER Marc entre (non renseignée) et 01/10/2005	Densité : non renseigné	Effectif : 11 à 100

FL1149 par TESSIER Marc entre (non renseignée) et 17/09/2006	Densité : non renseigné	Effectif : 1 à 10
FL1150 par TESSIER Marc entre (non renseignée) et 17/09/2006	Densité : non renseigné	Effectif : 1 à 10
FL15197 par Gilles Labatut entre (non renseignée) et 07/04/2004	Densité : non renseigné	Effectif : non renseigné
FL15301 par Gilles Labatut entre (non renseignée) et 15/03/2004	Densité : non renseigné	Effectif : non renseigné
FL15329 par Gilles Labatut entre (non renseignée) et 16/05/2004	Densité : non renseigné	Effectif : non renseigné
FL15352 par Gilles Labatut entre (non renseignée) et 24/05/2004	Densité : non renseigné	Effectif : non renseigné
FL32190 par Nicolas Leblond entre (non renseignée) et 2009	Densité : non renseigné	Effectif : non renseigné
FL32215 par Nicolas Leblond entre (non renseignée) et 2009	Densité : non renseigné	Effectif : non renseigné
ST0056 par VERGNE Julien le 01/05/2005	Densité : non renseigné	Effectif : non renseigné
ST0128 par MAUGE Christian le 1996	Densité : non renseigné	Effectif : non renseigné
ST0422 par MAUGE Christian le 2001	Densité : non renseigné	Effectif : non renseigné
ST0426 par MAUGE Christian le 1996	Densité : non renseigné	Effectif : non renseigné
ST0427 par MAUGE Christian le 1996	Densité : non renseigné	Effectif : non renseigné
ST0435 par MAUGE Christian le 2003	Densité : non renseigné	Effectif : non renseigné
ST0449 par MAUGE Christian le 1994	Densité : non renseigné	Effectif : non renseigné
ST0450 par MAUGE Christian le 1994	Densité : non renseigné	Effectif : non renseigné
ST1456 par MAUGE Christian le 2003	Densité : non renseigné	Effectif : non renseigné
ST1457 par MAUGE Christian le 2000	Densité : non renseigné	Effectif : non renseigné
ST1458 par MAUGE Christian le 2004	Densité : non renseigné	Effectif : non renseigné
ST1464 par MAUGE Christian le 1995	Densité : non renseigné	Effectif : non renseigné
ST1465 par MAUGE Christian le 2004	Densité : non renseigné	Effectif : non renseigné
ST1467 par MAUGE Christian le 2004	Densité : non renseigné	Effectif : non renseigné
ST1468 par MAUGE Christian le 2004	Densité : non renseigné	Effectif : non renseigné
ST1470 par MAUGE Christian le 1993	Densité : non renseigné	Effectif : non renseigné
ST1473 par MAUGE Christian le 1993	Densité : non renseigné	Effectif : non renseigné
ST1478 par MAUGE Christian le 1993	Densité : non renseigné	Effectif : non renseigné
ST1486 par MAUGE Christian le 1993	Densité : non renseigné	Effectif : non renseigné
ST1487 par MAUGE Christian le 2000	Densité : non renseigné	Effectif : non renseigné
ST1490 par MAUGE Christian le 1995	Densité : non renseigné	Effectif : non renseigné
ST1493 par MAUGE Christian le 2005	Densité : non renseigné	Effectif : non renseigné
ST1494 par MAUGE Christian le 2004	Densité : non renseigné	Effectif : non renseigné
ST1495 par MAUGE Christian le 2004	Densité : non renseigné	Effectif : non renseigné
ST1496 par MAUGE Christian le 2005	Densité : non renseigné	Effectif : non renseigné
ST1506 par MAUGE Christian le 2000	Densité : non renseigné	Effectif : non renseigné
ST1507 par MAUGE Christian le 2005	Densité : non renseigné	Effectif : non renseigné

	Densité : non renseigné	Effectif : non renseigné
ST1508 par MAUGE Christian le 2005	Densité : non renseigné	Effectif : non renseigné
ST1516 par MAUGE Christian le 2000	Densité : non renseigné	Effectif : non renseigné
ST1518 par MAUGE Christian le 1993	Densité : non renseigné	Effectif : non renseigné
ST1519 par MAUGE Christian le 2004	Densité : non renseigné	Effectif : non renseigné
ST1520 par MAUGE Christian le 2004	Densité : non renseigné	Effectif : non renseigné
ST1522 par MAUGE Christian le 2004	Densité : non renseigné	Effectif : non renseigné
ST1523 par MAUGE Christian le 2004	Densité : non renseigné	Effectif : non renseigné
ST1524 par MAUGE Christian le 2004	Densité : non renseigné	Effectif : non renseigné
ST1525 par MAUGE Christian le 2004	Densité : non renseigné	Effectif : non renseigné
ST1532 par MAUGE Christian le 1993	Densité : non renseigné	Effectif : non renseigné
ST1533 par MAUGE Christian le 1993	Densité : non renseigné	Effectif : non renseigné
ST1542 par MAUGE Christian le 2000	Densité : non renseigné	Effectif : non renseigné
ST1544 par MAUGE Christian le 1992	Densité : non renseigné	Effectif : non renseigné
ST1546 par MAUGE Christian le 1992	Densité : non renseigné	Effectif : non renseigné
ST1565 par MAUGE Christian le 2005	Densité : non renseigné	Effectif : non renseigné
ST1567 par MAUGE Christian le 2005	Densité : non renseigné	Effectif : non renseigné
ST1569 par MAUGE Christian le 2005	Densité : non renseigné	Effectif : non renseigné
ST1578 par MAUGE Christian le 1995	Densité : non renseigné	Effectif : non renseigné

17408 *Taxus baccata*

FL0018 par DUVAL Hervé entre (non renseignée) et 15/03/2005	Densité : non renseigné	Effectif : 1 à 10
FL0019 par DUVAL Hervé entre (non renseignée) et 15/03/2005	Densité : non renseigné	Effectif : 1 à 10
ST0128 par MAUGE Christian le 1996	Densité : non renseigné	Effectif : non renseigné
ST1470 par MAUGE Christian le 1993	Densité : non renseigné	Effectif : non renseigné
ST1494 par MAUGE Christian le 2004	Densité : non renseigné	Effectif : non renseigné
ST1496 par MAUGE Christian le 2005	Densité : non renseigné	Effectif : non renseigné
ST1504 par MAUGE Christian le 2000	Densité : non renseigné	Effectif : non renseigné
ST1505 par MAUGE Christian le 1996	Densité : non renseigné	Effectif : non renseigné
ST1506 par MAUGE Christian le 2000	Densité : non renseigné	Effectif : non renseigné
ST1508 par MAUGE Christian le 2005	Densité : non renseigné	Effectif : non renseigné

701 *Trinia glauca*

FL06829 par Nicolas Leblond entre (non renseignée) et 16/06/2004	Densité : non renseigné	Effectif : non renseigné
FL10784 par Nicolas Leblond entre (non renseignée) et 01/06/2005	Densité : non renseigné	Effectif : non renseigné
FL32180 par Nicolas Leblond entre (non renseignée) et 2009	Densité : non renseigné	Effectif : non renseigné
ST0128 par MAUGE Christian le 1996	Densité : non renseigné	Effectif : non renseigné
ST1468 par MAUGE Christian le 2004	Densité : non renseigné	Effectif : non renseigné

	Densité : non renseigné	Effectif : non renseigné
ST1470 par MAUGE Christian le 1993		
	Densité : non renseigné	Effectif : non renseigné
ST1471 par MAUGE Christian le 1993		
	Densité : non renseigné	Effectif : non renseigné
ST1476 par MAUGE Christian le 1995		
	Densité : non renseigné	Effectif : non renseigné
ST1477 par MAUGE Christian le 1995		
	Densité : non renseigné	Effectif : non renseigné
ST1478 par MAUGE Christian le 1993		
	Densité : non renseigné	Effectif : non renseigné
ST1481 par MAUGE Christian le 1993		
	Densité : non renseigné	Effectif : non renseigné
ST1543 par MAUGE Christian le 1993		
	Densité : non renseigné	Effectif : non renseigné

13195 Valerianella locusta

ST0128 par MAUGE Christian le 1996		
	Densité : non renseigné	Effectif : non renseigné
ST0424 par MAUGE Christian le 1996		
	Densité : non renseigné	Effectif : non renseigné
ST0447 par MAUGE Christian le 1997		
	Densité : non renseigné	Effectif : non renseigné
ST1461 par MAUGE Christian le 2001		
	Densité : non renseigné	Effectif : non renseigné
ST1507 par MAUGE Christian le 2005		
	Densité : non renseigné	Effectif : non renseigné
ST1520 par MAUGE Christian le 2004		
	Densité : non renseigné	Effectif : non renseigné
ST1535 par MAUGE Christian le 1993		
	Densité : non renseigné	Effectif : non renseigné

7817 Vicia hirsuta

FL02947 par Christophe Bergès ; Jocelyne Cambecèdes entre (non renseignée) et 03/07/2002		
	Densité : non renseigné	Effectif : non renseigné
FL05750 par Christophe Bergès ; Pierre Morand entre (non renseignée) et 03/06/2004		
	Densité : non renseigné	Effectif : non renseigné
ST0128 par MAUGE Christian le 1996		
	Densité : non renseigné	Effectif : non renseigné
ST0432 par MAUGE Christian le 2003		
	Densité : non renseigné	Effectif : non renseigné
ST0435 par MAUGE Christian le 2003		
	Densité : non renseigné	Effectif : non renseigné
ST0436 par MAUGE Christian le 2003		
	Densité : non renseigné	Effectif : non renseigné
ST1508 par MAUGE Christian le 2005		
	Densité : non renseigné	Effectif : non renseigné

13238 Viola arvensis

FL39416 par Cécile Brousseau, Lucile Quiret entre (non renseignée) et 24/07/2009		
	Densité : non renseigné	Effectif : non renseigné

bryophytes

champignons

504660 Cordyceps capitata

CH14102 par dl Maurice Berlan entre (non renseignée) et 25/04/1992		
	Densité : non renseigné	Effectif : non renseigné

504665 Cordyceps gracilis

CH13573 par dl Maurice Pelicier entre (non renseignée) et 1990		
	Densité : non renseigné	Effectif : non renseigné
CH29757 par dl Nicolas de Munnik entre (non renseignée) et 11/05/1997		
	Densité : non renseigné	Effectif : non renseigné
CH36103 par dl Nicolas de Munnik entre (non renseignée) et 11/04/1999		
	Densité : non renseigné	Effectif : non renseigné
CH50905 par dl Roger Coste entre (non renseignée) et 1990		
	Densité : non renseigné	Effectif : non renseigné

505641 Cortinarius purpurascens

CH15653 par dl Nicolas de Munnik entre (non renseignée) et 09/11/1994		
	Densité : non renseigné	Effectif : non renseigné

507497 Disciotis venosa

CH13574 par dl Maurice Pelicier entre (non renseignée) et 1990		
----------------------------------------------------------------	--	--

	Densité : non renseigné	Effectif : non renseigné
CH14101	par dl Maurice Berlan entre (non renseignée) et 25/02/1992	
	Densité : non renseigné	Effectif : non renseigné
CH25083	par dl Nicolas de Munnik entre (non renseignée) et 27/04/1996	
	Densité : non renseigné	Effectif : non renseigné
CH35832	par sortie SOMA d Nicolas de Munnik entre (non renseignée) et 11/04/1999	
	Densité : non renseigné	Effectif : non renseigné
CH50903	par dl Roger Coste entre (non renseignée) et 1990	
	Densité : non renseigné	Effectif : non renseigné
510797	<i>Hygrocybe coccinea</i>	
CH03166	par dl Nicolas de Munnik entre (non renseignée) et 22/11/1992	
	Densité : non renseigné	Effectif : non renseigné
511256	<i>Hypocrea pulvinata</i>	
CH25071	par dl Nicolas de Munnik entre (non renseignée) et 27/04/1996	
	Densité : non renseigné	Effectif : non renseigné
511257	<i>Hypocrea rufa</i>	
CH14401	par dl Nicolas de Munnik entre (non renseignée) et 25/06/1993	
	Densité : non renseigné	Effectif : non renseigné
512208	<i>Lactarius mairei</i>	
CH50215	par dl Nicolas de Munnik entre (non renseignée) et 01/11/2003	
	Densité : non renseigné	Effectif : non renseigné
512615	<i>Lenzites warneri</i>	
CH09927	par dl Nicolas de Munnik entre (non renseignée) et 17/11/1993	
	Densité : non renseigné	Effectif : non renseigné
CH50197	par dl Nicolas de Munnik entre (non renseignée) et 01/11/2003	
	Densité : non renseigné	Effectif : non renseigné
514650	<i>Mitrophora semilibera</i>	
CH13577	par dl Maurice Pelicier entre (non renseignée) et 1990	
	Densité : non renseigné	Effectif : non renseigné
CH25044	par dl Nicolas de Munnik entre (non renseignée) et 27/04/1996	
	Densité : non renseigné	Effectif : non renseigné
CH50911	par dl Roger Coste entre (non renseignée) et 1990	
	Densité : non renseigné	Effectif : non renseigné
514818	<i>Morchella esculenta</i>	
CH13579	par dl Maurice Pelicier entre (non renseignée) et 1990	
	Densité : non renseigné	Effectif : non renseigné
CH14104	par dl Maurice Berlan entre (non renseignée) et 25/04/1992	
	Densité : non renseigné	Effectif : non renseigné
CH14821	par dl Nicolas de Munnik entre (non renseignée) et 05/04/1992	
	Densité : non renseigné	Effectif : non renseigné
CH35810	par sortie SOMA d Nicolas de Munnik entre (non renseignée) et 11/04/1999	
	Densité : non renseigné	Effectif : non renseigné
CH41342	par dl Nicolas de Munnik entre (non renseignée) et 30/04/2000	
	Densité : non renseigné	Effectif : non renseigné
CH50900	par dl Roger Coste entre (non renseignée) et 1990	
	Densité : non renseigné	Effectif : non renseigné
514824	<i>Morchella rotunda</i>	
CH14105	par dl Maurice Berlan entre (non renseignée) et 25/04/1992	
	Densité : non renseigné	Effectif : non renseigné
CH50918	par dl Roger Coste entre (non renseignée) et 30/04/1993	
	Densité : non renseigné	Effectif : non renseigné
519329	<i>Pluteus boudieri</i>	
CH53521	par dl Nicolas de Munnik entre (non renseignée) et 15/09/2005	
	Densité : non renseigné	Effectif : non renseigné
519389	<i>Pluteus romellii</i>	
CH06425	par d Bodin Michel Nicolas de Munnik entre (non renseignée) et 31/12/1993	
	Densité : non renseigné	Effectif : non renseigné
521993	<i>Russula foetens</i>	
CH07128	par dl Nicolas de Munnik entre (non renseignée) et 04/09/1992	
	Densité : non renseigné	Effectif : non renseigné
CH07129	par dl Nicolas de Munnik entre (non renseignée) et 10/09/1992	
	Densité : non renseigné	Effectif : non renseigné
524962	<i>Tectella patellaris</i>	
CH35815	par dl Nicolas de Munnik entre (non renseignée) et 11/04/1999	
	Densité : non renseigné	Effectif : non renseigné
CH50159	par dl Nicolas de Munnik entre (non renseignée) et 29/10/2003	

	Densité : non renseigné	Effectif : non renseigné
525216	<i>Tomentella umbrinospora</i>	
	CH50172 par dl Nicolas de Munnik entre (non renseignée) et 29/10/2003	
	Densité : non renseigné	Effectif : non renseigné
	CH50200 par dl Nicolas de Munnik entre (non renseignée) et 01/11/2003	
	Densité : non renseigné	Effectif : non renseigné
525532	<i>Tricholoma cingulatum</i>	
	CH07894 par dl Nicolas de Munnik entre (non renseignée) et 22/11/1992	
	Densité : non renseigné	Effectif : non renseigné

lichens

faune

mammifères

61260	<i>Arvicola terrestris</i>	Campagnol terrestre
	F6287 par Alain Bertrand entre 1989 et 1996	
	Cortège : non	Fréq. : inconnue Eff. : 1 Statut : sans objet Disparu : non
	Remarque : A. BERTRAND	
60345	<i>Barbastella barbastellus</i>	Barbastelle d'Europe, Barbastelle
	F0054 par Bertrand Alain entre 07/2002 et (non renseignée)	
	Cortège : non	Fréq. : inconnue Eff. : 1 Statut : sans objet Disparu : non
	Remarque : DOCOB003; Effectif : Non renseigné	
	F0059 par (personne morale) entre 05/2003 et 09/2004	
	Cortège : non	Fréq. : inconnue Eff. : 1 Statut : sans objet Disparu : non
	Remarque : DOCOB003; Effectif : Non renseigné	
	F3451 par Bertrand Alain entre 1985 et 2003	
	Cortège : non	Fréq. : inconnue Eff. : 1 Statut : sans objet Disparu : non
	Remarque : DOCOB036; Effectif : Non renseigné	
	F6246 par Alain Bertrand entre 1989 et 1996	
	Cortège : non	Fréq. : inconnue Eff. : 1 Statut : sans objet Disparu : non
	Remarque : A. BERTRAND	
60360	<i>Eptesicus serotinus</i>	Sérotine commune
	F6265 par Alain Bertrand entre 1989 et 1996	
	Cortège : non	Fréq. : inconnue Eff. : 1 Statut : sans objet Disparu : non
	Remarque : A. BERTRAND	
60506	<i>Hypsugo savii</i>	Vespère de Savi
	F6252 par Alain Bertrand entre 1989 et 1996	
	Cortège : non	Fréq. : inconnue Eff. : 1 Statut : sans objet Disparu : non
	Remarque : A. BERTRAND	
60658	<i>Martes martes</i>	Martre des pins, Martre
	F6295 par Alain Bertrand entre 1989 et 1996	
	Cortège : non	Fréq. : inconnue Eff. : 1 Statut : sans objet Disparu : non
	Remarque : A. BERTRAND	
TX1043	<i>Myotis blythii</i> ou <i>Myotis myotis</i>	
	F6251 par Alain Bertrand entre 1989 et 1996	
	Cortège : non	Fréq. : inconnue Eff. : 1 Statut : sans objet Disparu : non
	Remarque : A. BERTRAND	
TX1028	<i>Myotis blythii</i> ou <i>Myotis myotis</i>	
	F0005 par Bertrand Alain entre 1998 et 2003	
	Cortège : non	Fréq. : inconnue Eff. : 1 Statut : sans objet Disparu : non
	Remarque : DOCOB003; Effectif : Non renseigné	
	F0008 par Bertrand Alain entre 1998 et 2003	
	Cortège : non	Fréq. : inconnue Eff. : 1 Statut : sans objet Disparu : non
	Remarque : DOCOB003; Effectif : Non renseigné	
	F0011 par Bertrand Alain entre 1998 et 2003	
	Cortège : non	Fréq. : inconnue Eff. : 1 Statut : sans objet Disparu : non
	Remarque : DOCOB003; Effectif : Non renseigné	
	F0012 par Bertrand Alain entre 1998 et 2003	
	Cortège : non	Fréq. : inconnue Eff. : 1 Statut : sans objet Disparu : non
	Remarque : DOCOB003; Effectif : Non renseigné	
	F0017 par Bertrand Alain entre 1998 et 2003	
	Cortège : non	Fréq. : inconnue Eff. : 1 Statut : sans objet Disparu : non
	Remarque : DOCOB003; Effectif : Non renseigné	
	F0018 par Bertrand Alain entre 1998 et 2003	
	Cortège : non	Fréq. : inconnue Eff. : 1 Statut : sans objet Disparu : non
	Remarque : DOCOB003; Effectif : Non renseigné	
	F0025 par Bertrand Alain entre 1998 et 2003	
	Cortège : non	Fréq. : inconnue Eff. : 1 Statut : sans objet Disparu : non

Remarque : DOCOB003; Effectif : Non renseigné				
F0026 par Bertrand Alain entre 1998 et 2003				
Cortège : non	Fréq. : inconnue	Eff. : 1	Statut : sans objet	Disparu : non
Remarque : DOCOB003; Effectif : Non renseigné				
F0029 par Bertrand Alain entre 1998 et 2003				
Cortège : non	Fréq. : inconnue	Eff. : 1	Statut : sans objet	Disparu : non
Remarque : DOCOB003; Effectif : Non renseigné				
F0030 par Bertrand Alain entre 1998 et 2003				
Cortège : non	Fréq. : inconnue	Eff. : 1	Statut : sans objet	Disparu : non
Remarque : DOCOB003; Effectif : Non renseigné				
F0037 par Bertrand Alain entre 1998 et 2003				
Cortège : non	Fréq. : inconnue	Eff. : 1	Statut : sans objet	Disparu : non
Remarque : DOCOB003; Effectif : Non renseigné				
F0043 par Bertrand Alain entre 1998 et 2003				
Cortège : non	Fréq. : inconnue	Eff. : 1	Statut : sans objet	Disparu : non
Remarque : DOCOB003; Effectif : Non renseigné				
F0044 par Bertrand Alain entre 1998 et 2003				
Cortège : non	Fréq. : inconnue	Eff. : 1	Statut : sans objet	Disparu : non
Remarque : DOCOB003; Effectif : Non renseigné				
F0055 par Bertrand Alain entre 07/2002 et (non renseignée)				
Cortège : non	Fréq. : inconnue	Eff. : 1	Statut : sans objet	Disparu : non
Remarque : DOCOB003; Effectif : Non renseigné				
F0061 par (personne morale) entre 05/2003 et 09/2004				
Cortège : non	Fréq. : inconnue	Eff. : 1	Statut : sans objet	Disparu : non
Remarque : DOCOB003; Effectif : Non renseigné				
200118	Myotis daubentonii	Vespertilion nathaliné, Vespertilion de Daubenton		
F6268 par Alain Bertrand entre 1989 et 1996				
Cortège : non	Fréq. : inconnue	Eff. : 1	Statut : sans objet	Disparu : non
Remarque : A. BERTRAND				
60400	Myotis emarginatus	Murin à oreilles échancrées, Vespertilion à oreilles échancrées		
F0051 par Bertrand Alain entre 07/2002 et (non renseignée)				
Cortège : non	Fréq. : inconnue	Eff. : 1	Statut : sans objet	Disparu : non
Remarque : DOCOB003; Effectif : Non renseigné				
F0060 par (personne morale) entre 05/2003 et 09/2004				
Cortège : non	Fréq. : inconnue	Eff. : 1	Statut : sans objet	Disparu : non
Remarque : DOCOB003; Effectif : Non renseigné				
F3450 par Bertrand Alain entre 1985 et 2003				
Cortège : non	Fréq. : inconnue	Eff. : 1	Statut : sans objet	Disparu : non
Remarque : DOCOB036; Effectif : Non renseigné				
TX1006	Myotis myotis ou Myotis blythii			
F6247 par Alain Bertrand entre 1989 et 1996				
Cortège : non	Fréq. : inconnue	Eff. : 1	Statut : sans objet	Disparu : non
Remarque : A. BERTRAND				
60383	Myotis mystacinus	Murin à moustaches, Vespertilion à moustaches		
F3435 par Bertrand Alain entre 1985 et 2003				
Cortège : non	Fréq. : inconnue	Eff. : 1	Statut : sans objet	Disparu : non
Remarque : DOCOB036; Effectif : Non renseigné				
F6440 par Alain Bertrand entre 1989 et 1996				
Cortège : non	Fréq. : inconnue	Eff. : 1	Statut : sans objet	Disparu : non
Remarque : A. BERTRAND				
60408	Myotis nattereri	Murin de Natterer, Vespertilion de Natterer		
F3433 par Bertrand Alain entre 1985 et 2003				
Cortège : non	Fréq. : inconnue	Eff. : 1	Statut : sans objet	Disparu : non
Remarque : DOCOB036; Effectif : Non renseigné				
F3434 par Bertrand Alain entre 1985 et 2003				
Cortège : non	Fréq. : inconnue	Eff. : 1	Statut : sans objet	Disparu : non
Remarque : DOCOB036; Effectif : Non renseigné				
F6241 par Alain Bertrand entre 1989 et 1996				
Cortège : non	Fréq. : inconnue	Eff. : 1	Statut : sans objet	Disparu : non
Remarque : A. BERTRAND				
60461	Nyctalus leisleri	Noctule de Leisler		
F6301 par Alain Bertrand entre 1989 et 1996				
Cortège : non	Fréq. : inconnue	Eff. : 1	Statut : sans objet	Disparu : non
Remarque : A. BERTRAND				
79303	Pipistrellus kuhlii	Pipistrelle de Kuhl		
F3449 par Bertrand Alain entre 1985 et 2003				
Cortège : non	Fréq. : inconnue	Eff. : 1	Statut : sans objet	Disparu : non

Remarque : DOCOB036; Effectif : Non renseigné				
F6304 par Alain Bertrand entre 1989 et 1996				
	Cortège : non	Fréq. : inconnue	Eff. : 1	Statut : sans objet Disparu : non
Remarque : A. BERTRAND				
60479	<i>Pipistrellus pipistrellus</i>	Pipistrelle commune		
F6305 par Alain Bertrand entre 1989 et 1996				
	Cortège : non	Fréq. : inconnue	Eff. : 1	Statut : sans objet Disparu : non
Remarque : A. BERTRAND				
60518	<i>Plecotus auritus</i>	Oreillard roux, Oreillard septentrional		
F6303 par Alain Bertrand entre 1989 et 1996				
	Cortège : non	Fréq. : inconnue	Eff. : 1	Statut : sans objet Disparu : non
Remarque : A. BERTRAND				
60527	<i>Plecotus austriacus</i>	Oreillard gris, Oreillard méridional		
F6302 par Alain Bertrand entre 1989 et 1996				
	Cortège : non	Fréq. : inconnue	Eff. : 1	Statut : sans objet Disparu : non
Remarque : A. BERTRAND				
60330	<i>Rhinolophus euryale</i>	Rhinolophe euryale		
F0002 par Bertrand Alain entre 1998 et 2003				
	Cortège : non	Fréq. : inconnue	Eff. : 1	Statut : sans objet Disparu : non
Remarque : DOCOB003; Effectif : Non renseigné				
F0004 par Bertrand Alain entre 1998 et 2003				
	Cortège : non	Fréq. : inconnue	Eff. : 1	Statut : sans objet Disparu : non
Remarque : DOCOB003; Effectif : Non renseigné				
F0006 par Bertrand Alain entre 1998 et 2003				
	Cortège : non	Fréq. : inconnue	Eff. : 1	Statut : sans objet Disparu : non
Remarque : DOCOB003; Effectif : Non renseigné				
F0015 par Bertrand Alain entre 1998 et 2003				
	Cortège : non	Fréq. : inconnue	Eff. : 1	Statut : sans objet Disparu : non
Remarque : DOCOB003; Effectif : Non renseigné				
F0057 par Bertrand Alain entre 07/2002 et (non renseignée)				
	Cortège : non	Fréq. : inconnue	Eff. : 1	Statut : sans objet Disparu : non
Remarque : DOCOB003; Effectif : Non renseigné				
F0062 par (personne morale) entre 05/2003 et 09/2004				
	Cortège : non	Fréq. : inconnue	Eff. : 1	Statut : sans objet Disparu : non
Remarque : DOCOB003; Effectif : Non renseigné				
F0217 par Sylvain Dejean entre le 02/05/1998 et le (non renseignée)				
	Cortège : non	Fréq. : observation occasionnelle	Eff. : 1	Statut : migrateur Disparu : non
F0218 par Sylvain Dejean entre le 30/12/1998 et le (non renseignée)				
	Cortège : non	Fréq. : observation occasionnelle	Eff. : 1	Statut : hivernant Disparu : non
F0219 par Sylvain Dejean entre le 08/12/2001 et le (non renseignée)				
	Cortège : non	Fréq. : observation occasionnelle	Eff. : 1	Statut : hivernant Disparu : non
F0220 par Sylvain Dejean entre le 02/05/1998 et le 30/10/2002				
	Cortège : non	Fréq. : observation occasionnelle	Eff. : 30	Statut : migrateur Disparu : non
F0221 par Sylvain Dejean entre le 28/11/1998 et le (non renseignée)				
	Cortège : non	Fréq. : observation occasionnelle	Eff. : 2	Statut : hivernant Disparu : non
F0226 par Sylvain Dejean entre le 25/10/1999 et le (non renseignée)				
	Cortège : non	Fréq. : observation occasionnelle	Eff. : 1	Statut : hivernant Disparu : non
F0760 par Sylvain Dejean entre le 21/01/2006 et le (non renseignée)				
	Cortège : non	Fréq. : observation occasionnelle	Eff. : 4	Statut : hivernant Disparu : non
F0791 par Sylvain Dejean entre le 21/01/2006 et le (non renseignée)				
	Cortège : non	Fréq. : observation continue ou fréquente	Eff. : 4	Statut : hivernant Disparu : non
60295	<i>Rhinolophus ferrumequinum</i>	Grand rhinolophe		
F0010 par Bertrand Alain entre 1998 et 2003				
	Cortège : non	Fréq. : inconnue	Eff. : 1	Statut : sans objet Disparu : non
Remarque : DOCOB003; Effectif : Non renseigné				
F0014 par Bertrand Alain entre 1998 et 2003				
	Cortège : non	Fréq. : inconnue	Eff. : 1	Statut : sans objet Disparu : non
Remarque : DOCOB003; Effectif : Non renseigné				
F0020 par Bertrand Alain entre 1998 et 2003				
	Cortège : non	Fréq. : inconnue	Eff. : 1	Statut : sans objet Disparu : non
Remarque : DOCOB003; Effectif : Non renseigné				
F0023 par Bertrand Alain entre 1998 et 2003				
	Cortège : non	Fréq. : inconnue	Eff. : 1	Statut : sans objet Disparu : non
Remarque : DOCOB003; Effectif : Non renseigné				
F0028 par Bertrand Alain entre 1998 et 2003				
	Cortège : non	Fréq. : inconnue	Eff. : 1	Statut : sans objet Disparu : non
Remarque : DOCOB003; Effectif : Non renseigné				
F0032 par Bertrand Alain entre 1998 et 2003				

	Cortège : non	Fréq. : inconnue	Eff. : 1	Statut : sans objet	Disparu : non
	Remarque : DOCOB003; Effectif : Non renseigné				
F0035 par Bertrand Alain entre 1998 et 2003					
	Cortège : non	Fréq. : inconnue	Eff. : 1	Statut : sans objet	Disparu : non
	Remarque : DOCOB003; Effectif : Non renseigné				
F0039 par Bertrand Alain entre 1998 et 2003					
	Cortège : non	Fréq. : inconnue	Eff. : 1	Statut : sans objet	Disparu : non
	Remarque : DOCOB003; Effectif : Non renseigné				
F0041 par Bertrand Alain entre 1998 et 2003					
	Cortège : non	Fréq. : inconnue	Eff. : 1	Statut : sans objet	Disparu : non
	Remarque : DOCOB003; Effectif : Non renseigné				
F0064 par (personne morale) entre 05/2003 et (non renseignée)					
	Cortège : non	Fréq. : inconnue	Eff. : 1	Statut : sans objet	Disparu : non
	Remarque : DOCOB003; Effectif : Non renseigné				
F0759 par Sylvain Dejean entre le 21/01/2006 et le (non renseignée)					
	Cortège : non	Fréq. : observation continue ou fréquente	Eff. : 34	Statut : hivernant	Disparu : non
60295	Rhinolophus ferrumequinum	Grand rhinolophe			
F6248 par Alain Bertrand entre 1989 et 1996					
	Cortège : non	Fréq. : inconnue	Eff. : 1	Statut : sans objet	Disparu : non
	Remarque : A. BERTRAND				
60313	Rhinolophus hipposideros	Petit rhinolophe			
F0001 par Bertrand Alain entre 1998 et 2003					
	Cortège : non	Fréq. : inconnue	Eff. : 1	Statut : sans objet	Disparu : non
	Remarque : DOCOB003; Effectif : Non renseigné				
F0003 par Bertrand Alain entre 1998 et 2003					
	Cortège : non	Fréq. : inconnue	Eff. : 1	Statut : sans objet	Disparu : non
	Remarque : DOCOB003; Effectif : Non renseigné				
F0007 par Bertrand Alain entre 1998 et 2003					
	Cortège : non	Fréq. : inconnue	Eff. : 1	Statut : sans objet	Disparu : non
	Remarque : DOCOB003; Effectif : Non renseigné				
F0009 par Bertrand Alain entre 1998 et 2003					
	Cortège : non	Fréq. : inconnue	Eff. : 1	Statut : sans objet	Disparu : non
	Remarque : DOCOB003; Effectif : Non renseigné				
F0013 par Bertrand Alain entre 1998 et 2003					
	Cortège : non	Fréq. : inconnue	Eff. : 1	Statut : sans objet	Disparu : non
	Remarque : DOCOB003; Effectif : Non renseigné				
F0019 par Bertrand Alain entre 1998 et 2003					
	Cortège : non	Fréq. : inconnue	Eff. : 1	Statut : sans objet	Disparu : non
	Remarque : DOCOB003; Effectif : Non renseigné				
F0022 par Bertrand Alain entre 1998 et 2003					
	Cortège : non	Fréq. : inconnue	Eff. : 1	Statut : sans objet	Disparu : non
	Remarque : DOCOB003; Effectif : Non renseigné				
F0027 par Bertrand Alain entre 1998 et 2003					
	Cortège : non	Fréq. : inconnue	Eff. : 1	Statut : sans objet	Disparu : non
	Remarque : DOCOB003; Effectif : Non renseigné				
F0031 par Bertrand Alain entre 1998 et 2003					
	Cortège : non	Fréq. : inconnue	Eff. : 1	Statut : sans objet	Disparu : non
	Remarque : DOCOB003; Effectif : Non renseigné				
F0034 par Bertrand Alain entre 1998 et 2003					
	Cortège : non	Fréq. : inconnue	Eff. : 1	Statut : sans objet	Disparu : non
	Remarque : DOCOB003; Effectif : Non renseigné				
F0038 par Bertrand Alain entre 1998 et 2003					
	Cortège : non	Fréq. : inconnue	Eff. : 1	Statut : sans objet	Disparu : non
	Remarque : DOCOB003; Effectif : Non renseigné				
F0040 par Bertrand Alain entre 1998 et 2003					
	Cortège : non	Fréq. : inconnue	Eff. : 1	Statut : sans objet	Disparu : non
	Remarque : DOCOB003; Effectif : Non renseigné				
F0052 par Bertrand Alain entre 07/2002 et (non renseignée)					
	Cortège : non	Fréq. : inconnue	Eff. : 1	Statut : sans objet	Disparu : non
	Remarque : DOCOB003; Effectif : Non renseigné				
F0053 par Bertrand Alain entre 07/2002 et (non renseignée)					
	Cortège : non	Fréq. : inconnue	Eff. : 1	Statut : sans objet	Disparu : non
	Remarque : DOCOB003; Effectif : Non renseigné				
F0063 par (personne morale) entre 05/2003 et 09/2004					
	Cortège : non	Fréq. : inconnue	Eff. : 1	Statut : sans objet	Disparu : non
	Remarque : DOCOB003; Effectif : Non renseigné				
F0216 par Sylvain Dejean entre le 11/05/2002 et le 30/10/2002					
	Cortège : non	Fréq. : observation continue ou fréquente	Eff. : 7	Statut : migrateur	Disparu : non

F0224 par Sylvain Dejean entre le 02/05/1998 et le 30/10/2002				
Cortège : non	Fréq. : observation continue ou fréquente	Eff. : 3	Statut : migrateur	Disparu : non
F0225 par Sylvain Dejean entre le 04/03/2001 et le (non renseignée)				
Cortège : non	Fréq. : observation occasionnelle	Eff. : 10	Statut : hivernant	Disparu : non
F0241 par Sylvain Dejean entre le 14/03/1998 et le 08/12/2001				
Cortège : non	Fréq. : observation continue ou fréquente	Eff. : 11	Statut : hivernant	Disparu : non
F0758 par Sylvain Dejean entre le 23/01/2006 et le (non renseignée)				
Cortège : non	Fréq. : observation continue ou fréquente	Eff. : 17	Statut : hivernant	Disparu : non
F0761 par Sylvain Dejean entre le 18/02/2005 et le 21/01/2006				
Cortège : non	Fréq. : observation continue ou fréquente	Eff. : 16	Statut : hivernant	Disparu : non

oiseaux

3489	<i>Otus scops</i>	Hibou petit-duc, Petit-duc scops		
F6278 par Alain Bertrand entre 1989 et 1996				
Cortège : non	Fréq. : inconnue	Eff. : 1	Statut : sans objet	Disparu : non
Remarque : A. BERTRAND				
3590	<i>Upupa epops</i>	Huppe fasciée		
F6272 par Alain Bertrand entre 1989 et 1996				
Cortège : non	Fréq. : inconnue	Eff. : 1	Statut : sans objet	Disparu : non
Remarque : A. BERTRAND				

reptiles

77955	<i>Coronella austriaca</i>	Coronelle lisse		
F6399 par Alain Bertrand entre 1989 et 1996				
Cortège : non	Fréq. : inconnue	Eff. : 1	Statut : sans objet	Disparu : non
Remarque : A. BERTRAND				

amphibiens

99	<i>Salamandra salamandra</i>	Salamandre tachetée		
F6280 par Alain Bertrand entre 1989 et 1996				
Cortège : non	Fréq. : inconnue	Eff. : 1	Statut : sans objet	Disparu : non
Remarque : A. BERTRAND				

poissons

odonates

éphémères

rhopalocères

coléoptères

222718	<i>Hydrphaenops minos</i>			
F2086 par ECOLAB (Charles Gers) et Bibliographie entre 1948 et (non renseignée)				
Cortège : non	Fréq. : inconnue	Eff. : 1	Statut : sans objet	Disparu : non
Remarque : Coiffait 1962, Jeannel 1948b				
F2087 par ECOLAB (Charles Gers) et Bibliographie entre 1962 et (non renseignée)				
Cortège : non	Fréq. : inconnue	Eff. : 1	Statut : sans objet	Disparu : non
Remarque : Coiffait 1962				

lépidoptères

orthoptères

65827	<i>Empusa pennata</i>			
F0536 par Marc TESSIER entre le 17/09/2006 et le (non renseignée)				
Cortège : non	Fréq. : inconnue	Eff. : 1	Statut : sans objet	Disparu : non
F0536 par Marc TESSIER entre le 17/09/2006 et le (non renseignée)				
Cortège : non	Fréq. : inconnue	Eff. : 1	Statut : sans objet	Disparu : non
65719	<i>Metrioptera saussuriana</i>			
F0085 par Bernard DEFAUT entre le 01/10/1980 et le (non renseignée)				
Cortège : non	Fréq. : observation occasionnelle	Eff. : 1	Statut : sans objet	Disparu : non
F0087 par Bernard DEFAUT entre le 20/10/1980 et le (non renseignée)				
Cortège : non	Fréq. : observation occasionnelle	Eff. : 1	Statut : sans objet	Disparu : non

arachnides

mollusques

myriapodes

crustacés

237174	<i>Phymatoniscus tuberculatus</i>			
F0458 par ECOLAB (Charles Gers) et Bibliographie entre 1953 et (non renseignée)				
Cortège : non	Fréq. : inconnue	Eff. : 1	Statut : sans objet	Disparu : non
Remarque : Vandel 1953b				
F0464 par ECOLAB (Charles Gers) et Bibliographie entre 1960 et (non renseignée)				
Cortège : non	Fréq. : inconnue	Eff. : 1	Statut : sans objet	Disparu : non

Remarque : Vandel 1960

TX1026 *Trichoniscoides arcangeli*

F0546 par ECOLAB (Charles Gers) et Bibliographie entre 1960 et (non renseignée)

Cortège : non	Fréq. : inconnue	Eff. : 1	Statut : sans objet	Disparu : non
---------------	------------------	----------	---------------------	---------------

Remarque : Vandel 1960

237189 *Trichoniscoides picturatum*

F0576 par ECOLAB (Charles Gers) et Bibliographie entre 1960 et (non renseignée)

Cortège : non	Fréq. : inconnue	Eff. : 1	Statut : sans objet	Disparu : non
---------------	------------------	----------	---------------------	---------------

Remarque : Vandel 1960

F0577 par ECOLAB (Charles Gers) et Bibliographie entre 1960 et (non renseignée)

Cortège : non	Fréq. : inconnue	Eff. : 1	Statut : sans objet	Disparu : non
---------------	------------------	----------	---------------------	---------------

Remarque : Vandel 1960

collemboles

216325 *Oncopodura tricuspadata*

F1245 par ECOLAB (Charles Gers) et Bibliographie entre 1964 et (non renseignée)

Cortège : non	Fréq. : inconnue	Eff. : 1	Statut : sans objet	Disparu : non
---------------	------------------	----------	---------------------	---------------

Remarque : Cassagnau 1964b

syrphes

autres invertébrés