LEGENDE

ENVIRONNEMENT ET CADRE DE VIE

AC1 **MONUMENTS HISTORIQUES** — Perimètre de protection des monuments historiques.

AC1 **MONUMENTS INSCRITS** — Chapelle Saint Honorat

AC1 **MONUMENTS CLASSEES** — Ancien château féodal

AC2 **SITES CLASSES** — Zone de protection des sites et des monuments naturels

SANTE

AS1 **CONSERVATION DES EAUX** — Sevitudes résultant de l'instauration de périmètres de protection des eaux potables et minérales

- AS1 : servitude relative à la station de pompage de Châteaurenard
- Voir annexe 8.1 du PLU — AS1 : servitude relative au champ de captage de la Saignonne (Avignon, Vaucluse)

INDUSTRIE

Voir annexe 8.1 du PLU — I1 **HYDROCARBURES LIQUIDES** — Servitudes d'utilité publique autour des canalisations de transport de matières dangereuses

I3 **HYDROCARBURES LIQUIDES** — Sevitudes relatives à l'établissement des canalisations de transport de gaz naturel ou assimilé, d'hydrocarbures et de produits chimiques

I4 **ELECTRICITE** — Sevitudes relatives à l'établissement des canalisations électriques.

INTERIEUR

INT 1 **CIMETIERE** — Sevitudes au voisinage des cimetières

TELECOMMUNICATIONS

PT3 **TELECOMMUNICATIONS** — Sevitudes relatives aux communications téléphoniques et télégraphiques

TRANSPORTS

T1 **VOIES FERREES** — Zone ferroviaire en bordure de laquelle peuvent s'appliquer les servitudes relatives au chemin de fer.

Voir annexe 8.1 du PLU — T5 **RELATIONS AERIENNES** — Servitudes aéronautiques de dégagement (aérodrome Avignon Caumont).

RISQUES

Voir plan «SUP 2 PPRi» — PM1 **PLAN DE PREVENTION DU RISQUE INONDATION PPRi** — Servitudes résultant des plans de prévention des risques naturels prévisibles

AUTRES

A1 **SERVITUDE DE PROTECTION DES FÔRETS**

LIMITE COMMUNALE

En ce qui concerne :

- **La servitude I1,** autour des canalisations de matières dangereuses
- **La servitude AS1,** relative au champ captant de la Saignonne
- **La servitude T5,** relative aux servitudes aéronautiques de dégagement de l'aérodrome Avignon Caumont

Il convient de se reporter aux plans des différents gestionnaires intégrés dans la liste des SUP (pièce 8.1 du PLU)

Concernant la servitude PM1, relative au PPRi, il convient de se reporter au plan «SUP 2 PPRI» des annexes du PLU

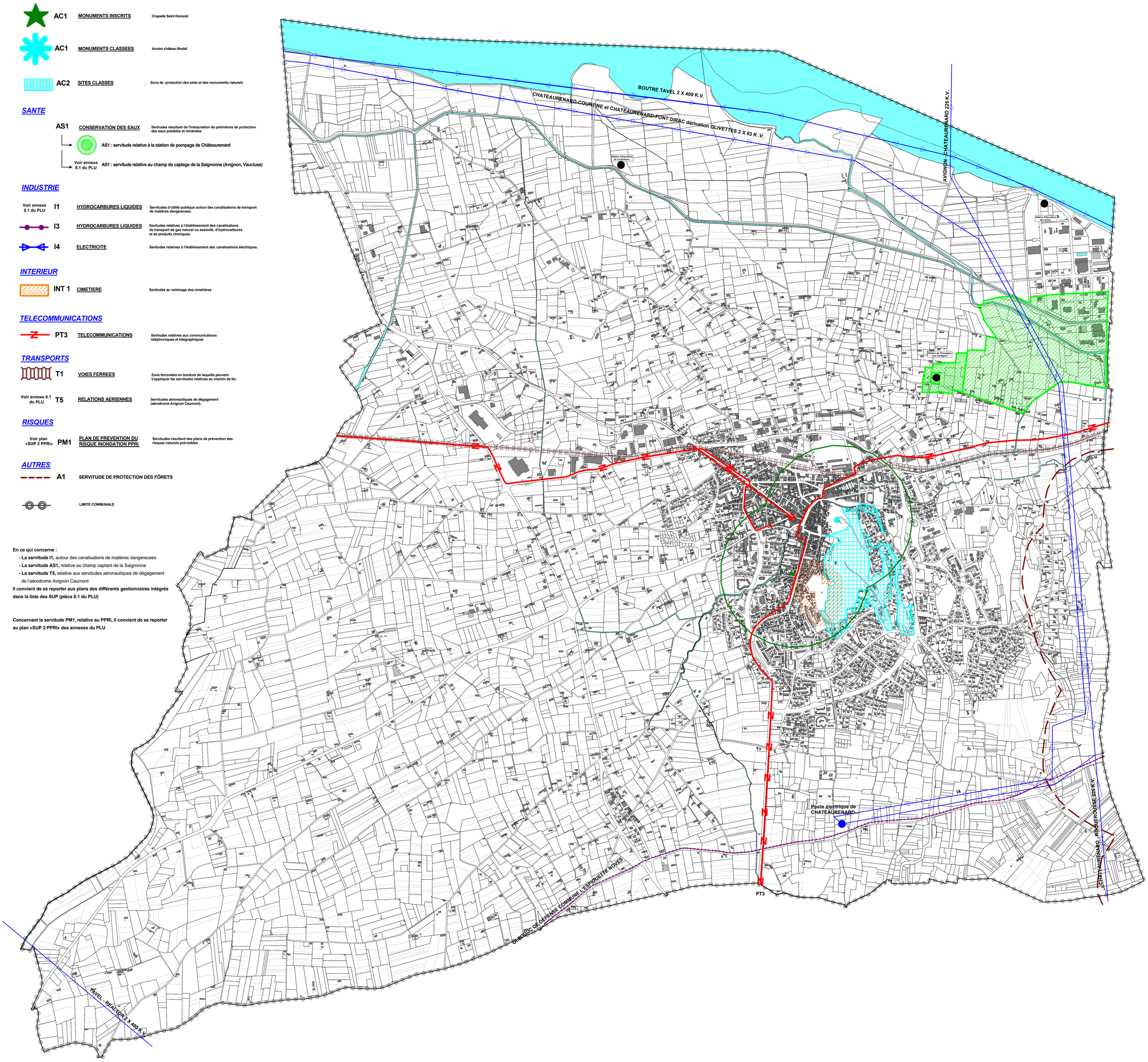

VILLE DE châteaurenard DE PROVENCE

Servitudes d'Utilite Publique

Echelle: 1/10000

Dréssé le : 16/09/2005
Modifié le : 21/05/2008
Mis à jour le : 07/09/2021
13/11/2026