Département des Bouches-du-Rhône

Commune de Saint-Rémy-de-Provence

Plan Local d'Urbanisme

Modification N°1

5.3 Plan des risques 5.c.

PLU approuvé le 18/12/2018
Modification simplifiée n°1 approuvée le 17/12/2019
Modification n°1 approuvée le 28/03/2023

Ville de Saint-Rémy de Provence

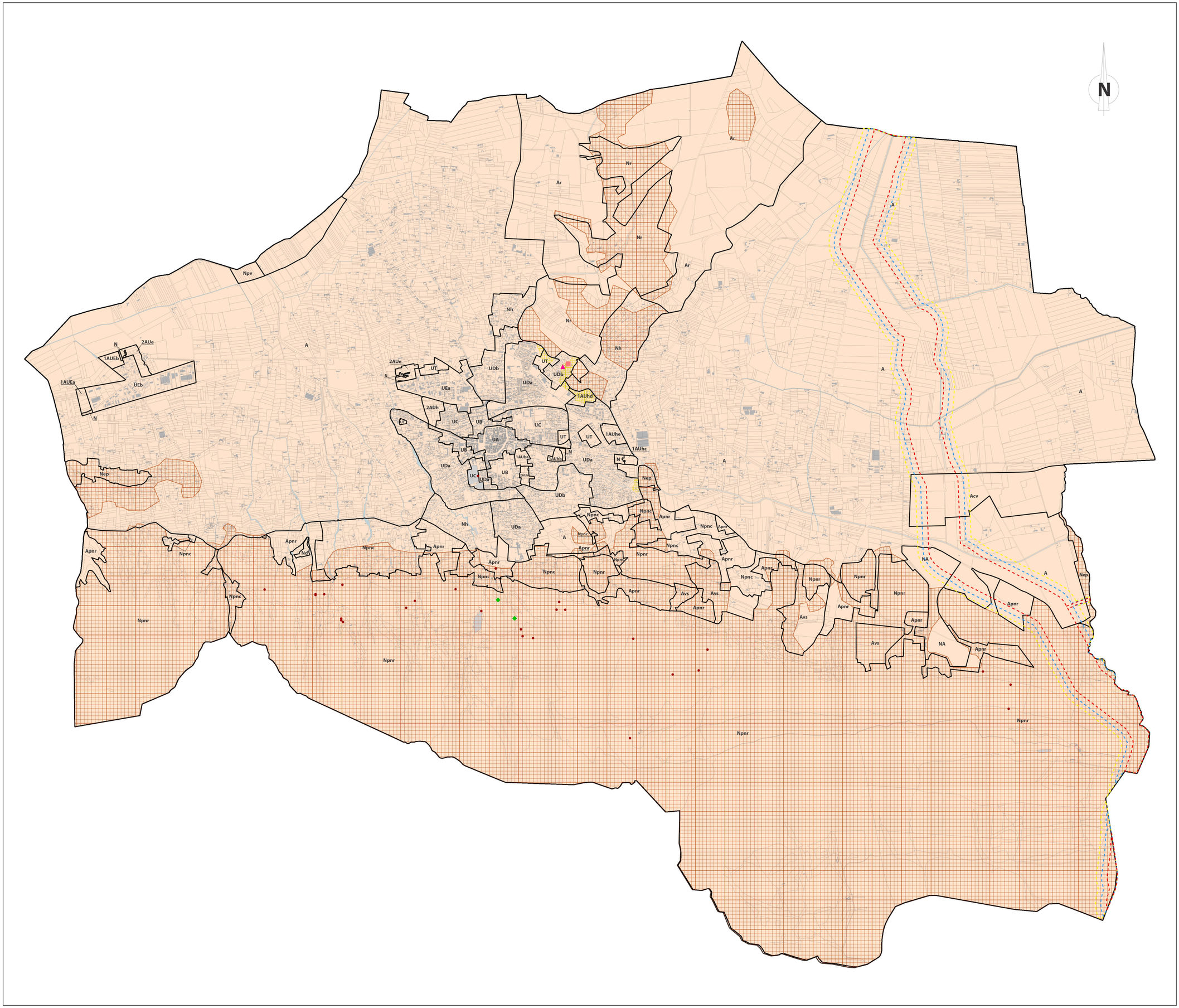

Légende :

Zonage du PLU

UA Nom de zone
Limite de zone

Aléa subi feux de forêt - Zone de risque (DDTM 13)

D'après la carte d'aléa subi feux de foret annexée au PLU

- f1
- f2

Délimitation des zones affectées par le phénomène de Retrait gonflement des argiles

D'après la carte « Retrait gonflement des argiles » - DDTM 13 annexée au PLU

- Zone faiblement à moyennment exposée (B2)

Cavités souterraines

D'après la carte « Phénomènes reconnus Cavités - Carrières souterraines » - DDTM 13 annexée au PLU

- Cavités souterraines

Mouvement de terrain

D'après la base de donnée nationale des mouvements de terrain

- Glissement de terrain
- Eboulement
- Erosion des berges

Zones de dangers liés à la présence de canalisation de transport de gaz naturel

D'après GRTgaz

- Zone de dangers très graves (ELS)
- Zone de dangers graves (PEL)
- Zone de dangers significatifs (IRE)

0 1 2 km