Rapport de présentation //
Fiches Changement de destination

Cachets & Visa

Vu pour être annexé à la délibération du Conseil Communautaire approuvant le Plan Local d'Urbanisme intercommunal valant Programme Local de l'Habitat de la Communauté de Communes Bastides Dordogne-Périgord

Plan Local d'Urbanisme intercommunal

PLUi Bastides Dordogne Périgord

Communauté de Communes Bastides Dordogne Périgord

Alles-sur-Dordogne

Plan Local d'Urbanisme intercommunal

PLUi Bastides Dordogne Périgord

Communauté de Communes Bastides Dordogne Périgord

Changements de destination

Fiche d'identité:

Commune : Alles-sur-Dordogne

Code : CDASD11

Destination : Autre

Parcelle : B0337

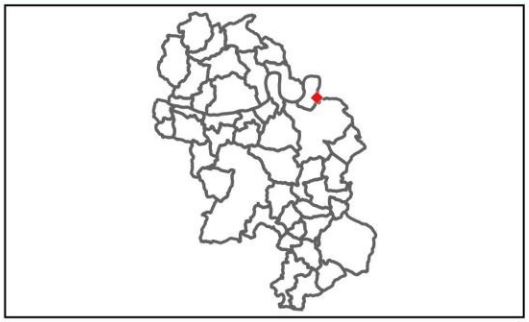

Sources: DGFIP© 2022 / IGN
Réalisation: Citadia Conseil
le 06.11.2024

CITADIA

Communauté de Communes Bastides Dordogne Périgord

Changements de destination

Fiche d'identité:

Commune : Alles-sur-Dordogne

Code : CDASD15

Destination : Logement

Parcelle : A0724 720

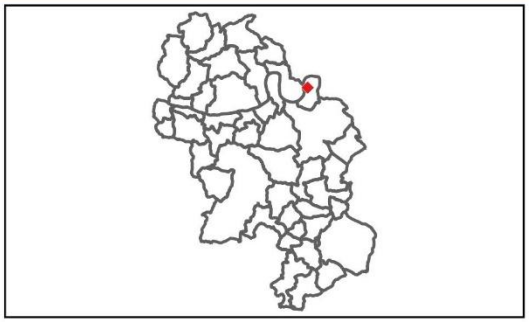

Le séchoir à tabac est situé en limite de propriété, à proximité des maisons d'habitation déjà existantes.

Sources: DGFIP© 2022 / IGN
Réalisation: Citadia Conseil
le 06.11.2024

CITADIA

Communauté de Communes Bastides Dordogne Périgord

Changements de destination

Fiche d'identité:

Commune : Alles-sur-Dordogne

Code : CDASD18

Destination : Logement

Parcelle : A0748

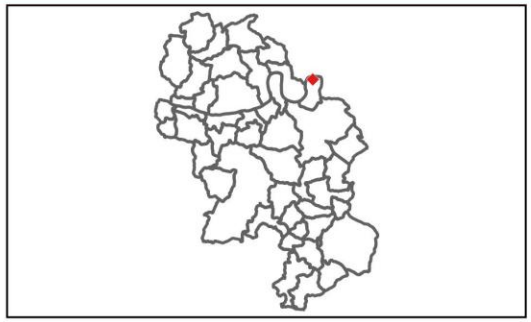

Sources: DGFIP© 2022 / IGN
Réalisation: Citadia Conseil
le 06.11.2024

CITADIA

Communauté de Communes Bastides Dordogne Périgord

Changements de destination

Fiche d'identité:

Commune : Alles-sur-Dordogne

Code : CDASD19

Destination : Logement

Parcelle : A1145

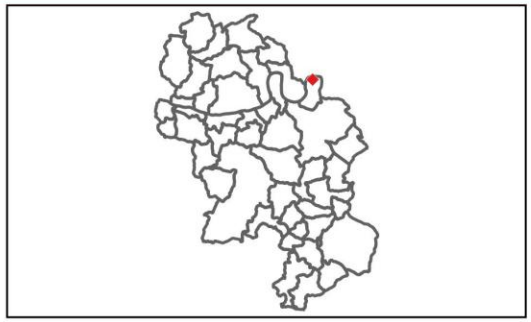

Sources: DGFIP© 2022 / IGN
Réalisation: Citadia Conseil
le 06.11.2024

CITADIA

Communauté de Communes Bastides Dordogne Périgord

Changements de destination

Fiche d'identité:

Commune : Alles-sur-Dordogne

Code : CDASD20

Destination : Logement

Parcelle : A1145

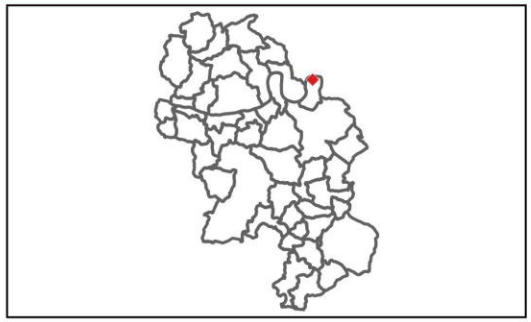

Sources: DGFIP© 2022 / IGN
Réalisation: Citadia Conseil
le 06.11.2024

CITADIA

Communauté de Communes Bastides Dordogne Périgord

Changements de destination

Fiche d'identité:

Commune : Alles-sur-Dordogne

Code : CDASD21

Destination : Logement

Parcelle : A115

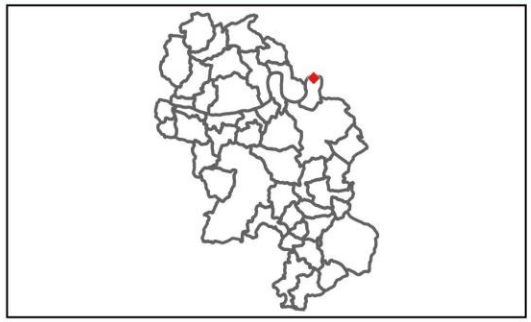

Sources: DGFIP© 2022 / IGN
Réalisation: Citadia Conseil
le 06.11.2024

CITADIA

Communauté de Communes Bastides Dordogne Périgord

Changements de destination

Fiche d'identité:

Commune : Alles-sur-Dordogne

Code : CDASD22

Destination : Logement

Parcelle : B0337

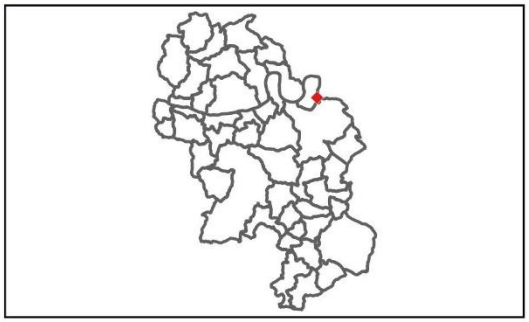

Sources: DGFIP© 2022 / IGN
Réalisation: Citadia Conseil
le 06.11.2024

CITADIA

Communauté de Communes Bastides Dordogne Périgord

Changements de destination

Fiche d'identité:

Commune : Alles-sur-Dordogne

Code : CDASD28

Destination : Logement

Parcelle : A0560

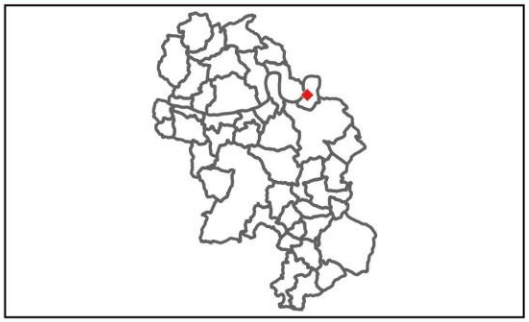

Sources: DGFIP© 2022 / IGN
Réalisation: Citadia Conseil
le 06.11.2024

CITADIA

Communauté de Communes Bastides Dordogne Périgord

Changements de destination

Fiche d'identité:

Commune : Alles-sur-Dordogne

Code : CDASD29

Destination : Logement

Parcelle : A056

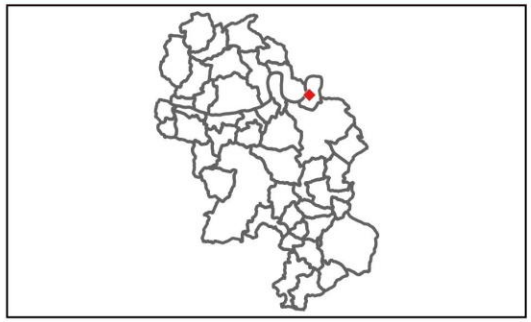

Sources: DGFIP© 2022 / IGN
Réalisation: Citadia Conseil
le 06.11.2024

CITADIA

Communauté de Communes Bastides Dordogne Périgord

Changements de destination

Fiche d'identité:

Commune : Alles-sur-Dordogne

Code : CDASD30

Destination : Logement

Parcelle : B0480

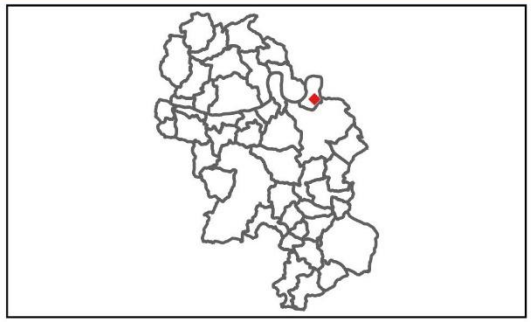

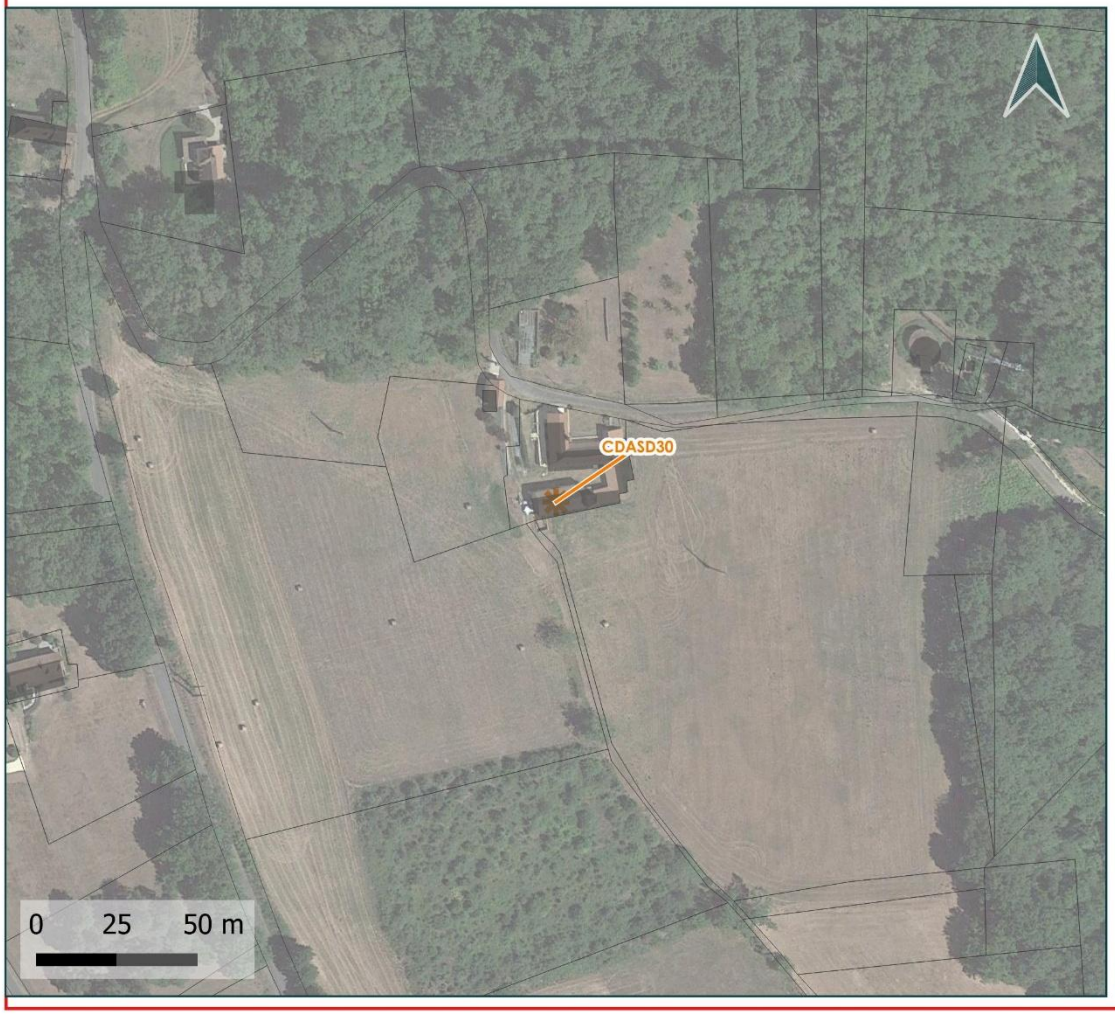

Sources: DGFIP© 2022 / IGN
Réalisation: Citadia Conseil
le 06.11.2024

CITADIA

Communauté de Communes Bastides Dordogne Périgord

Changements de destination

Fiche d'identité:

Commune : Alles-sur-Dordogne

Code : CDASD31

Destination : Logement

Parcelle : B0867

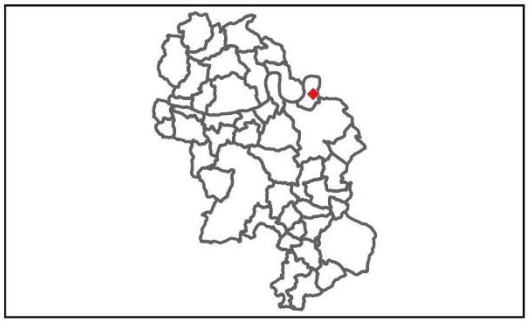

Sources: DGFIP© 2022 / IGN
Réalisation: Citadia Conseil
le 06.11.2024

CITADIA

Communauté de Communes Bastides Dordogne Périgord

Changements de destination

Fiche d'identité:

Commune : Alles-sur-Dordogne

Code : CDASD32

Destination : Logement

Parcelle : B0867

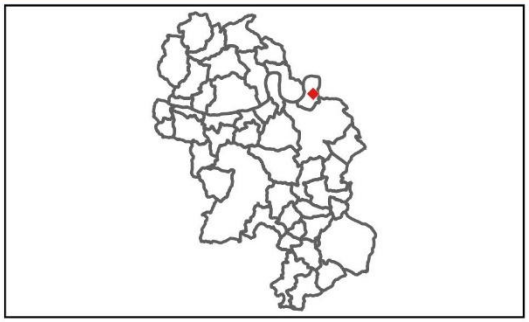

Sources: DGFIP© 2022 / IGN
Réalisation: Citadia Conseil
le 06.11.2024

CITADIA

Communauté de Communes Bastides Dordogne Périgord

Changements de destination

Fiche d'identité:

Commune : Alles-sur-Dordogne

Code : CDASD34

Destination : Logement

Parcelle : A0985

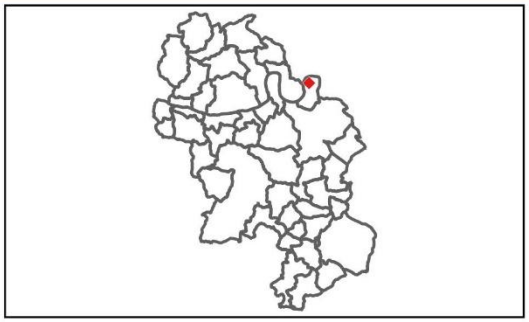

Sources: DGFIP© 2022 / IGN
Réalisation: Citadia Conseil
le 06.11.2024

CITADIA

Communauté de Communes Bastides Dordogne Périgord

Changements de destination

Fiche d'identité:

Commune : Alles-sur-Dordogne

Code : CDASD35

Destination : Logement

Parcelle : A0985

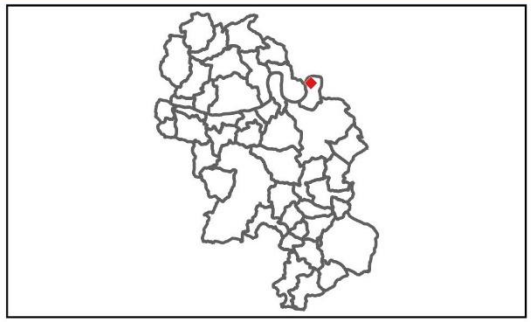

Sources: DGFIP© 2022 / IGN
Réalisation: Citadia Conseil
le 06.11.2024

CITADIA

Communauté de Communes Bastides Dordogne Périgord

Changements de destination

Fiche d'identité:

Commune : Alles-sur-Dordogne

Code : CDASD36

Destination : Logement

Parcelle : A0985

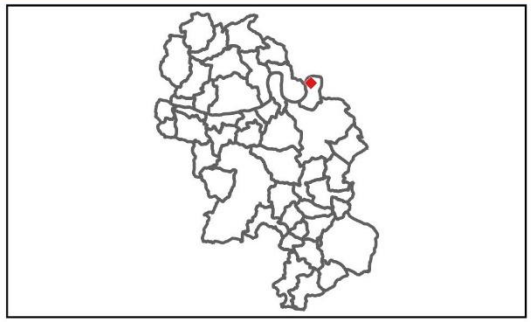

Sources: DGFIP© 2022 / IGN
Réalisation: Citadia Conseil
le 06.11.2024

CITADIA

Communauté de Communes Bastides Dordogne Périgord

Changements de destination

Fiche d'identité:

Commune : Alles-sur-Dordogne

Code : CDASD37

Destination : Logement

Parcelle : A0985

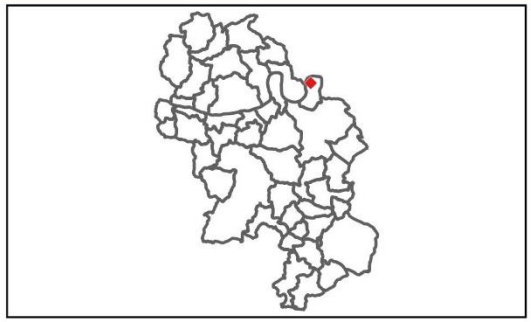

Sources: DGFIP© 2022 / IGN
Réalisation: Citadia Conseil
le 06.11.2024

CITADIA

Communauté de Communes Bastides Dordogne Périgord

Baneuil

Plan Local d'Urbanisme intercommunal

PLUi Bastides Dordogne Périgord

Communauté de Communes Bastides Dordogne Périgord

Changements de destination

Fiche d'identité:

Commune : Baneuil

Code : CDBAN1

Destination : Logement

Parcelle : AB104

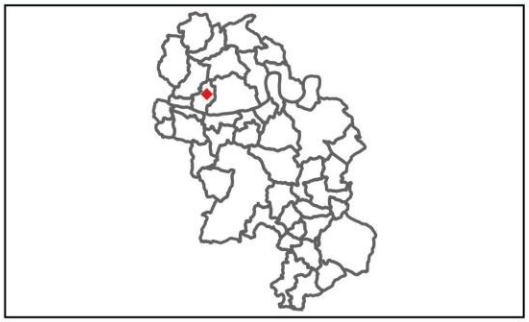

Sources: DGFIP© 2022 / IGN
Réalisation: Citadia Conseil
le 06.11.2024

CITADIA

Communauté de Communes Bastides Dordogne Périgord

Changements de destination

Fiche d'identité:

Commune : Baneuil

Code : CDBAN2

Destination : Logement

Parcelle : AC59

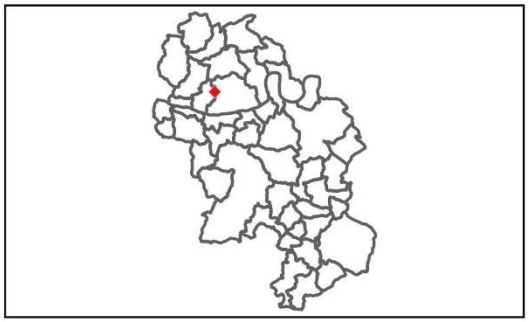

Sources: DGFIP© 2022 / IGN
Réalisation: Citadia Conseil
le 06.11.2024

CITADIA

Communauté de Communes Bastides Dordogne Périgord

Changements de destination

Fiche d'identité:

Commune : Baneuil

Code : CDBAN3

Destination : Logement

Parcelle : AK0039

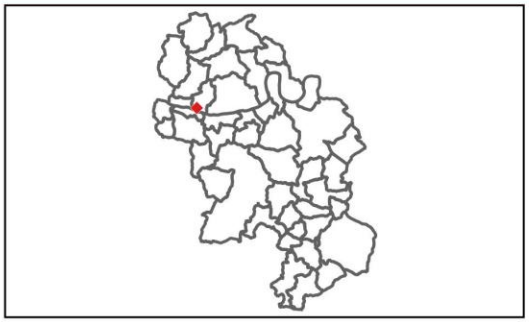

Sources: DGFIP© 2022 / IGN
Réalisation: Citadia Conseil
le 06.11.2024

CITADIA

Communauté de Communes Bastides Dordogne Périgord

Changements de destination

Fiche d'identité:

Commune : Baneuil

Code : CDBAN4

Destination : Logement

Parcelle : AL0106

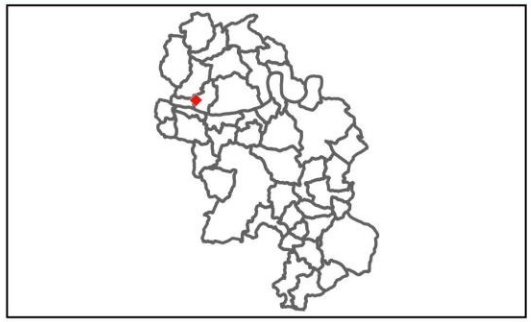

Sources: DGFIP© 2022 / IGN
Réalisation: Citadia Conseil
le 06.11.2024

CITADIA

Communauté de Communes Bastides Dordogne Périgord

Changements de destination

Fiche d'identité:

Commune : Baneuil

Code : CDBAN5

Destination : Logement

Parcelle : AL0095

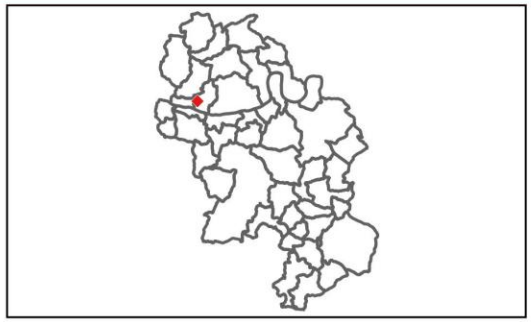

Sources: DGFIP© 2022 / IGN
Réalisation: Citadia Conseil
le 06.11.2024

CITADIA

Communauté de Communes Bastides Dordogne Périgord

Changements de destination

Fiche d'identité:

Commune : Baneuil

Code : CDBAN6a

Destination : Logement

Parcelle : AE0143

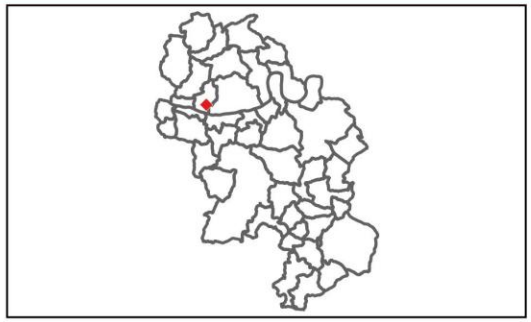

Sources: DGFIP© 2022 / IGN
Réalisation: Citadia Conseil
le 06.11.2024

CITADIA

Communauté de Communes Bastides Dordogne Périgord

Changements de destination

Fiche d'identité:

Commune : Baneuil

Code : CDBAN6b

Destination : Logement

Parcelle : AE0143

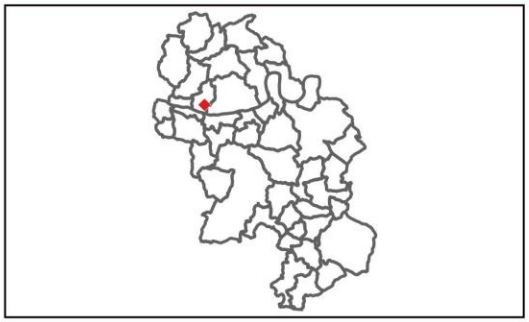

Sources: DGFIP© 2022 / IGN
Réalisation: Citadia Conseil
le 06.11.2024

CITADIA

Communauté de Communes Bastides Dordogne Périgord

Changements de destination

Fiche d'identité:

Commune : Baneuil

Code : CDBAN6c

Destination : Logement

Parcelle : AE0143

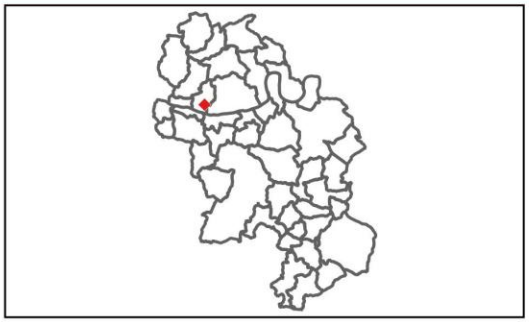

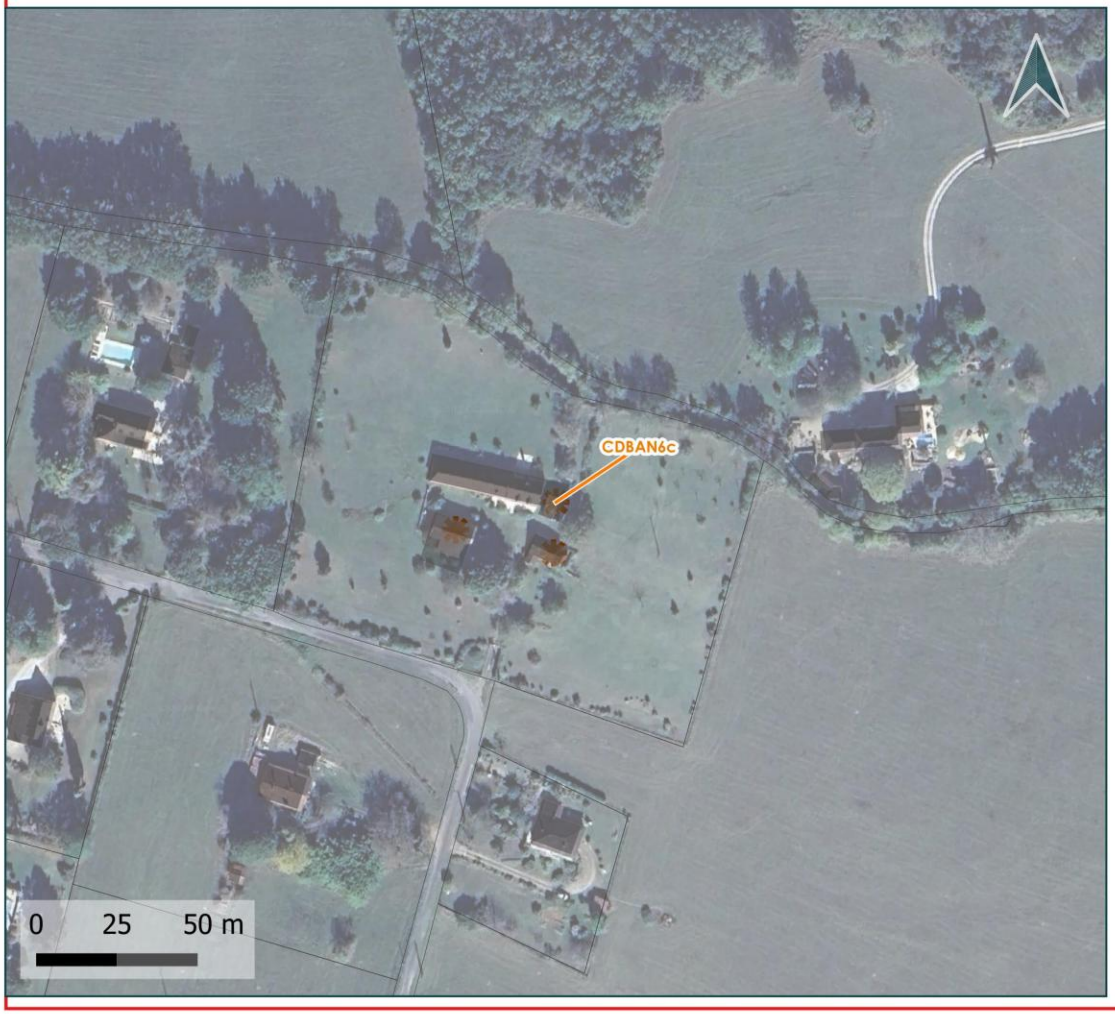

Sources: DGFIP© 2022 / IGN
Réalisation: Citadia Conseil
le 06.11.2024

CITADIA

Communauté de Communes Bastides Dordogne Périgord

Changements de destination

Fiche d'identité:

Commune : Baneuil

Code : CDBAN7

Destination : Logement

Parcelle : AE0154

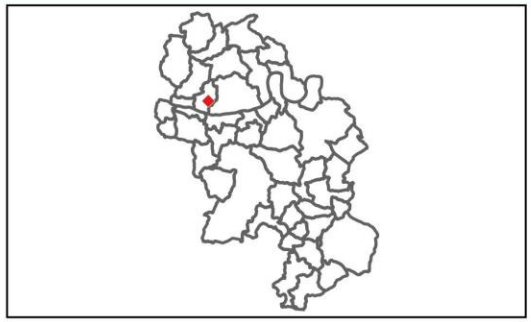

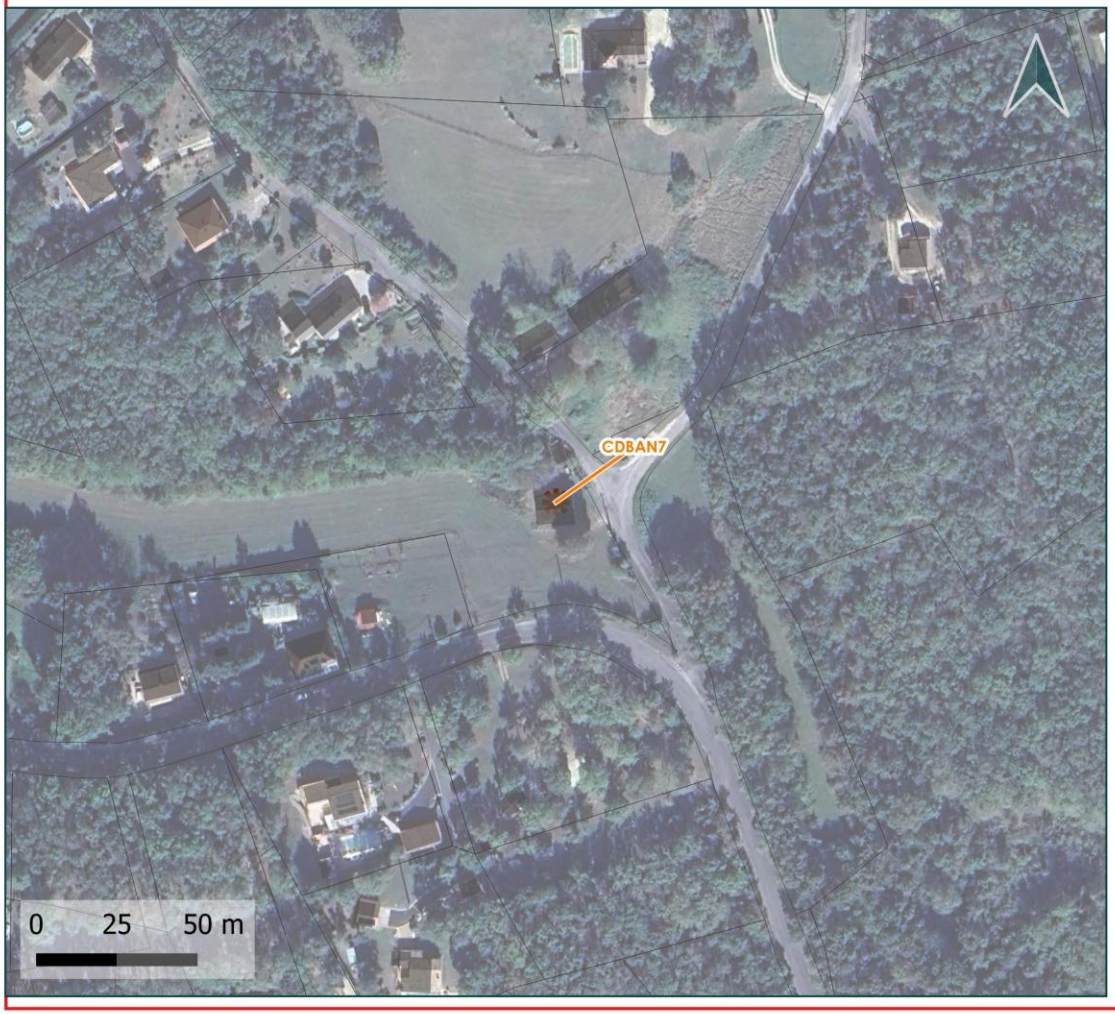

Sources: DGFIP© 2022 / IGN
Réalisation: Citadia Conseil
le 06.11.2024

CITADIA

Communauté de Communes Bastides Dordogne Périgord

Beaumontois-en-Périgord

Plan Local d'Urbanisme intercommunal

PLUi Bastides Dordogne Périgord

Communauté de Communes Bastides Dordogne Périgord

Changements de destination

Fiche d'identité:

Commune : Beaumontois-en-Perigord

Code : CDBEA1

Destination : Logement

Parcelle : D0057

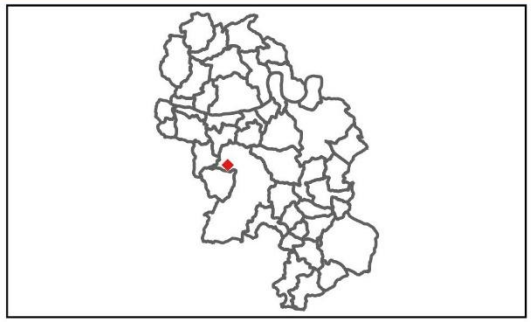

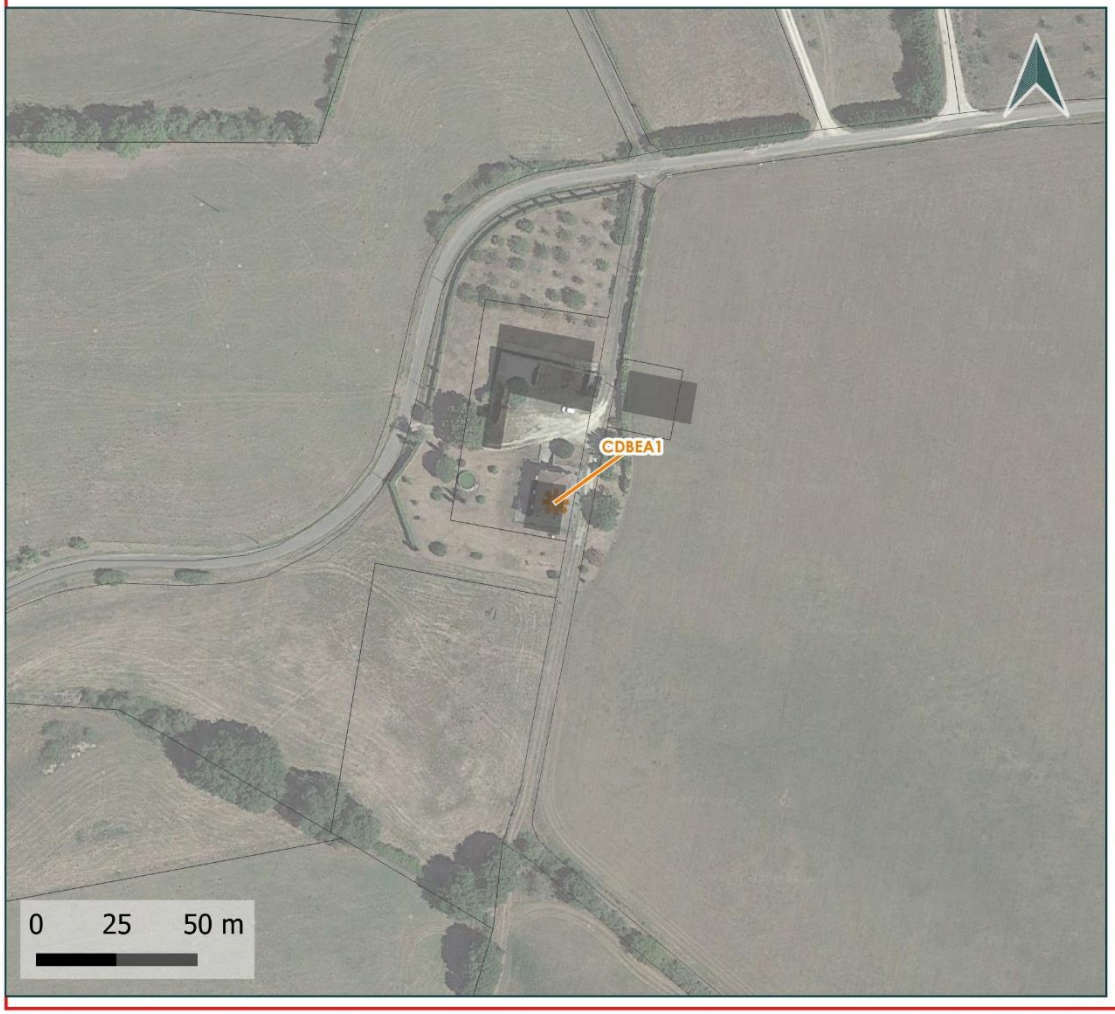

Sources: DGFIP© 2022 / IGN
Réalisation: Citadia Conseil
le 06.11.2024

CITADIA

Communauté de Communes Bastides Dordogne Périgord

Changements de destination

Fiche d'identité:

Commune : Beaumontois-en-Perigord

Code : CDBEA2

Destination : Logement

Parcelle : A0495

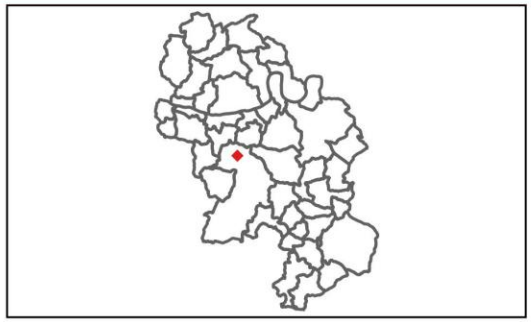

Sources: DGFIP© 2022 / IGN
Réalisation: Citadia Conseil
le 06.11.2024

CITADIA

Communauté de Communes Bastides Dordogne Périgord

Changements de destination

Fiche d'identité:

Commune : Beaumontois-en-Perigord

Code : CDBEA3

Destination : Logement

Parcelle : A0378

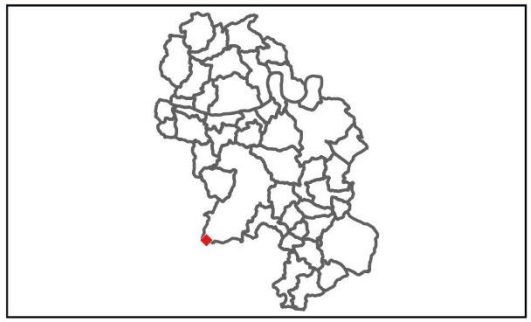

Le bâti est situé en limite de propriété, à proximité des maisons d'habitation déjà existantes.

Sources: DGFIP© 2022 / IGN
Réalisation: Citadia Conseil
le 06.11.2024

CITADIA

Communauté de Communes Bastides Dordogne Périgord

Changements de destination

Fiche d'identité:

Commune : Beaumontois-en-Perigord

Code : CDBEA4

Destination : Logement

Parcelle : A0380

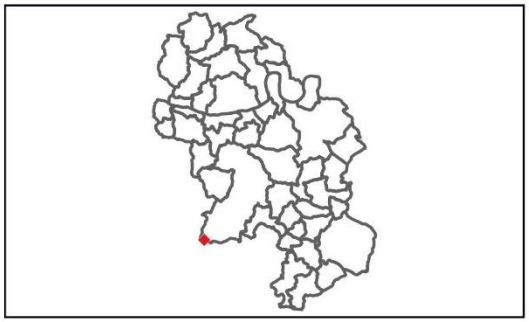

Sources: DGFIP© 2022 / IGN
Réalisation: Citadia Conseil
le 06.11.2024

CITADIA

Communauté de Communes Bastides Dordogne Périgord

Changements de destination

Fiche d'identité:

Commune : Beaumontois-en-Perigord

Code : CDBEA5

Destination : Logement

Parcelle : A0594

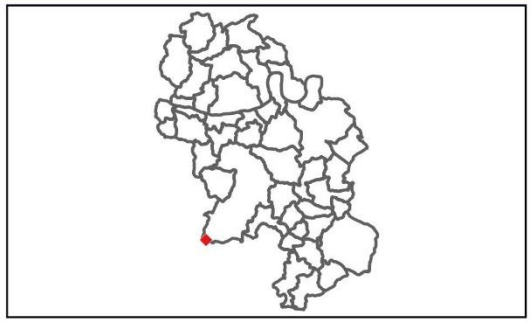

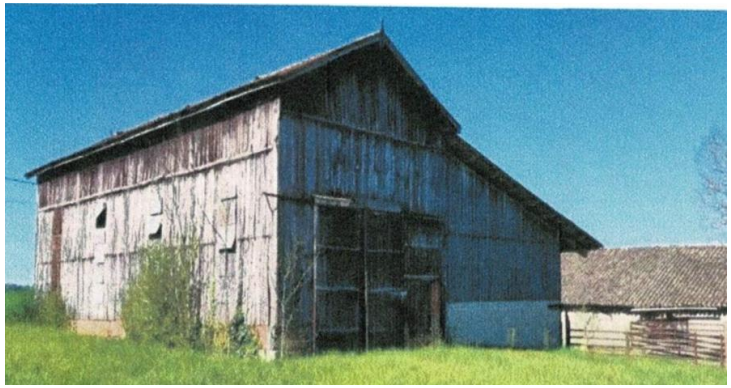

Sources: DGFIP© 2022 / IGN
Réalisation: Citadia Conseil
le 06.11.2024

CITADIA

Communauté de Communes Bastides Dordogne Périgord

Changements de destination

Fiche d'identité:

Commune : Beaumontois-en-Perigord

Code : CDBEA6

Destination : Logement

Parcelle : D0348

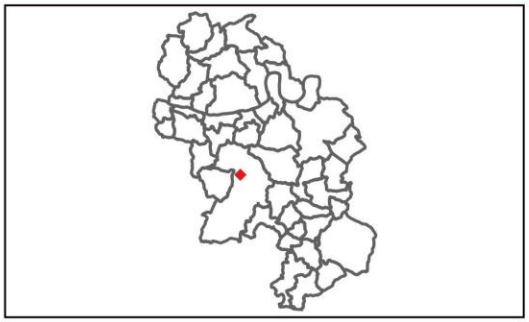

Sources: DGFIP© 2022 / IGN
Réalisation: Citadia Conseil
le 06.11.2024

CITADIA

Communauté de Communes Bastides Dordogne Périgord

Changements de destination

Fiche d'identité:

Commune : Beaumontois-en-Perigord

Code : CDBEA7

Destination : Logement

Parcelle : B0600

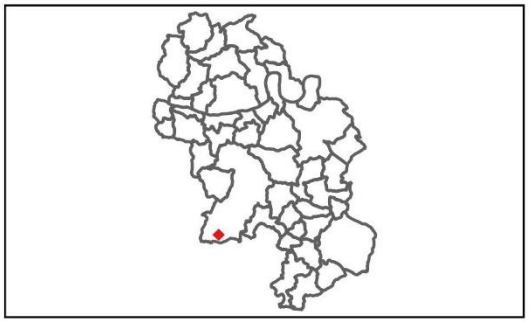

Sources: DGFIP© 2022 / IGN
Réalisation: Citadia Conseil
le 06.11.2024

CITADIA

Communauté de Communes Bastides Dordogne Périgord

Changements de destination

Fiche d'identité:

Commune : Beaumontois-en-Perigord

Code : CDBEA8

Destination : Logement

Parcelle : AD0184

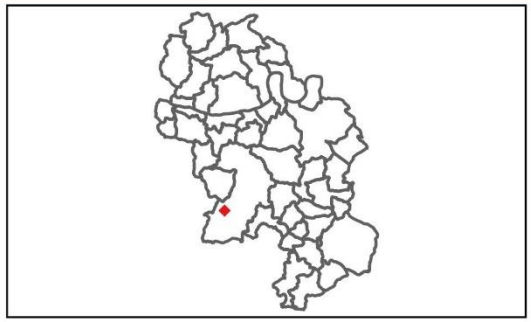

Sources: DGFIP© 2022 / IGN
Réalisation: Citadia Conseil
le 06.11.2024

CITADIA

Communauté de Communes Bastides Dordogne Périgord

Changements de destination

Fiche d'identité:

Commune : Beaumontois-en-Perigord

Code : CDBEA10

Destination : Autre

Parcelle : A0378

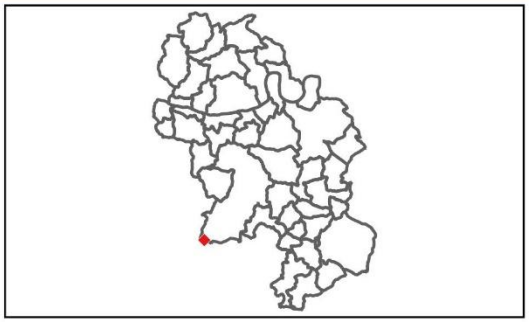

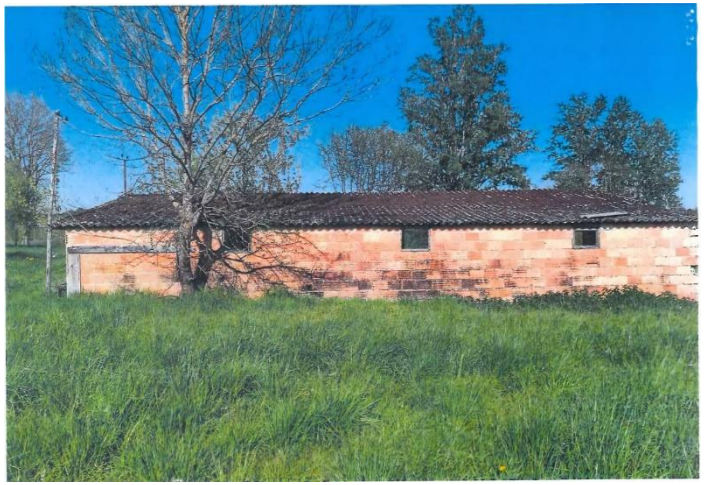

Sources: DGFIP© 2022 / IGN
Réalisation: Citadia Conseil
le 06.11.2024

CITADIA

Communauté de Communes Bastides Dordogne Périgord

Changements de destination

Fiche d'identité:

Commune : Beaumontois-en-Perigord

Code : CDBEA11

Destination : Logement

Parcelle : AO0114

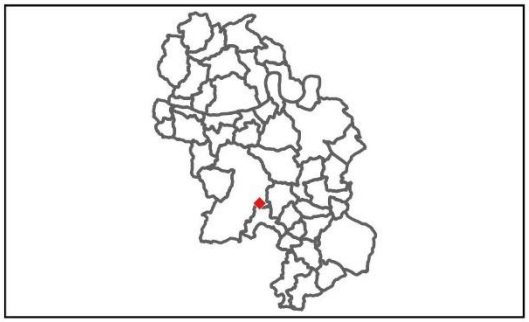

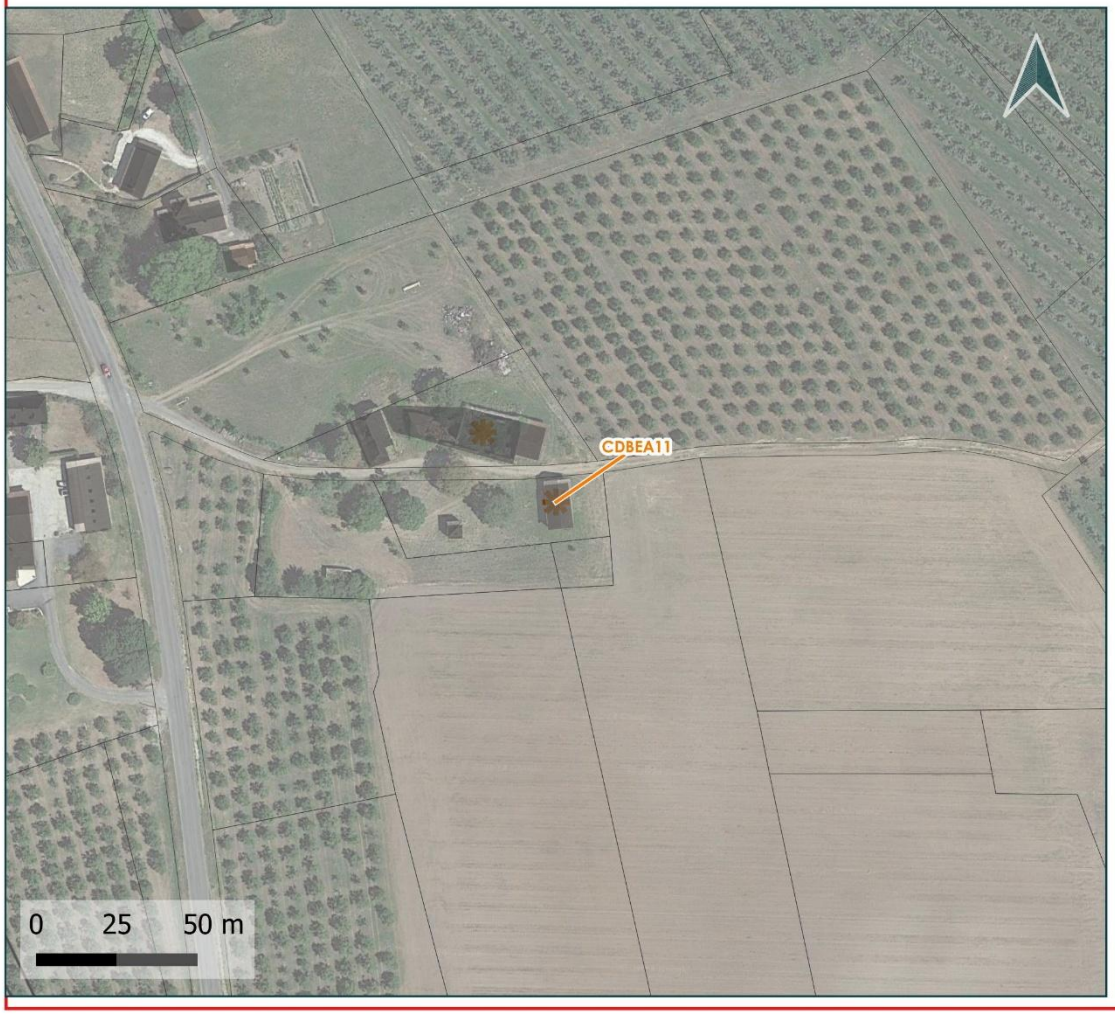

Sources: DGFIP© 2022 / IGN
Réalisation: Citadia Conseil
le 06.11.2024

CITADIA

Communauté de Communes Bastides Dordogne Périgord

Changements de destination

Fiche d'identité:

Commune : Beaumontois-en-Perigord

Code : CDBEA13

Destination : Logement

Parcelle : A0430

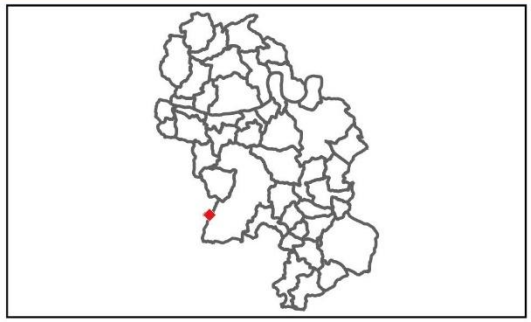

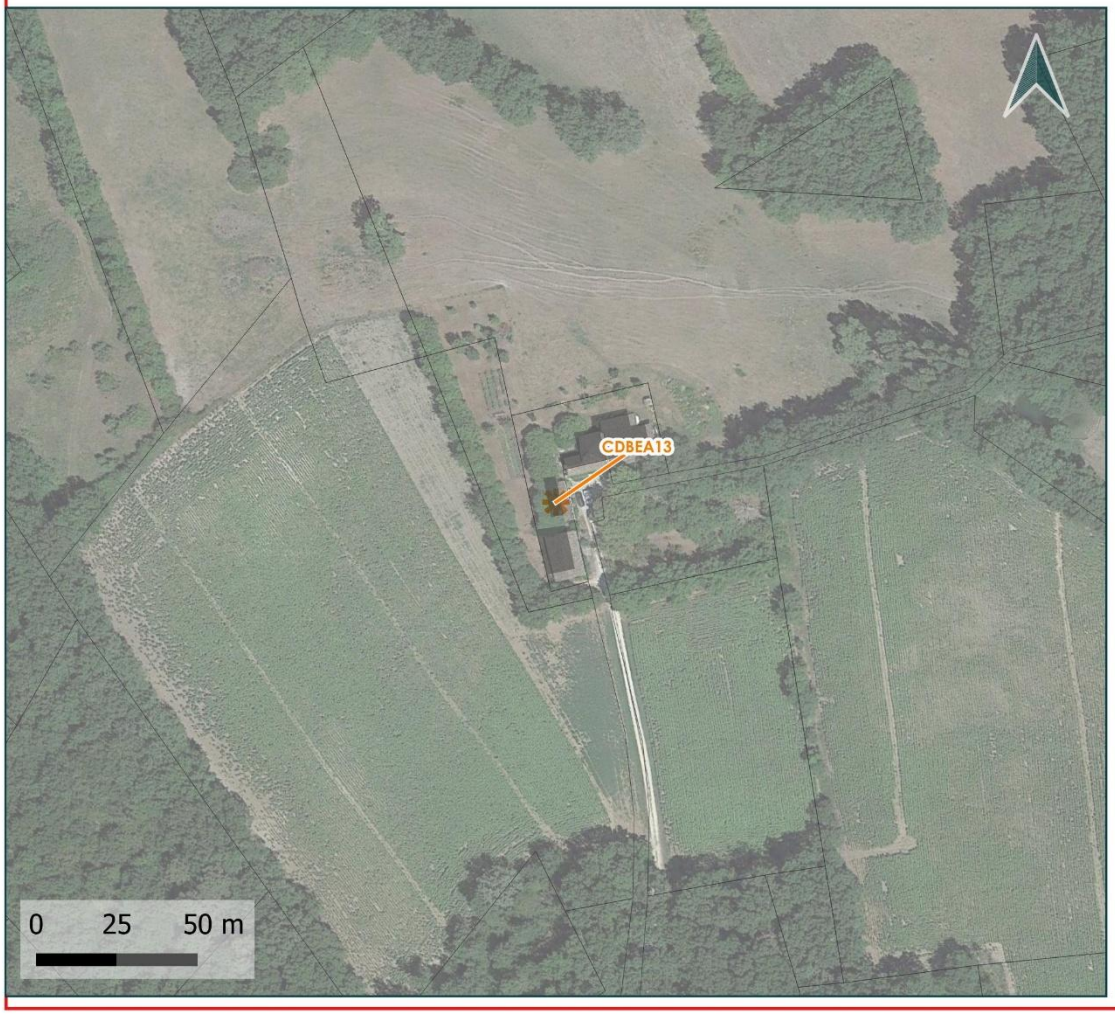

Sources: DGFIP© 2022 / IGN
Réalisation: Citadia Conseil
le 06.11.2024

CITADIA

Communauté de Communes Bastides Dordogne Périgord

Changements de destination

Fiche d'identité:

Commune : Beaumontois-en-Perigord

Code : CDBEA14

Destination : Logement

Parcelle : D0346

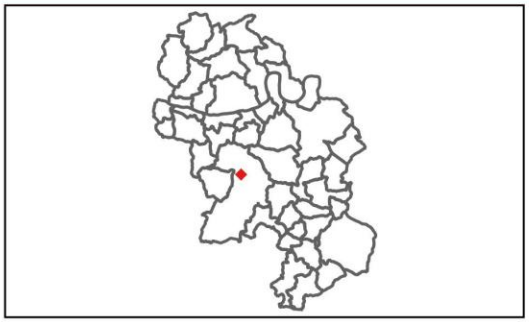

Sources: DGFIP© 2022 / IGN
Réalisation: Citadia Conseil
le 06.11.2024

CITADIA

Communauté de Communes Bastides Dordogne Périgord

Changements de destination

Fiche d'identité:

Commune : Beaumontois-en-Perigord

Code : CDBEA15

Destination : Local activité

Parcelle : B1230

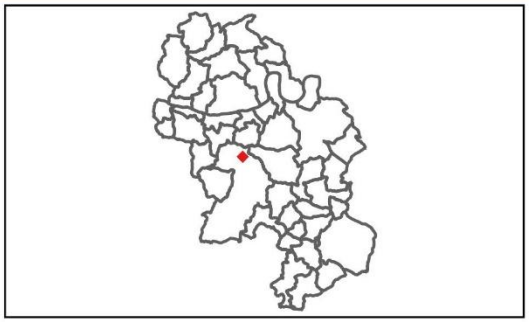

Sources: DGFIP© 2022 / IGN
Réalisation: Citadia Conseil
le 06.11.2024

CITADIA

Communauté de Communes Bastides Dordogne Périgord

Changements de destination

Fiche d'identité:

Commune : Beaumontois-en-Perigord

Code : CDBEA16

Destination : Logement

Parcelle : AO0115

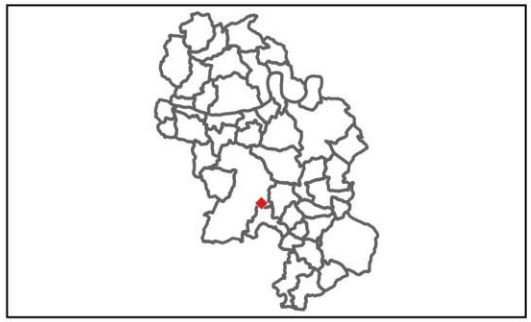

Sources: DGFIP© 2022 / IGN
Réalisation: Citadia Conseil
le 06.11.2024

CITADIA

Communauté de Communes Bastides Dordogne Périgord

Changements de destination

Fiche d'identité:

Commune : Beaumontois-en-Perigord

Code : CDBEA17

Destination : Logement

Parcelle : AK142

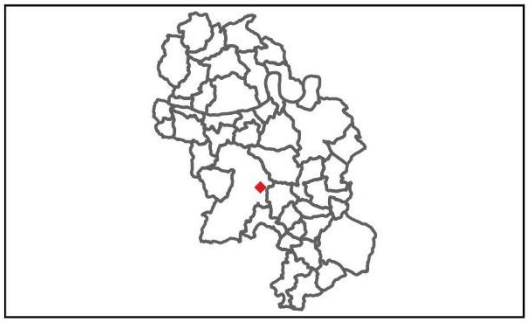

Sources: DGFIP© 2022 / IGN
Réalisation: Citadia Conseil
le 06.11.2024

CITADIA

Communauté de Communes Bastides Dordogne Périgord

Changements de destination

Fiche d'identité:

Commune : Beaumontois-en-Perigord

Code : CDBEA18

Destination : Logement

Parcelle : AL48

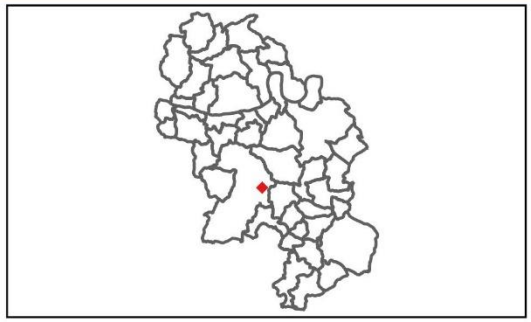

Sources: DGFIP© 2022 / IGN
Réalisation: Citadia Conseil
le 06.11.2024

CITADIA

Communauté de Communes Bastides Dordogne Périgord

Changements de destination

Fiche d'identité:

Commune : Beaumontois-en-Perigord

Code : CDBEA19

Destination : Logement

Parcelle : AL48

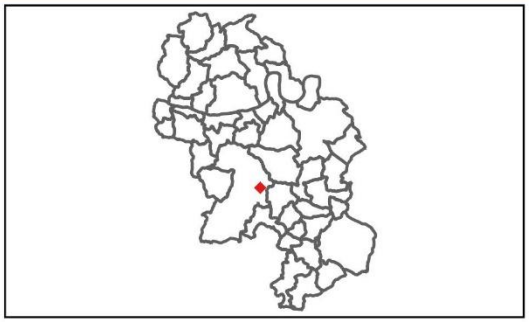

Sources: DGFIP© 2022 / IGN
Réalisation: Citadia Conseil
le 06.11.2024

CITADIA

Communauté de Communes Bastides Dordogne Périgord

Changements de destination

Fiche d'identité:

Commune : Beaumontois-en-Perigord

Code : CDBEA20

Destination : Logement

Parcelle : AL43

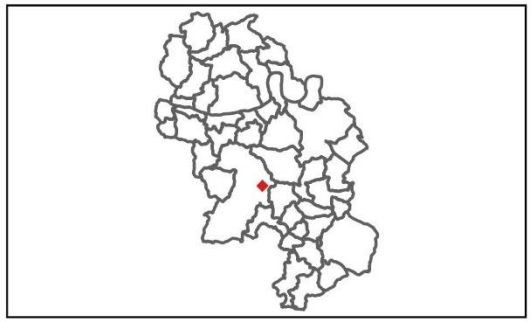

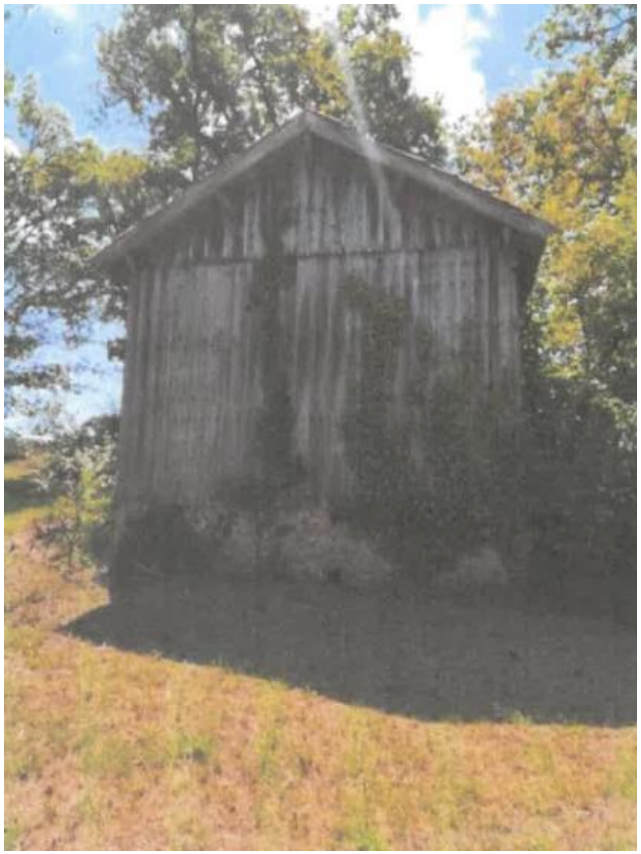

Sources: DGFIP© 2022 / IGN
Réalisation: Citadia Conseil
le 06.11.2024

CITADIA

Communauté de Communes Bastides Dordogne Périgord

Bourniquel

Plan Local d'Urbanisme intercommunal

PLUi Bastides Dordogne Périgord

Communauté de Communes Bastides Dordogne Périgord

Changements de destination

Fiche d'identité:

Commune : Bourniquel

Code : CDBNQ1

Destination : Logement, Local d'activité, Autre

Parcelle : A0086

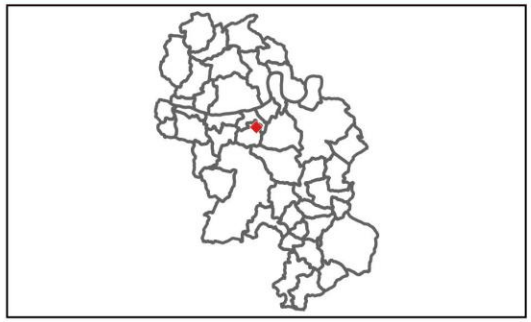

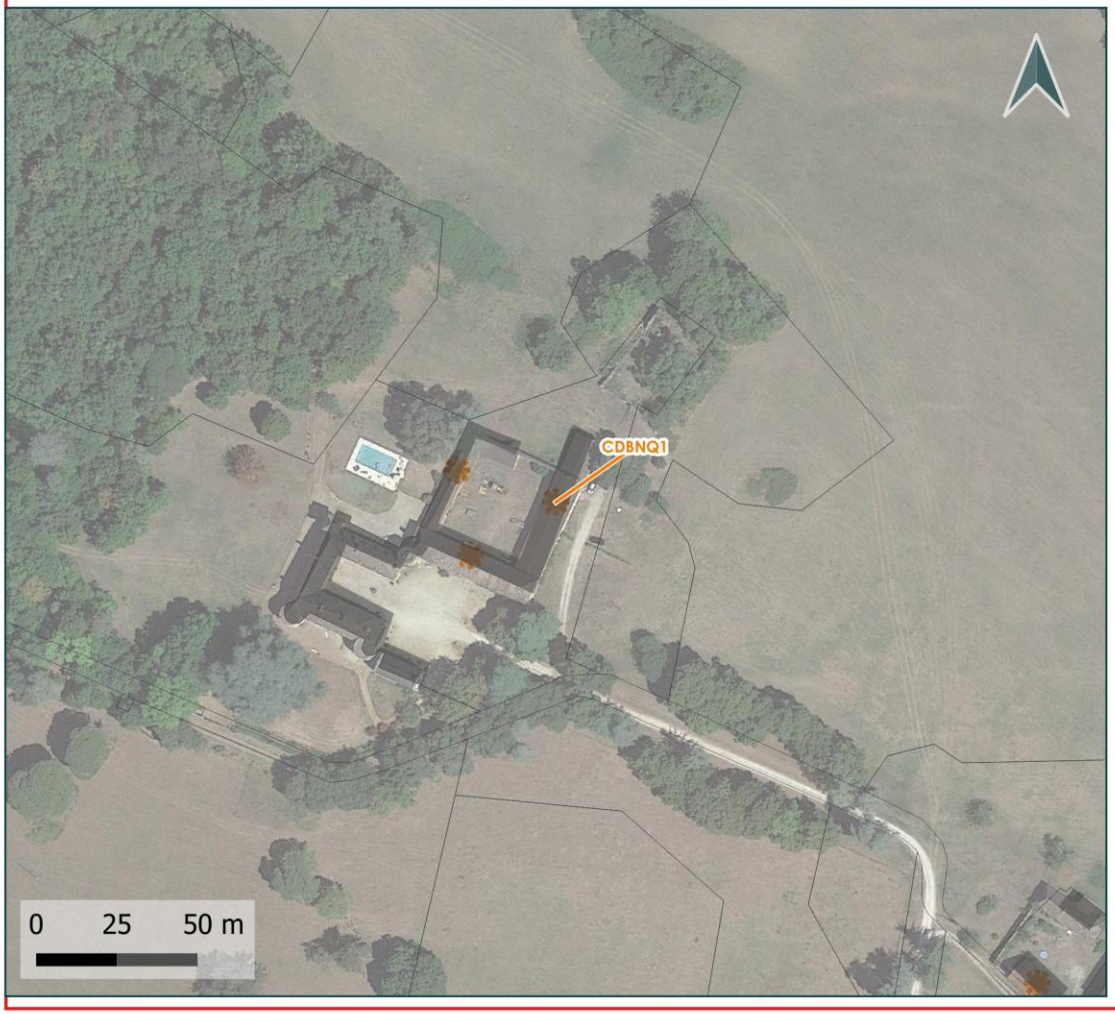

Sources: DGFIP© 2022 / IGN
Réalisation: Citadia Conseil
le 06.11.2024

CITADIA

Communauté de Communes Bastides Dordogne Périgord

Changements de destination

Fiche d'identité:

Commune : Bourniquel

Code : CDBNQ2

Destination : Local activité, Autre

Parcelle : A0086

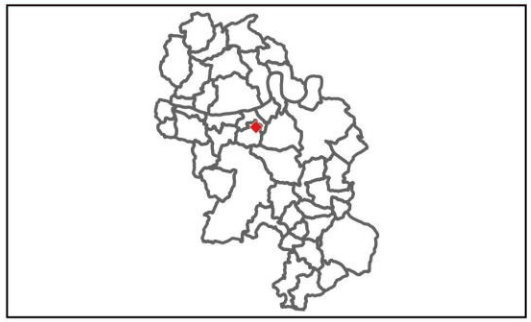

Sources: DGFIP© 2022 / IGN
Réalisation: Citadia Conseil
le 06.11.2024

CITADIA

Communauté de Communes Bastides Dordogne Périgord

Changements de destination

Fiche d'identité:

Commune : Bourniquel

Code : CDBNQ3

Destination : Logement, Local d'activité, Autre

Parcelle : A0086

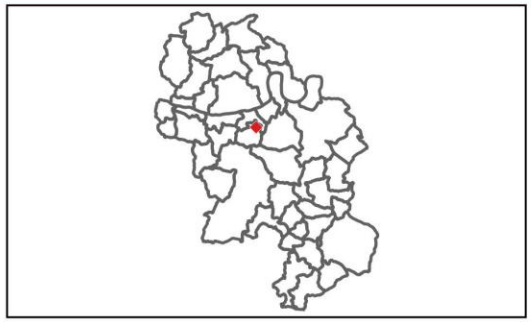

Sources: DGFIP© 2022 / IGN
Réalisation: Citadia Conseil
le 06.11.2024

CITADIA

Communauté de Communes Bastides Dordogne Périgord

Changements de destination

Fiche d'identité:

Commune : Bourniquel

Code : CDBNQ4

Destination : Logement et Local d'activité

Parcelle : A0081

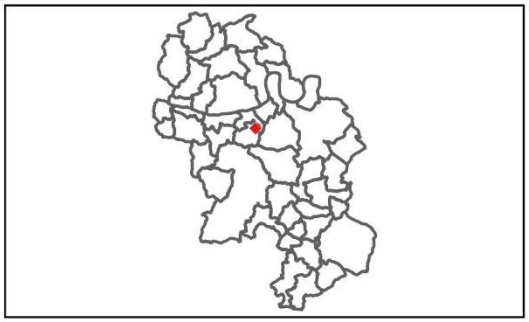

Sources: DGFIP© 2022 / IGN
Réalisation: Citadia Conseil
le 06.11.2024

CITADIA

Communauté de Communes Bastides Dordogne Périgord

Changements de destination

Fiche d'identité:

Commune : Bourniquel

Code : CDBNQ5

Destination : Logement et Local d'activité

Parcelle : A0081

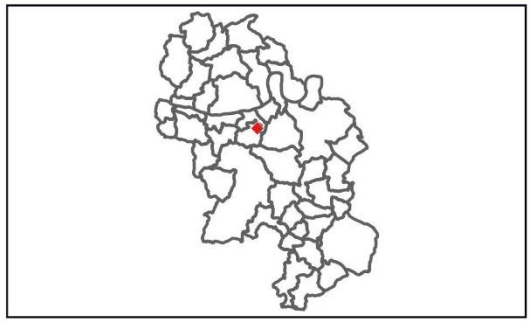

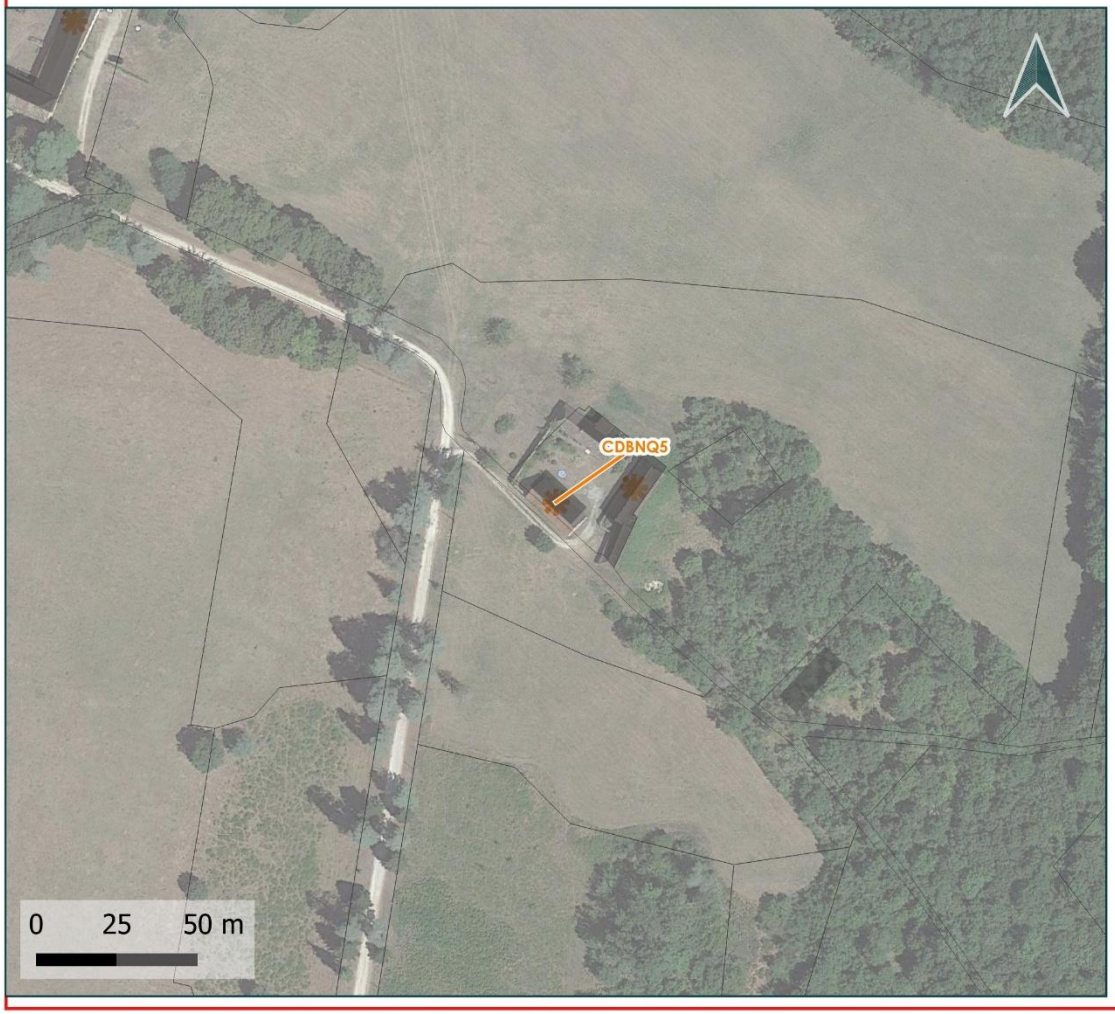

Sources: DGFIP© 2022 / IGN
Réalisation: Citadia Conseil
le 06.11.2024

CITADIA

Communauté de Communes Bastides Dordogne Périgord

Changements de destination

Fiche d'identité:

Commune : Bourniquel

Code : CDBNQ6

Destination : Local activité

Parcelle : B0052

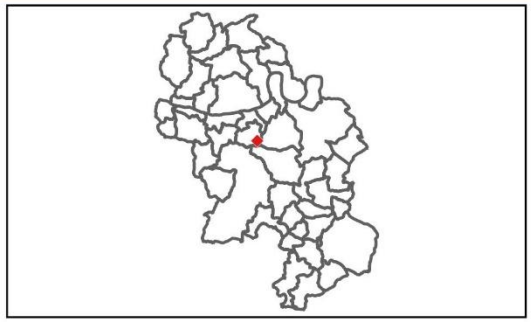

Sources: DGFIP© 2022 / IGN
Réalisation: Citadia Conseil
le 06.11.2024

CITADIA

Communauté de Communes Bastides Dordogne Périgord

Changements de destination

Fiche d'identité:

Commune : Bourniquel

Code : CDBNQ7

Destination : Logement

Parcelle : B0055

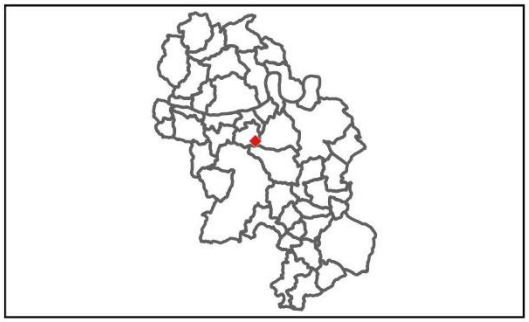

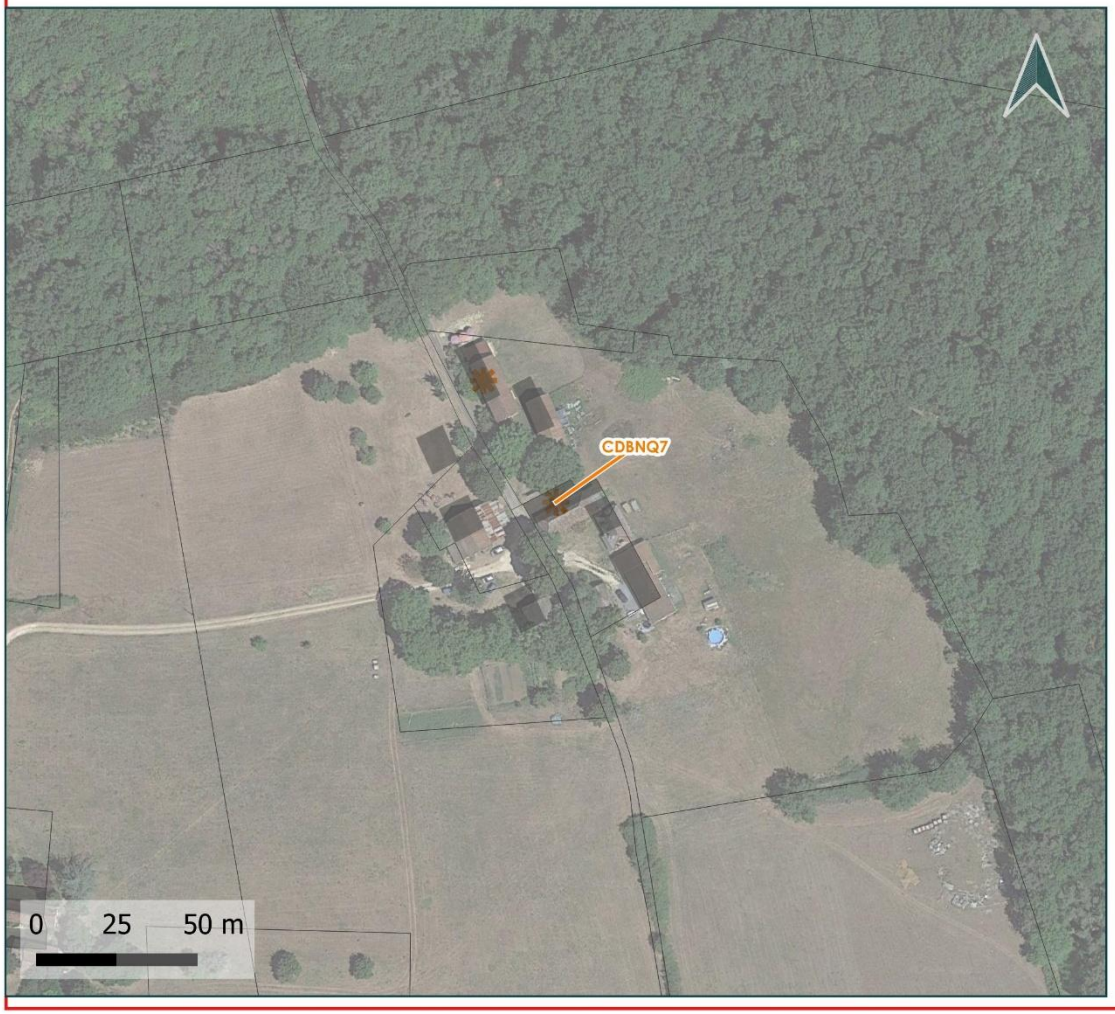

Sources: DGFIP© 2022 / IGN
Réalisation: Citadia Conseil
le 06.11.2024

CITADIA

Communauté de Communes Bastides Dordogne Périgord

Changements de destination

Fiche d'identité:

Commune : Bourniquel

Code : CDBNQ8

Destination : Logement

Parcelle : A0026

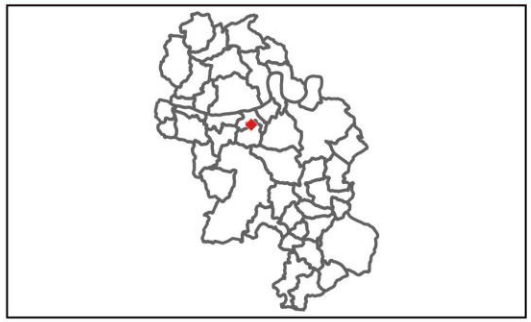

Sources: DGFIP© 2022 / IGN
Réalisation: Citadia Conseil
le 06.11.2024

CITADIA

Communauté de Communes Bastides Dordogne Périgord

Changements de destination

Fiche d'identité:

Commune : Bourniquel

Code : CDBNQ9

Destination : Logement

Parcelle : B0164

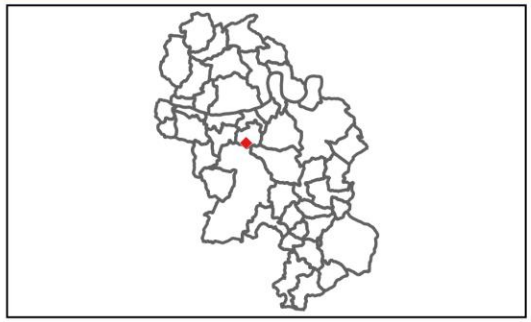

Sources: DGFIP© 2022 / IGN
Réalisation: Citadia Conseil
le 13.11.2024

CITADIA

Communauté de Communes Bastides Dordogne Périgord

Bouillac

Plan Local d'Urbanisme intercommunal

PLUi Bastides Dordogne Périgord

Communauté de Communes Bastides Dordogne Périgord

Changements de destination

Fiche d'identité:

Commune : Bouillac

Code : CDBOU1

Destination : Logement

Parcelle : B0726

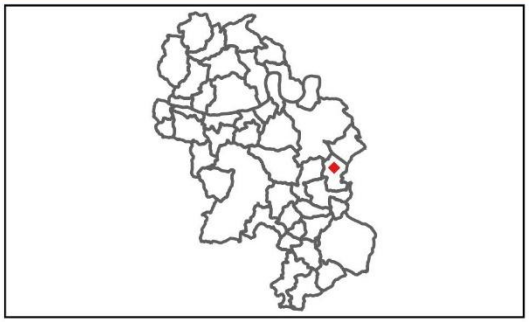

Sources: DGFIP© 2022 / IGN
Réalisation: Citadia Conseil
le 06.11.2024

CITADIA

Communauté de Communes Bastides Dordogne Périgord

Changements de destination

Fiche d'identité:

Commune : Bouillac

Code : CDBOU2

Destination : Logement

Parcelle : B0091

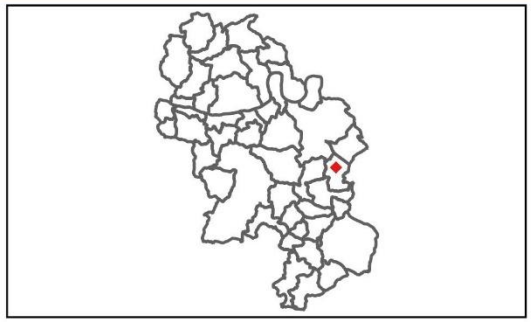

Sources: DGFIP© 2022 / IGN
Réalisation: Citadia Conseil
le 06.11.2024

CITADIA

Communauté de Communes Bastides Dordogne Périgord

Changements de destination

Fiche d'identité:

Commune : Bouillac

Code : CDBOU3

Destination : Logement

Parcelle : C0941

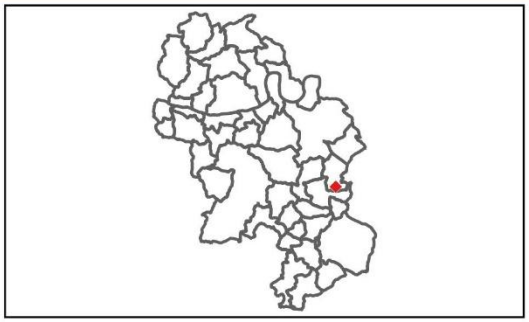

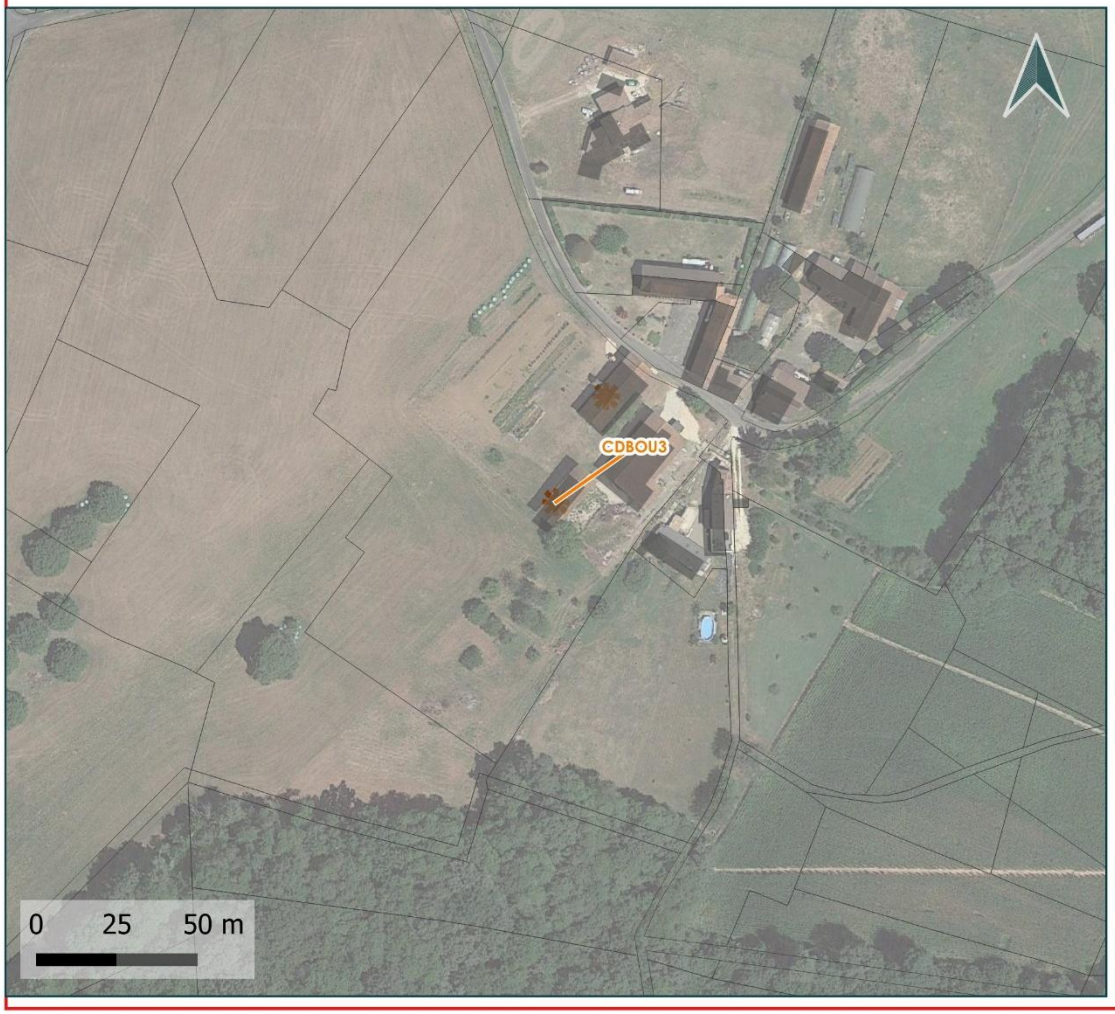

Le bâti est situé en limite de propriété, à proximité des maisons d'habitation déjà existantes.

Sources: DGFIP© 2022 / IGN
Réalisation: Citadia Conseil
le 06.11.2024

CITADIA

Communauté de Communes Bastides Dordogne Périgord

Changements de destination

Fiche d'identité:

Commune : Bouillac

Code : CDBOU4

Destination : Logement

Parcelle : C0941

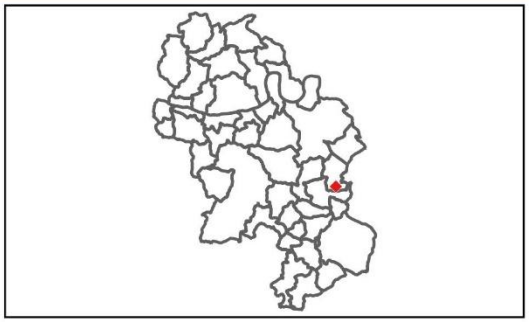

Le bâti est situé en limite de propriété, à proximité des maisons d'habitation déjà existantes.

Sources: DGFIP© 2022 / IGN
Réalisation: Citadia Conseil
le 06.11.2024

CITADIA

Communauté de Communes Bastides Dordogne Périgord

Changements de destination

Fiche d'identité:

Commune : Bouillac

Code : CDBOU5

Destination : Logement et Local d'activité

Parcelle : A0537

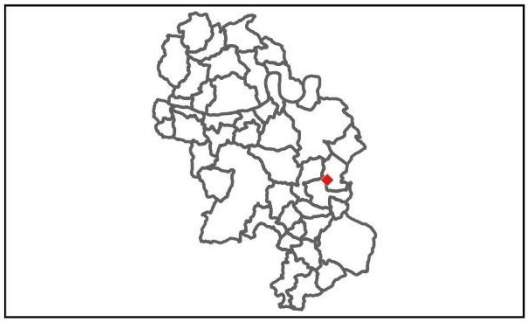

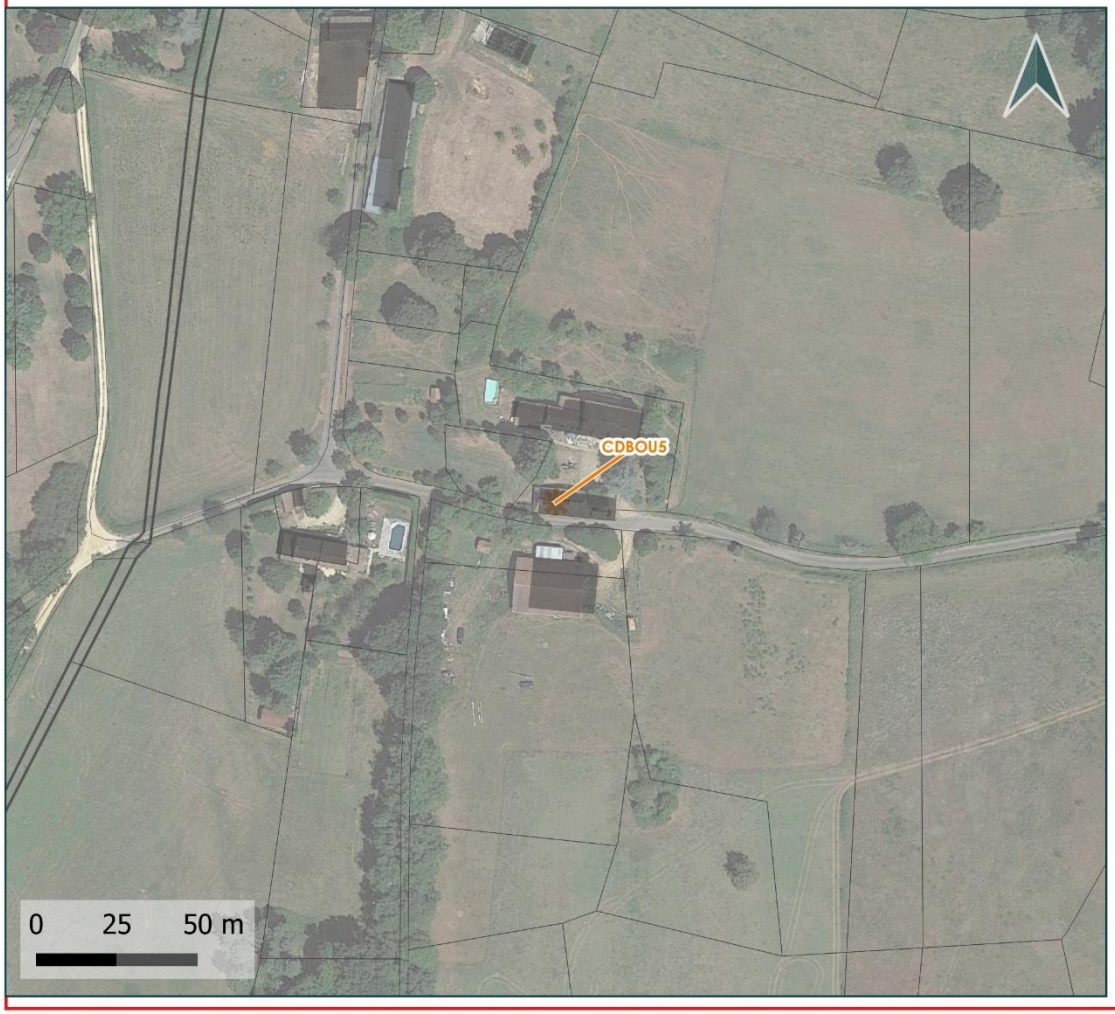

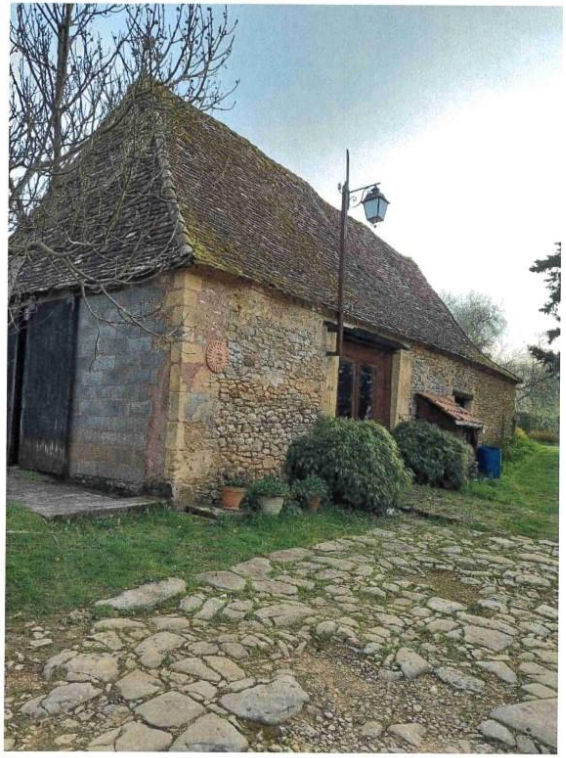

Sources: DGFIP© 2022 / IGN
Réalisation: Citadia Conseil
le 06.11.2024

CITADIA

Communauté de Communes Bastides Dordogne Périgord

Changements de destination

Fiche d'identité:

Commune : Bouillac

Code : CDBOU6

Destination : Logement et local d'activité

Parcelle : A0214

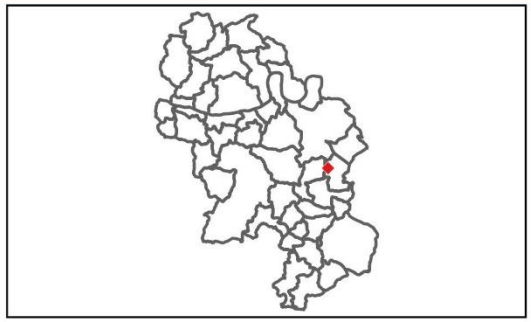

Sources: DGFIP© 2022 / IGN
Réalisation: Citadia Conseil
le 06.11.2024

CITADIA

Communauté de Communes Bastides Dordogne Périgord

Changements de destination

Fiche d'identité:

Commune : Bouillac

Code : CDBOU7

Destination : Logement et Local d'activité

Parcelle : A0551

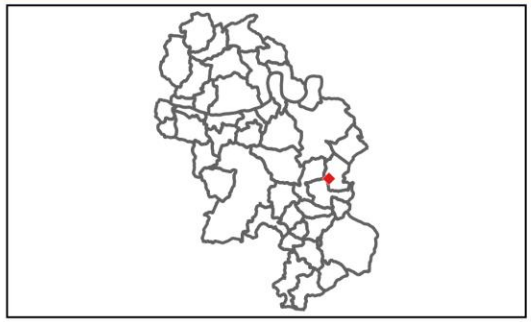

Sources: DGFIP© 2022 / IGN
Réalisation: Citadia Conseil
le 13.11.2024

CITADIA

Communauté de Communes Bastides Dordogne Périgord

Changements de destination

Fiche d'identité:

Commune : Bouillac

Code : CDBOU8

Destination : Logement et Local d'activité

Parcelle : A0790

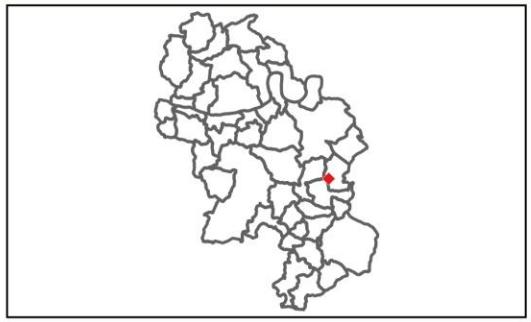

Sources: DGFIP© 2022 / IGN
Réalisation: Citadia Conseil
le 13.11.2024

CITADIA

Communauté de Communes Bastides Dordogne Périgord

Changements de destination

Fiche d'identité:

Commune : Bouillac

Code : CDBOU9

Destination : Logement et Local d'activité

Parcelle : A0819

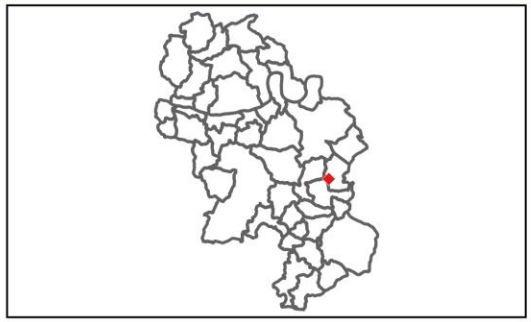

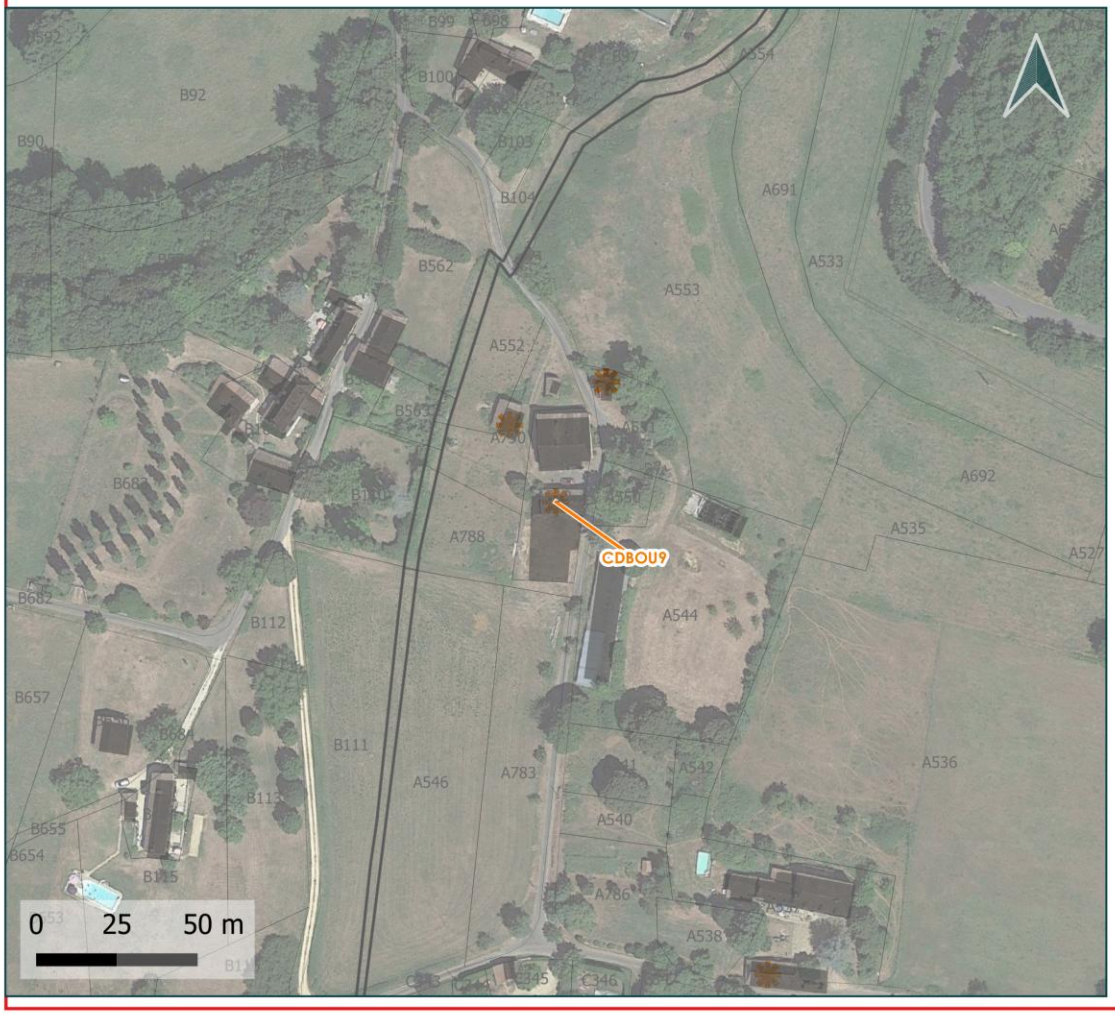

Sources: DGFIP© 2022 / IGN
Réalisation: Citadia Conseil
le 13.11.2024

CITADIA

Communauté de Communes Bastides Dordogne Périgord

Calès

Plan Local d'Urbanisme intercommunal

PLUi Bastides Dordogne Périgord

Communauté de Communes Bastides Dordogne Périgord

Changements de destination

Fiche d'identité:

Commune : Cales

Code : CDCAL1

Destination : Logement

Parcelle : B0708

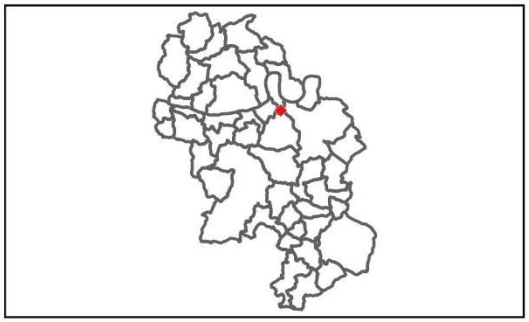

Sources: DGFIP© 2022 / IGN
Réalisation: Citadia Conseil
le 06.11.2024

CITADIA

Communauté de Communes Bastides Dordogne Périgord

Changements de destination

Fiche d'identité:

Commune : Cales

Code : CDCAL2

Destination : Logement

Parcelle : A0709

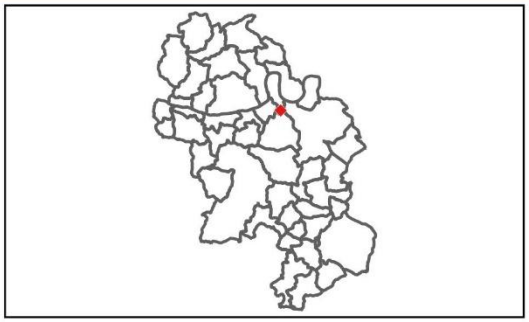

Sources: DGFIP© 2022 / IGN
Réalisation: Citadia Conseil
le 06.11.2024

CITADIA

Communauté de Communes Bastides Dordogne Périgord

Changements de destination

Fiche d'identité:

Commune : Cales

Code : CDCAL3

Destination : Logement

Parcelle : B0708

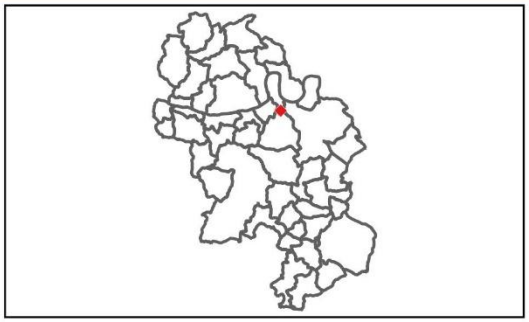

Sources: DGFIP© 2022 / IGN
Réalisation: Citadia Conseil
le 06.11.2024

CITADIA

Communauté de Communes Bastides Dordogne Périgord

Changements de destination

Fiche d'identité:

Commune : Cales

Code : CDCAL4

Destination : Logement

Parcelle : B0707

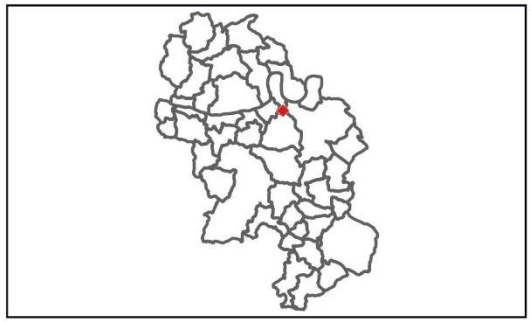

Le bâti est situé en limite de propriété, à proximité des maisons d'habitation déjà existantes.

Sources: DGFIP© 2022 / IGN
Réalisation: Citadia Conseil
le 06.11.2024

CITADIA

Communauté de Communes Bastides Dordogne Périgord

Changements de destination

Fiche d'identité:

Commune : Cales

Code : CDCAL5

Destination : Logement

Parcelle : B0021

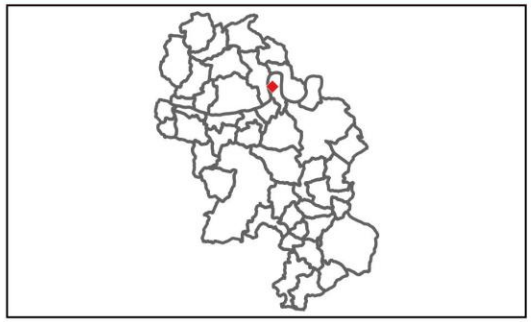

Sources: DGFIP© 2022 / IGN
Réalisation: Citadia Conseil
le 06.11.2024

CITADIA

Communauté de Communes Bastides Dordogne Périgord

Changements de destination

Fiche d'identité:

Commune : Cales

Code : CDCAL6

Destination : Logement

Parcelle : B0021

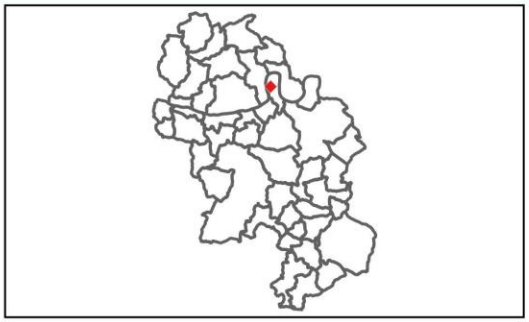

Sources: DGFIP© 2022 / IGN
Réalisation: Citadia Conseil
le 06.11.2024

CITADIA

Communauté de Communes Bastides Dordogne Périgord

Changements de destination

Fiche d'identité:

Commune : Cales

Code : CDCAL7

Destination : Logement

Parcelle : B0021

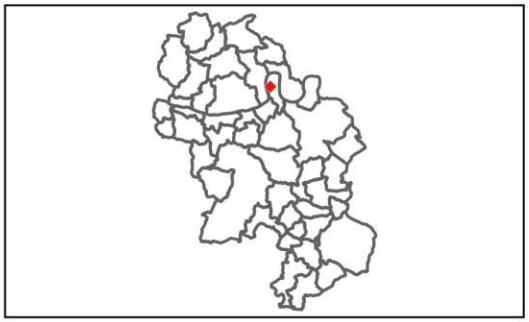

Sources: DGFIP© 2022 / IGN
Réalisation: Citadia Conseil
le 06.11.2024

CITADIA

Communauté de Communes Bastides Dordogne Périgord

Capdrot

Plan Local d'Urbanisme intercommunal

PLUi Bastides Dordogne Périgord

Communauté de Communes Bastides Dordogne Périgord

Changements de destination

Fiche d'identité:

Commune : Capdrot

Code : CDCAP1

Destination : Logement

Parcelle : CK0101

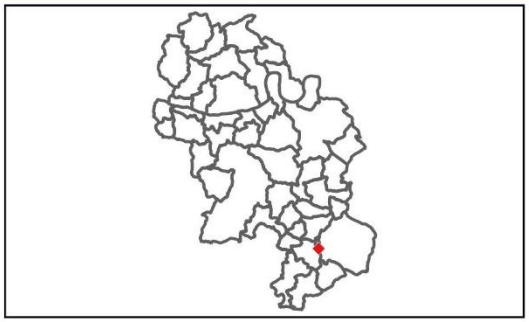

Sources: DGFIP© 2022 / IGN
Réalisation: Citadia Conseil
le 06.11.2024

CITADIA

Communauté de Communes Bastides Dordogne Périgord

Changements de destination

Fiche d'identité:

Commune : Capdrot

Code : CDCAP2

Destination : Local activité

Parcelle : CK0101

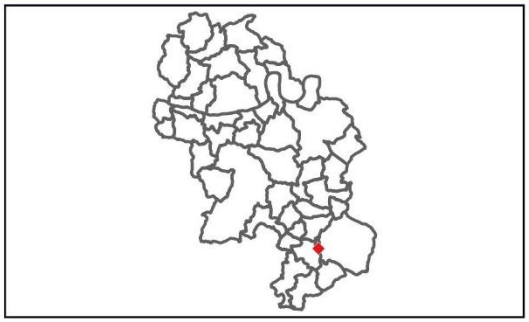

Sources: DGFIP© 2022 / IGN
Réalisation: Citadia Conseil
le 06.11.2024

CITADIA

Communauté de Communes Bastides Dordogne Périgord

Changements de destination

Fiche d'identité:

Commune : Capdrot

Code : CDCAP3

Destination : Logement

Parcelle : CK0101

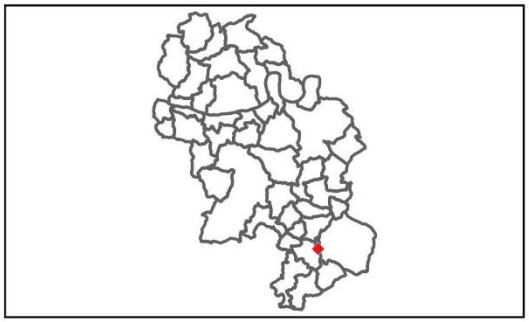

Sources: DGFIP© 2022 / IGN
Réalisation: Citadia Conseil
le 06.11.2024

CITADIA

Communauté de Communes Bastides Dordogne Périgord

Changements de destination

Fiche d'identité:

Commune : Capdrot

Code : CDCAP4

Destination : Projet touristique

Parcelle : CK0046

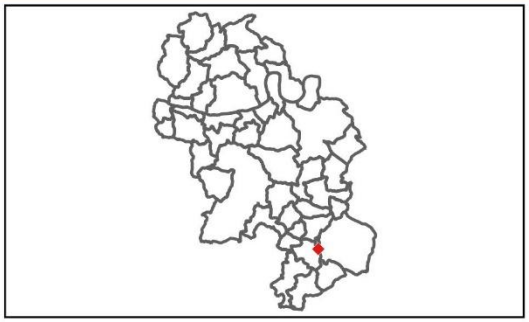

Sources: DGFIP© 2022 / IGN
Réalisation: Citadia Conseil
le 06.11.2024

CITADIA

Communauté de Communes Bastides Dordogne Périgord

Cause-de-Clérans

Plan Local d'Urbanisme intercommunal

PLUi Bastides Dordogne Périgord

Communauté de Communes Bastides Dordogne Périgord

Changements de destination

Fiche d'identité:

Commune : Cause-de-Clerans

Code : CDCDC01

Destination : Logement et Local d'activité

Parcelle : C0830

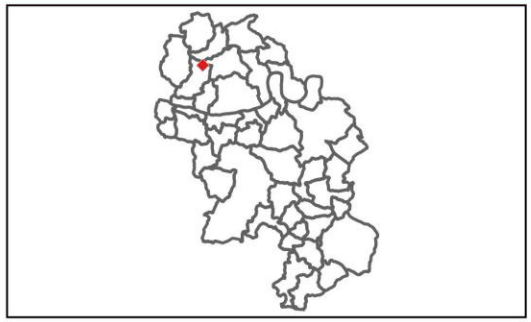

Sources: DGFIP© 2022 / IGN
Réalisation: Citadia Conseil
le 06.11.2024

CITADIA

Communauté de Communes Bastides Dordogne Périgord

Changements de destination

Fiche d'identité:

Commune : Cause-de-Clerans

Code : CDCDC02

Destination : Logement

Parcelle : D0075

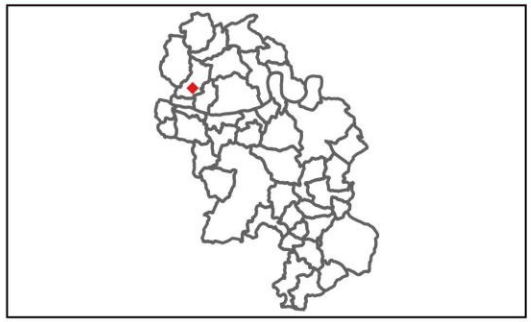

Sources: DGFIP© 2022 / IGN
Réalisation: Citadia Conseil
le 06.11.2024

CITADIA

Communauté de Communes Bastides Dordogne Périgord

Changements de destination

Fiche d'identité:

Commune : Cause-de-Clerans

Code : CDCDC03

Destination : Logement

Parcelle : D0273

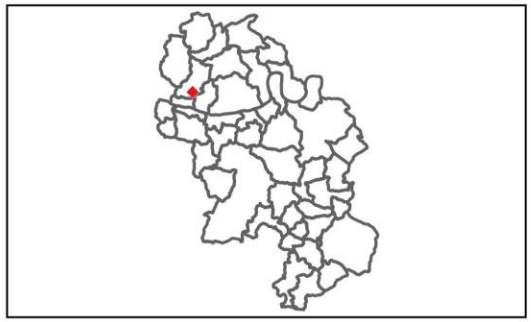

Sources: DGFIP© 2022 / IGN
Réalisation: Citadia Conseil
le 06.11.2024

CITADIA

Communauté de Communes Bastides Dordogne Périgord

Changements de destination

Fiche d'identité:

Commune : Cause-de-Clerans

Code : CDCDC04

Destination : Logement

Parcelle : C0052

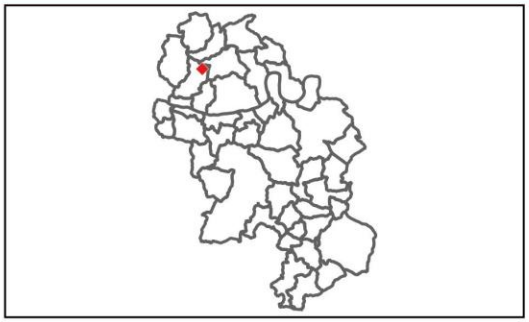

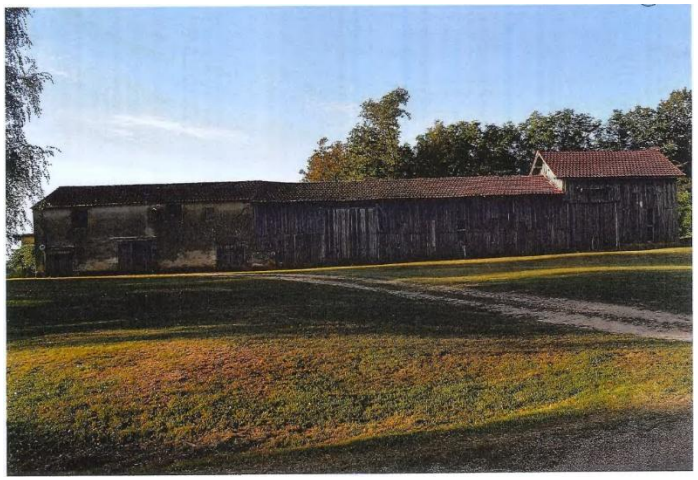

Sources: DGFIP© 2022 / IGN
Réalisation: Citadia Conseil
le 06.11.2024

CITADIA

Communauté de Communes Bastides Dordogne Périgord

Gaugeac

Plan Local d'Urbanisme intercommunal

PLUi Bastides Dordogne Périgord

Communauté de Communes Bastides Dordogne Périgord

Changements de destination

Fiche d'identité:

Commune : Gaugeac

Code : CDGAU1

Destination : Logement

Parcelle : A0567

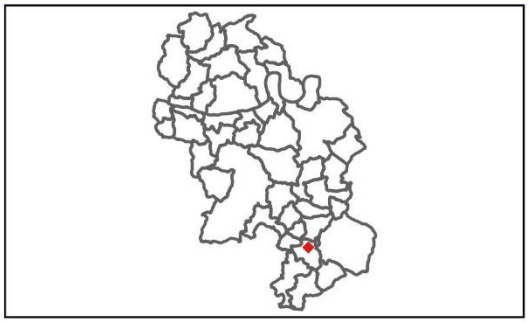

Sources: DGFIP© 2022 / IGN
Réalisation: Citadia Conseil
le 06.11.2024

CITADIA

Communauté de Communes Bastides Dordogne Périgord

Changements de destination

Fiche d'identité:

Commune : Gaugeac

Code : CDGAU3

Destination : Logement

Parcelle : A0181

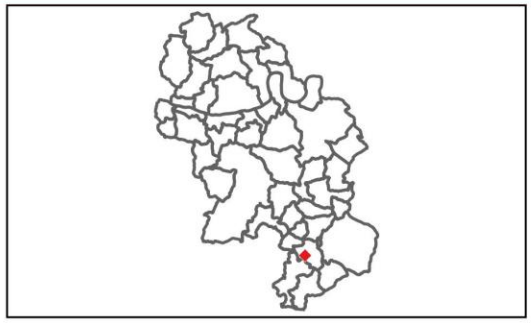

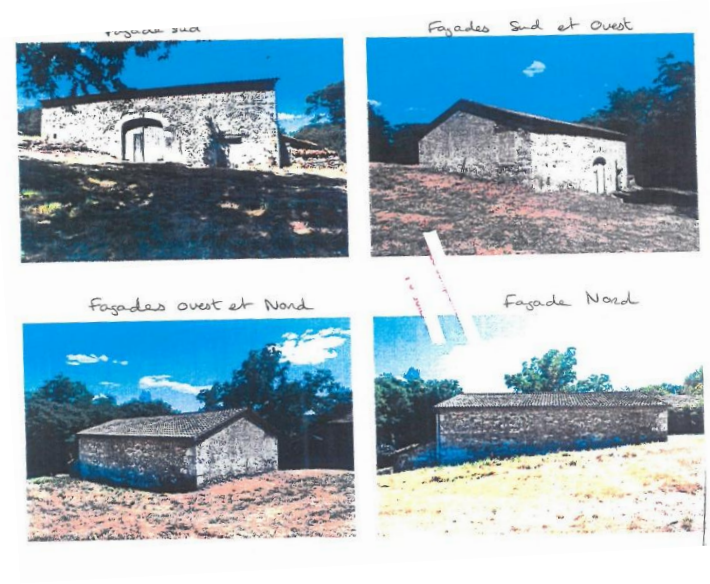

Sources: DGFIP© 2022 / IGN
Réalisation: Citadia Conseil
le 06.11.2024

CITADIA

Communauté de Communes Bastides Dordogne Périgord

Changements de destination

Fiche d'identité:

Commune : Gaugeac

Code : CDGAU04

Destination : Logement

Parcelle : A0078

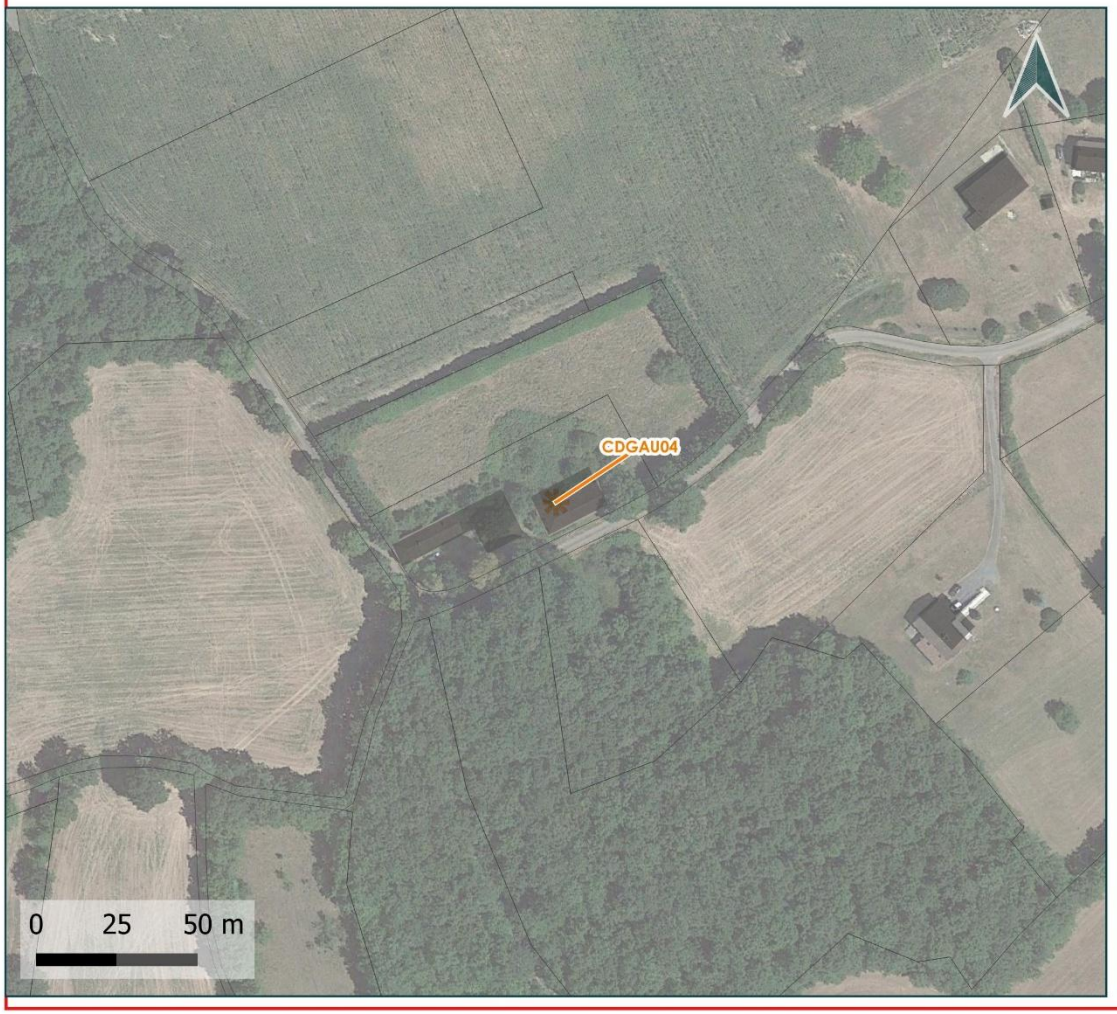

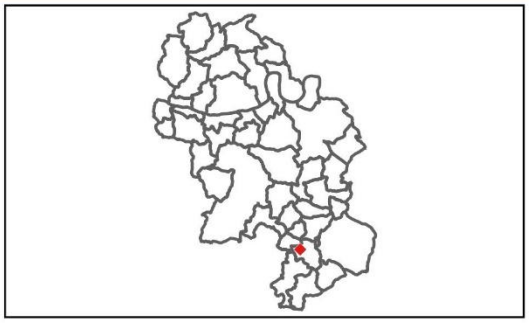

Sources: DGFIP© 2022 / IGN
Réalisation: Citadia Conseil
le 06.11.2024

CITADIA

Communauté de Communes Bastides Dordogne Périgord

Lalinde

Plan Local d'Urbanisme intercommunal

PLUi Bastides Dordogne Périgord

Communauté de Communes Bastides Dordogne Périgord

Changements de destination

Fiche d'identité:

Commune : Lalinde

Code : CDLAL1

Destination : Local activité

Parcelle : AT0078

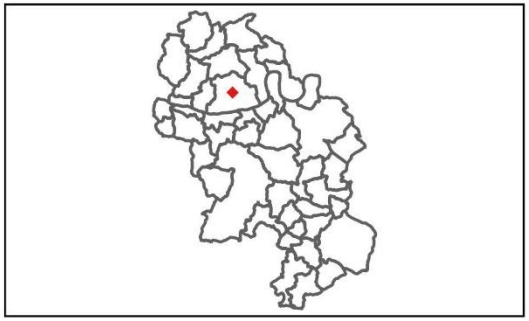

Sources: DGFIP© 2022 / IGN
Réalisation: Citadia Conseil
le 06.11.2024

CITADIA

Communauté de Communes Bastides Dordogne Périgord

Changements de destination

Fiche d'identité:

Commune : Lalinde

Code : CDLAL2

Destination : Logement

Parcelle : AH0001

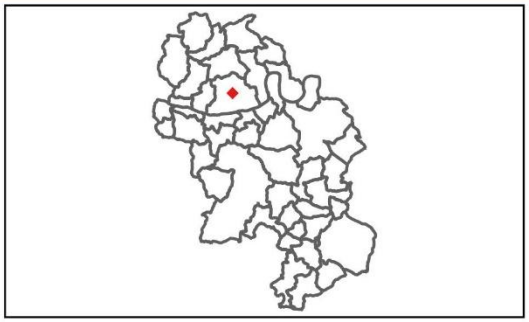

Sources: DGFIP© 2022 / IGN
Réalisation: Citadia Conseil
le 06.11.2024

CITADIA

Communauté de Communes Bastides Dordogne Périgord

Changements de destination

Fiche d'identité:

Commune : Lalinde

Code : CDLAL3

Destination : Local activité

Parcelle : AH0001

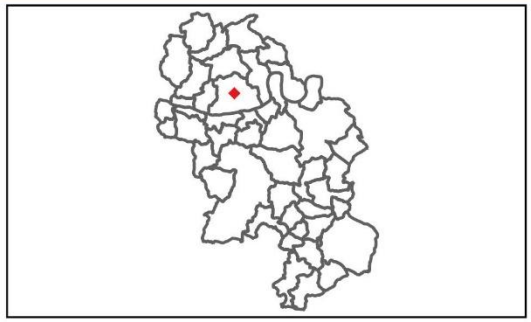

Sources: DGFIP© 2022 / IGN
Réalisation: Citadia Conseil
le 06.11.2024

CITADIA

Communauté de Communes Bastides Dordogne Périgord

Changements de destination

Fiche d'identité:

Commune : Lalinde

Code : CDLAL4

Destination : Autre

Parcelle : BH0070

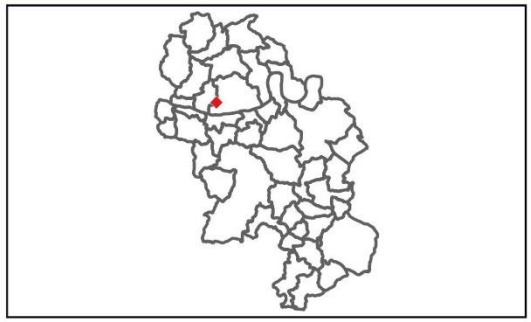

Sources: DGFIP© 2022 / IGN
Réalisation: Citadia Conseil
le 06.11.2024

CITADIA

Communauté de Communes Bastides Dordogne Périgord

Changements de destination

Fiche d'identité:

Commune : Lalinde

Code : CDLAL5

Destination : Logement

Parcelle : AR0029

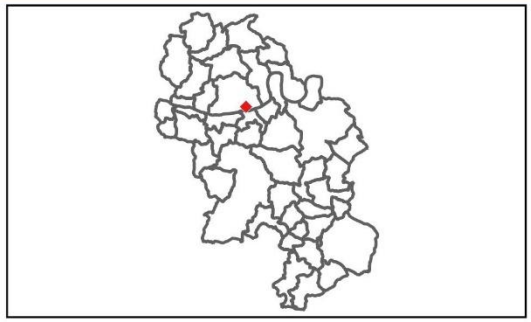

Sources: DGFIP© 2022 / IGN
Réalisation: Citadia Conseil
le 06.11.2024

CITADIA

Communauté de Communes Bastides Dordogne Périgord

Changements de destination

Fiche d'identité:

Commune : Lalinde

Code : CDLAL6

Destination : Logement

Parcelle : AR0029

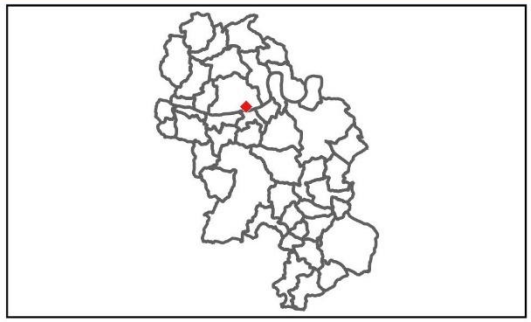

Sources: DGFIP© 2022 / IGN
Réalisation: Citadia Conseil
le 06.11.2024

CITADIA

Communauté de Communes Bastides Dordogne Périgord

Changements de destination

Fiche d'identité:

Commune : Lalinde

Code : CDLAL7

Destination : Logement

Parcelle : BH0097

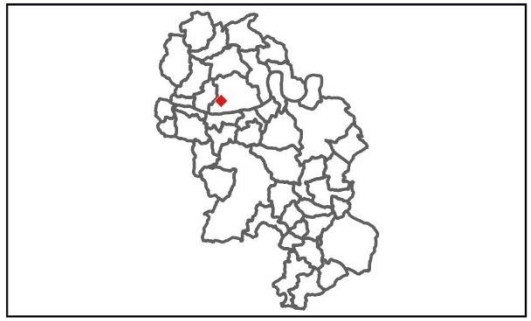

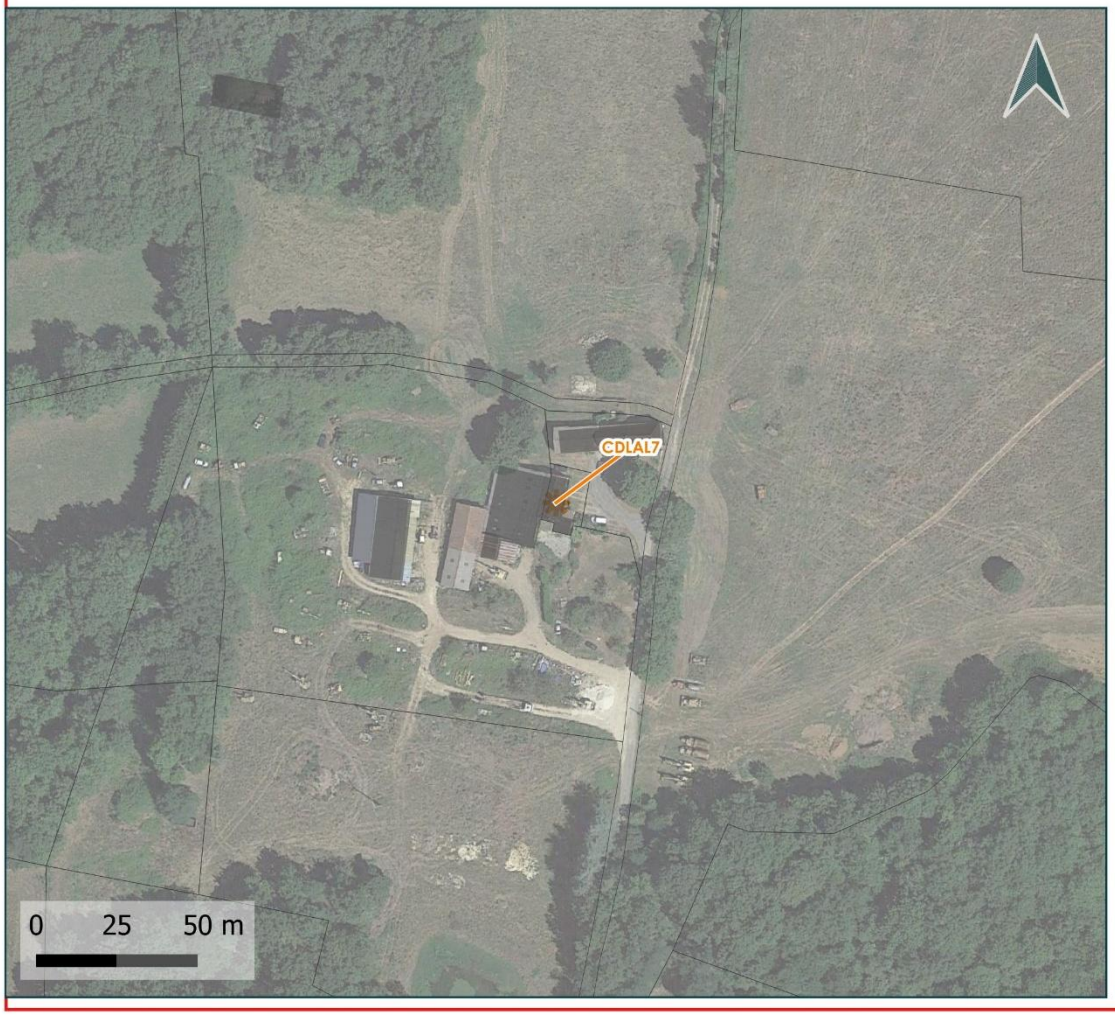

Sources: DGFIP© 2022 / IGN
Réalisation: Citadia Conseil
le 06.11.2024

CITADIA

Communauté de Communes Bastides Dordogne Périgord

Lanquais

Plan Local d'Urbanisme intercommunal

PLUi Bastides Dordogne Périgord

Communauté de Communes Bastides Dordogne Périgord

Changements de destination

Fiche d'identité:

Commune : Lanquais

Code : CDLAN1

Destination : Local activité

Parcelle : A0628

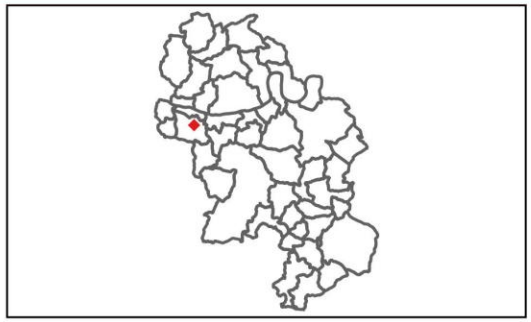

1 Vue des anciennes écuries et du château depuis la cour

2 Vue du pignon nord des anciennes écuries et du portail nord

3 Vue des anciennes écuries depuis le château

4 Vue de la terrasse est derrière les anciennes écuries

Sources: DGFIP© 2022 / IGN
Réalisation: Citadia Conseil
le 06.11.2024

CITADIA

Communauté de Communes Bastides Dordogne Périgord

Le Buisson-de-Cadouin

Plan Local d'Urbanisme intercommunal

PLUi Bastides Dordogne Périgord

Communauté de Communes Bastides Dordogne Périgord

Changements de destination

Fiche d'identité:

Commune : Le Buisson-de-Cadouin

Code : CDLBC1

Destination : Logement, Autre

Parcelle : A1150

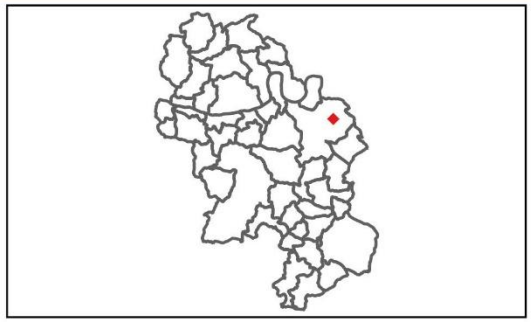

Sources: DGFIP© 2022 / IGN
Réalisation: Citadia Conseil
le 06.11.2024

CITADIA

Communauté de Communes Bastides Dordogne Périgord

Changements de destination

Fiche d'identité:

Commune : Le Buisson-de-Cadouin

Code : CDLBC2

Destination : Logement

Parcelle : A3218

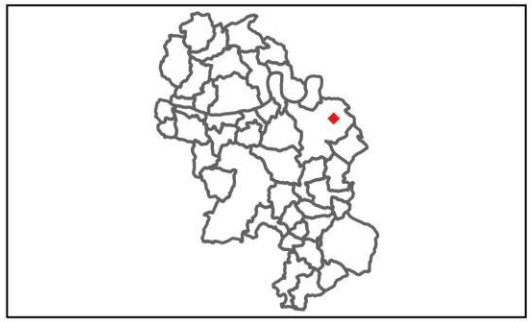

Le bâti est situé proche du chemin rural, sa dimension est de 280m2.

Sources: DGFIP© 2022 / IGN
Réalisation: Citadia Conseil
le 06.11.2024

CITADIA

Communauté de Communes Bastides Dordogne Périgord

Changements de destination

Fiche d'identité:

Commune : Le Buisson-de-Cadouin

Code : CDLBC3

Destination : Logement, Autre

Parcelle : A1149

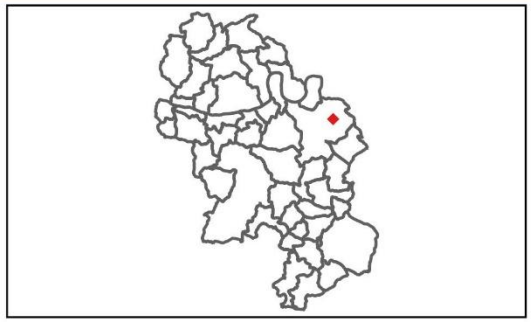

Sources: DGFIP© 2022 / IGN
Réalisation: Citadia Conseil
le 06.11.2024

CITADIA

Communauté de Communes Bastides Dordogne Périgord

Changements de destination

Fiche d'identité:

Commune : Le Buisson-de-Cadouin

Code : CDLBC6

Destination : Logement

Parcelle : B1234

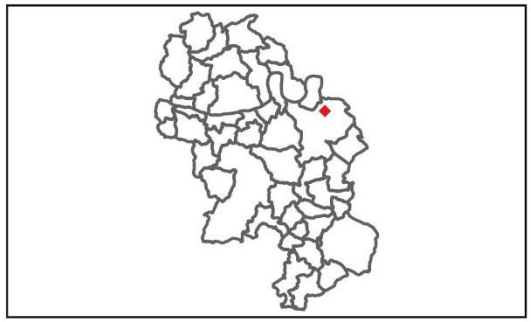

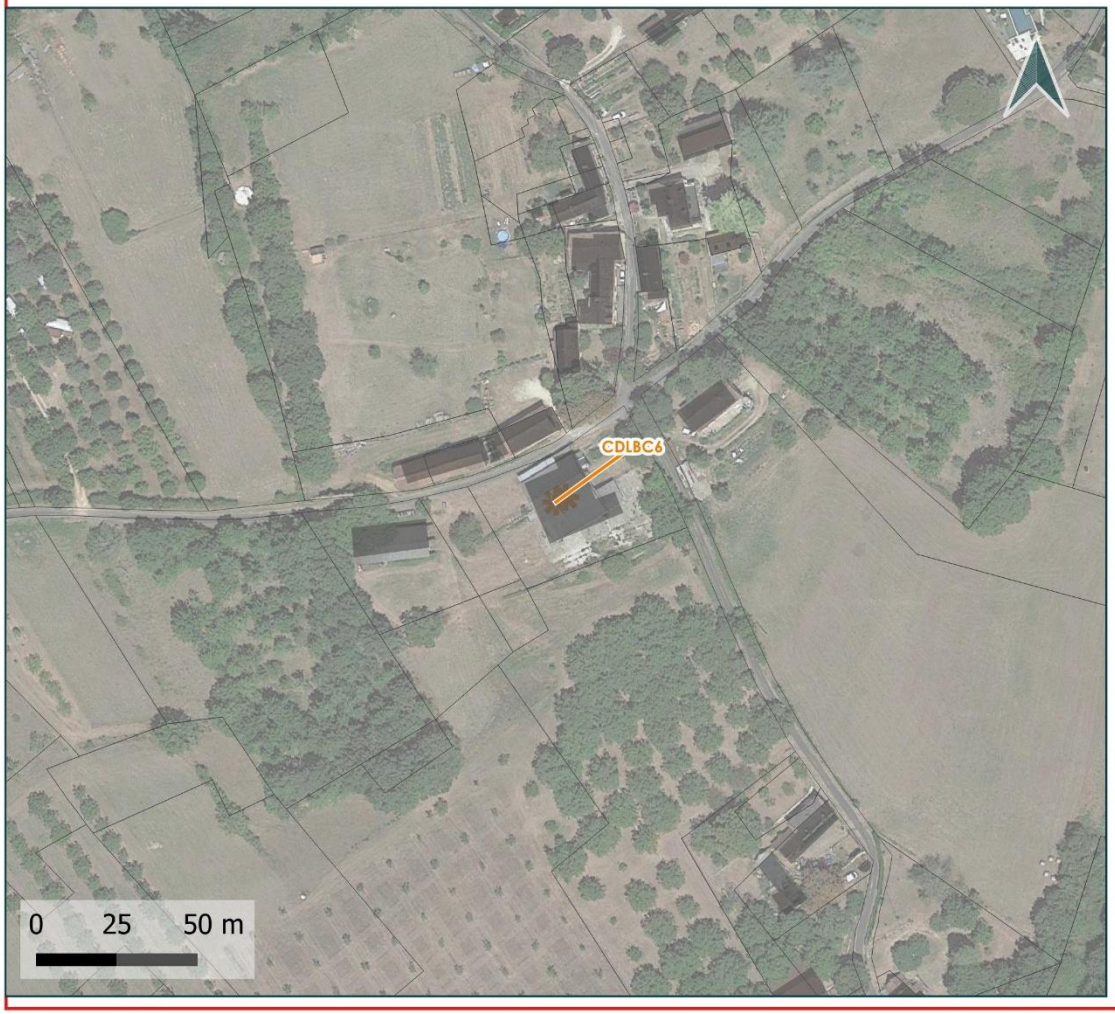

Sources: DGFIP© 2022 / IGN
Réalisation: Citadia Conseil
le 06.11.2024

CITADIA

Communauté de Communes Bastides Dordogne Périgord

Changements de destination

Fiche d'identité:

Commune : Le Buisson-de-Cadouin

Code : CDLBC7

Destination : Logement et Local d'activité

Parcelle : AB0084

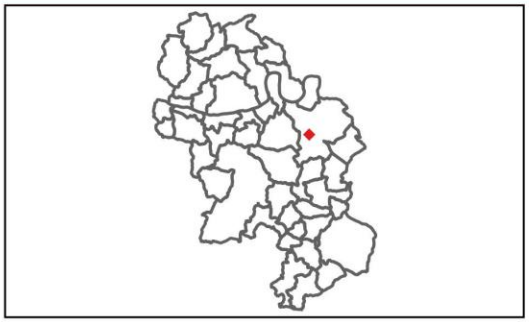

Sources: DGFIP© 2022 / IGN
Réalisation: Citadia Conseil
le 06.11.2024

CITADIA

Communauté de Communes Bastides Dordogne Périgord

Changements de destination

Fiche d'identité:

Commune : Le Buisson-de-Cadouin

Code : CDLBC9

Destination : Logement

Parcelle : D12

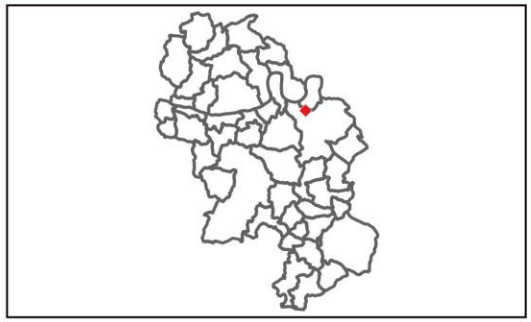

Sources: DGFIP© 2022 / IGN
Réalisation: Citadia Conseil
le 06.11.2024

CITADIA

Communauté de Communes Bastides Dordogne Périgord

Changements de destination

Fiche d'identité:

Commune : Le Buisson-de-Cadouin

Code : CDLBC10

Destination : Logement

Parcelle : C0256

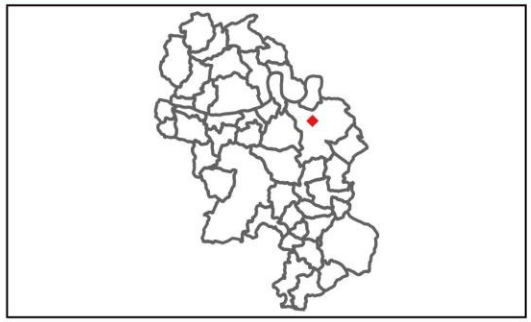

Sources: DGFIP© 2022 / IGN
Réalisation: Citadia Conseil
le 06.11.2024

CITADIA

Communauté de Communes Bastides Dordogne Périgord

Changements de destination

Fiche d'identité:

Commune : Le Buisson-de-Cadouin

Code : CDLBC11

Destination : Logement

Parcelle : C1056

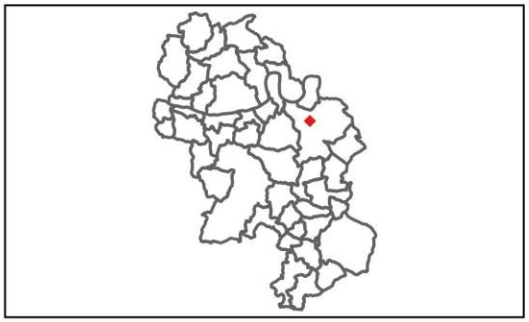

Sources: DGFIP© 2022 / IGN
Réalisation: Citadia Conseil
le 06.11.2024

CITADIA

Communauté de Communes Bastides Dordogne Périgord

Changements de destination

Fiche d'identité:

Commune : Le Buisson-de-Cadouin

Code : CDLBC12

Destination : Logement

Parcelle : C0336

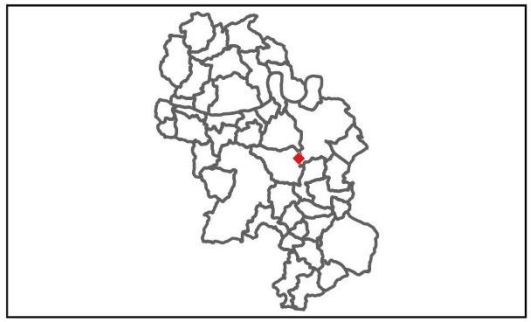

Sources: DGFIP© 2022 / IGN
Réalisation: Citadia Conseil
le 06.11.2024

CITADIA

Communauté de Communes Bastides Dordogne Périgord

Changements de destination

Fiche d'identité:

Commune : Le Buisson-de-Cadouin

Code : CDLBC13

Destination : Local activité

Parcelle : A2813

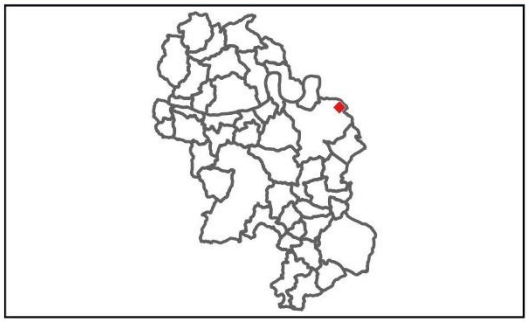

Sources: DGFIP© 2022 / IGN
Réalisation: Citadia Conseil
le 06.11.2024

CITADIA

Communauté de Communes Bastides Dordogne Périgord

Changements de destination

Fiche d'identité:

Commune : Le Buisson-de-Cadouin

Code : CDLBC14

Destination : Local activité

Parcelle : E0132

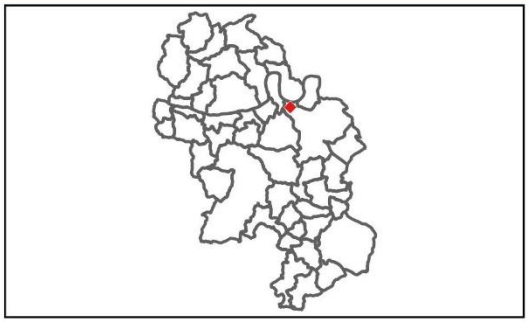

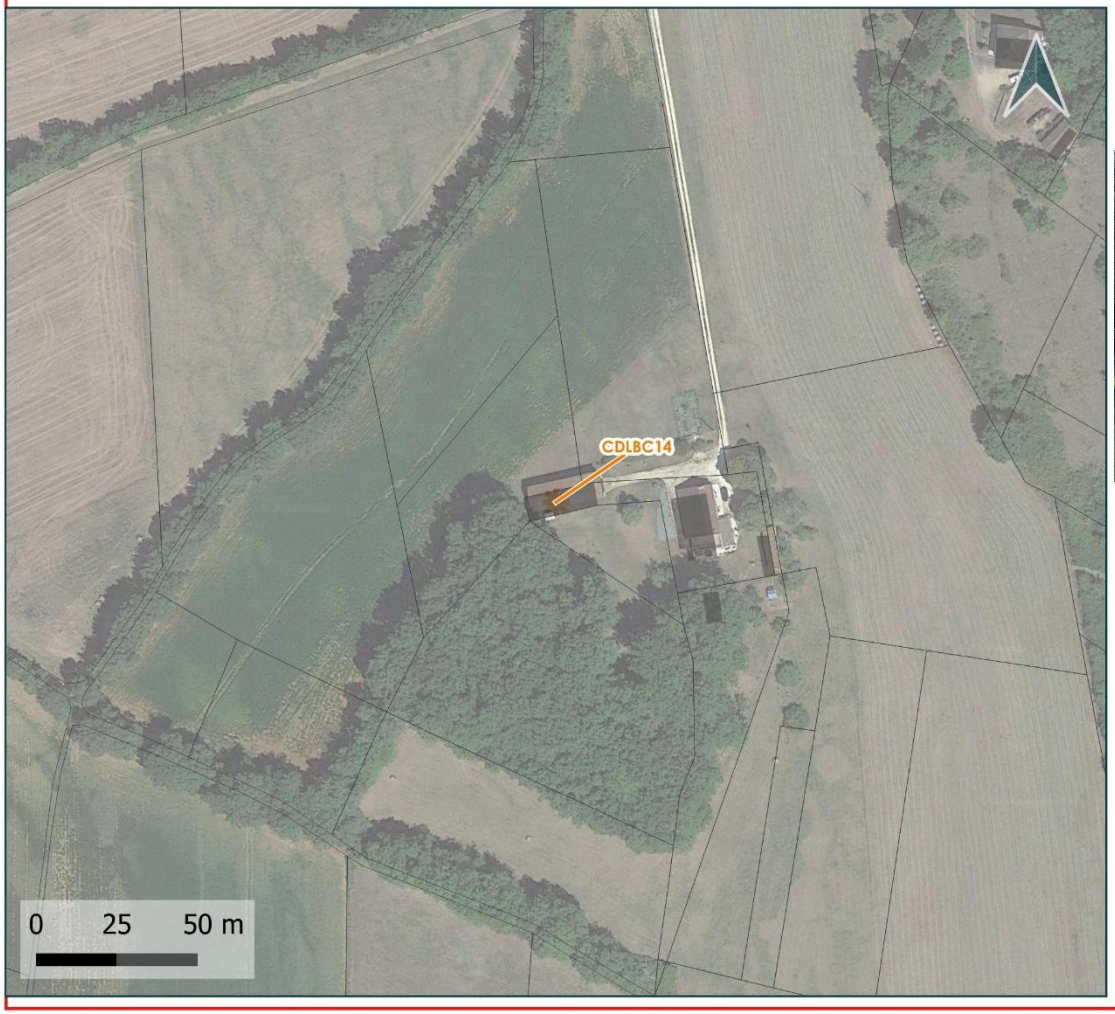

Sources: DGFIP© 2022 / IGN
Réalisation: Citadia Conseil
le 06.11.2024

CITADIA

Communauté de Communes Bastides Dordogne Périgord

Changements de destination

Fiche d'identité:

Commune : Le Buisson-de-Cadouin

Code : CDLBC15

Destination : Logement

Parcelle : A0230

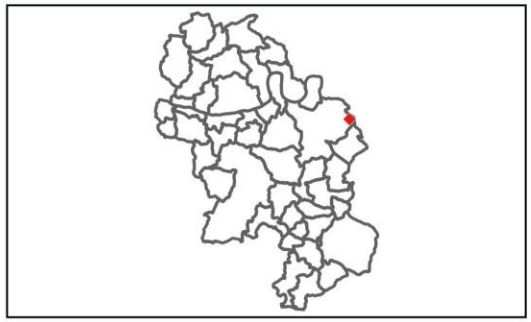

Sources: DGFIP© 2022 / IGN
Réalisation: Citadia Conseil
le 06.11.2024

CITADIA

Communauté de Communes Bastides Dordogne Périgord

Changements de destination

Fiche d'identité:

Commune : Le Buisson-de-Cadouin

Code : CDLBC17

Destination : Logement

Parcelle : A0440

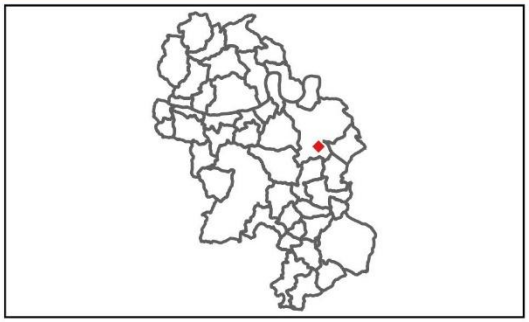

Sources: DGFIP© 2022 / IGN
Réalisation: Citadia Conseil
le 06.11.2024

CITADIA

Communauté de Communes Bastides Dordogne Périgord

Changements de destination

Fiche d'identité:

Commune : Le Buisson-de-Cadouin

Code : CDLBC18

Destination : Logement

Parcelle : a0440

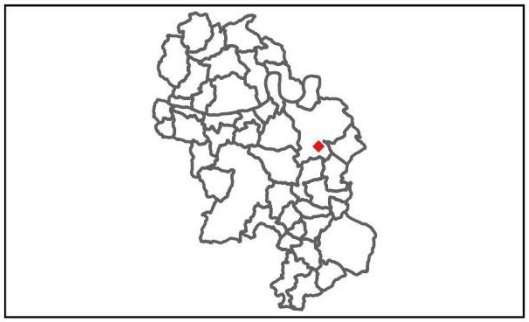

Sources: DGFIP© 2022 / IGN
Réalisation: Citadia Conseil
le 06.11.2024

CITADIA

Communauté de Communes Bastides Dordogne Périgord

Changements de destination

Fiche d'identité:

Commune : Le Buisson-de-Cadouin

Code : CDLBC19

Destination : Logement

Parcelle : B0064

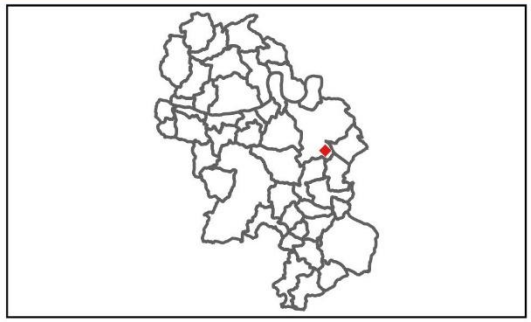

Sources: DGFIP© 2022 / IGN
Réalisation: Citadia Conseil
le 06.11.2024

CITADIA

Communauté de Communes Bastides Dordogne Périgord

Changements de destination

Fiche d'identité:

Commune : Le Buisson-de-Cadouin

Code : CDLBC20

Destination : Logement

Parcelle : D0233

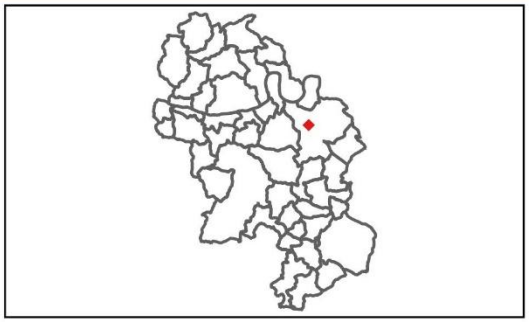

Sources: DGFIP© 2022 / IGN
Réalisation: Citadia Conseil
le 06.11.2024

CITADIA

Communauté de Communes Bastides Dordogne Périgord

Changements de destination

Fiche d'identité:

Commune : Le Buisson-de-Cadouin

Code : CDLBC21

Destination : Logement

Parcelle : B1234

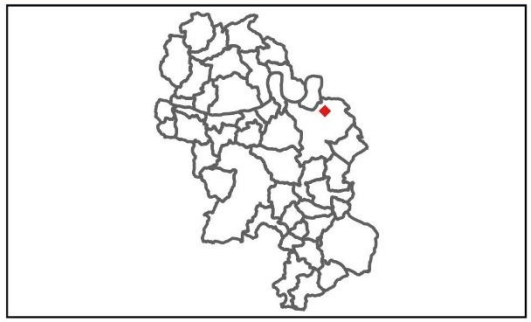

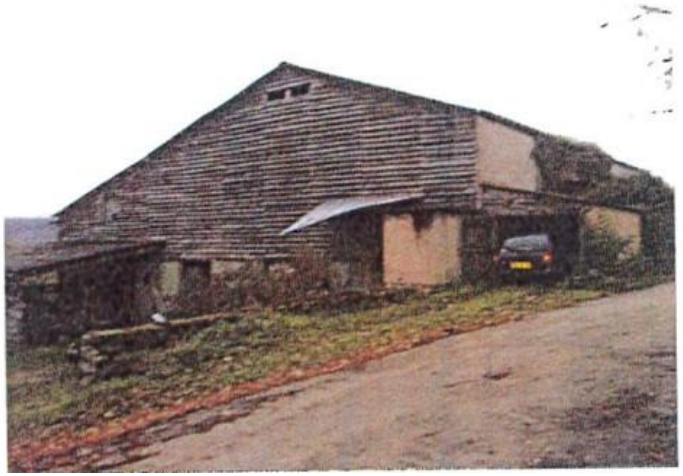

Sources: DGFIP© 2022 / IGN
Réalisation: Citadia Conseil
le 06.11.2024

CITADIA

Communauté de Communes Bastides Dordogne Périgord

Changements de destination

Fiche d'identité:

Commune : Le Buisson-de-Cadouin

Code : CDLBC22

Destination : Logement

Parcelle : B1870

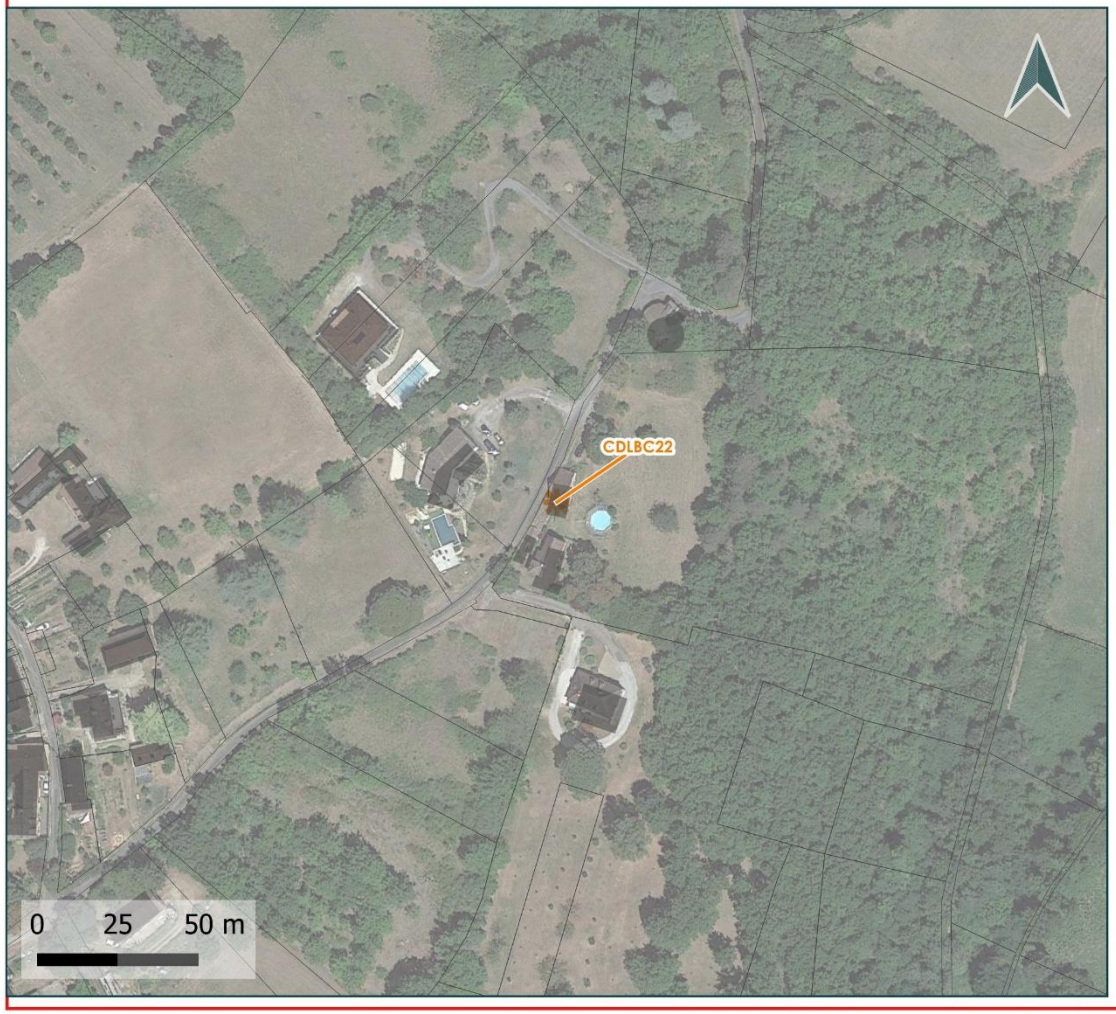

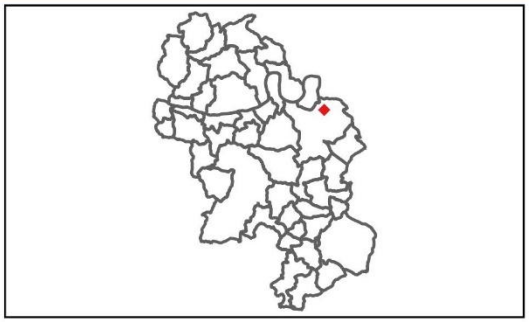

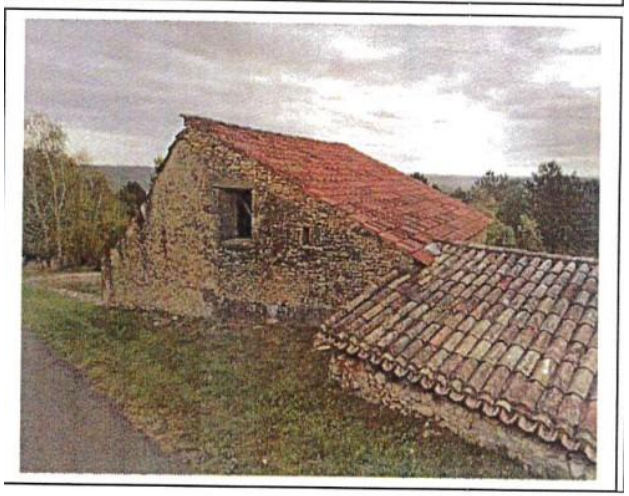

Sources: DGFIP© 2022 / IGN
Réalisation: Citadia Conseil
le 06.11.2024

CITADIA

Communauté de Communes Bastides Dordogne Périgord

Changements de destination

Fiche d'identité:

Commune : Le Buisson-de-Cadouin

Code : CDLBC24

Destination : Logement

Parcelle : B1939

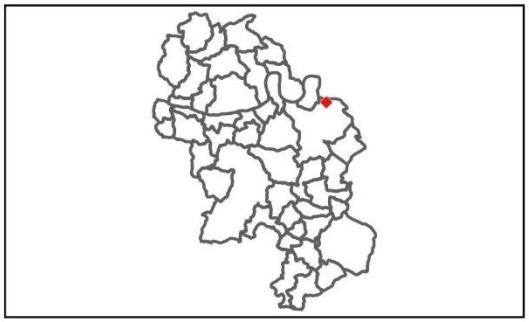

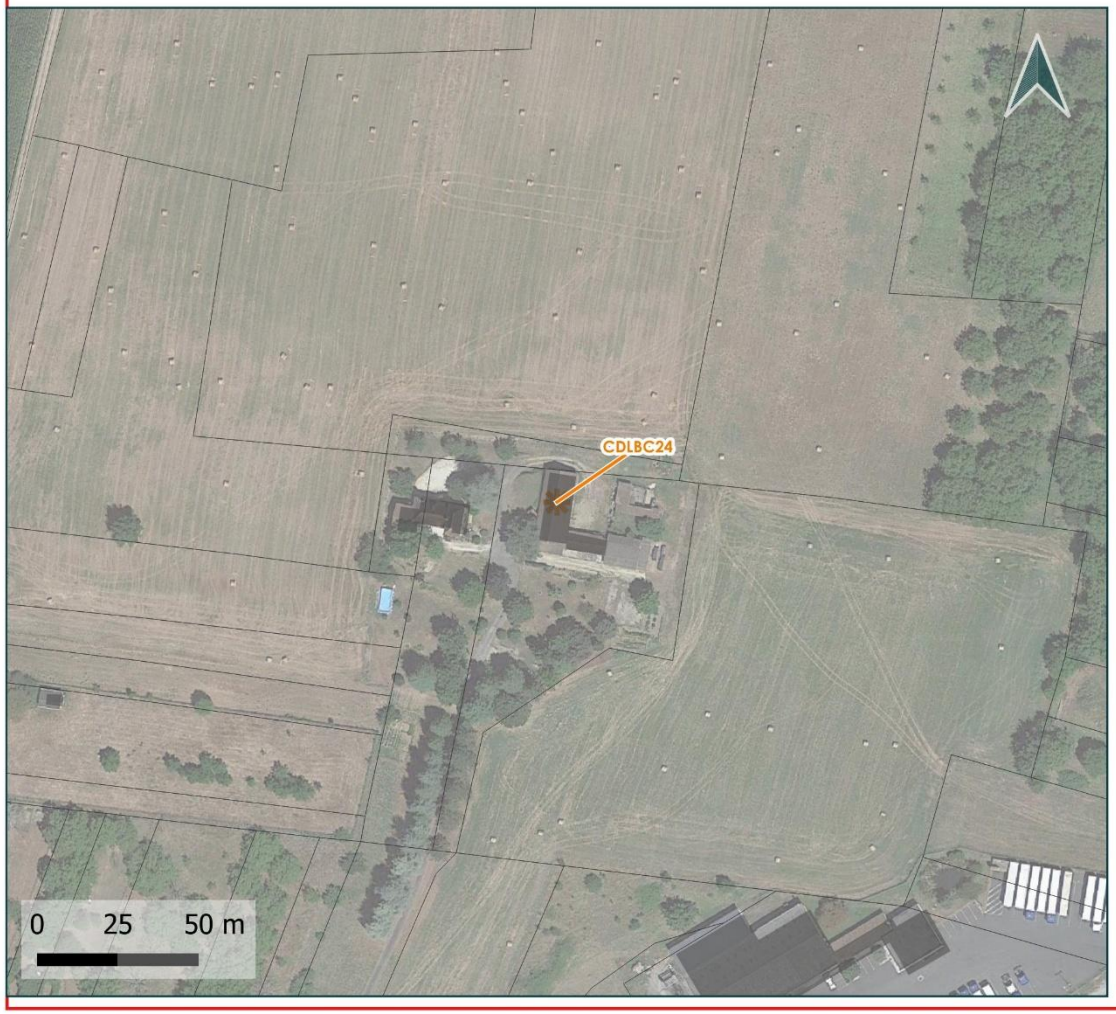

Sources: DGFIP© 2022 / IGN
Réalisation: Citadia Conseil
le 06.11.2024

CITADIA

Communauté de Communes Bastides Dordogne Périgord

Changements de destination

Fiche d'identité:

Commune : Le Buisson-de-Cadouin

Code : CDLBC25

Destination : Logement

Parcelle : E1065

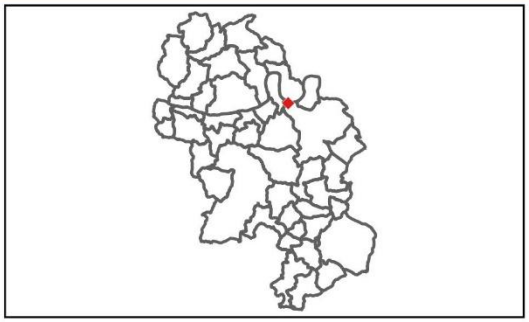

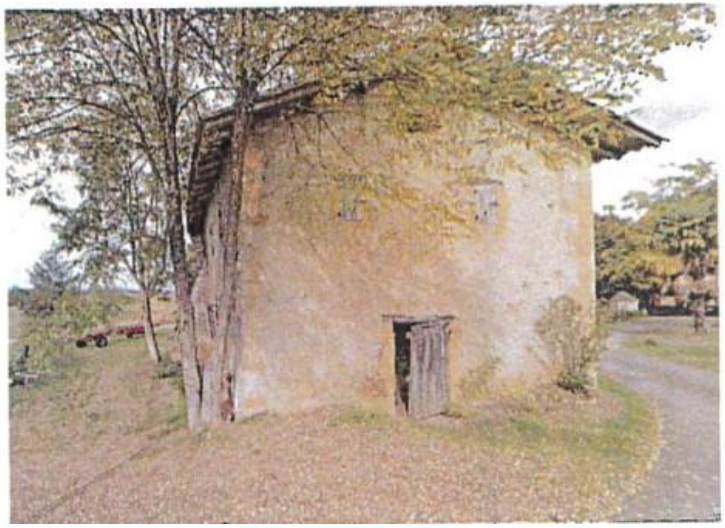

Sources: DGFIP© 2022 / IGN
Réalisation: Citadia Conseil
le 06.11.2024

CITADIA

Communauté de Communes Bastides Dordogne Périgord

Changements de destination

Fiche d'identité:

Commune : Le Buisson-de-Cadouin

Code : CDLBC26

Destination : Logement

Parcelle : D0594

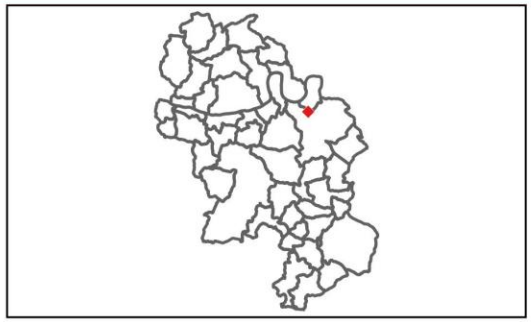

Sources: DGFIP© 2022 / IGN
Réalisation: Citadia Conseil
le 06.11.2024

CITADIA

Communauté de Communes Bastides Dordogne Périgord

Changements de destination

Fiche d'identité:

Commune : Le Buisson-de-Cadouin

Code : CDLBC27

Destination : Logement

Parcelle : A0315

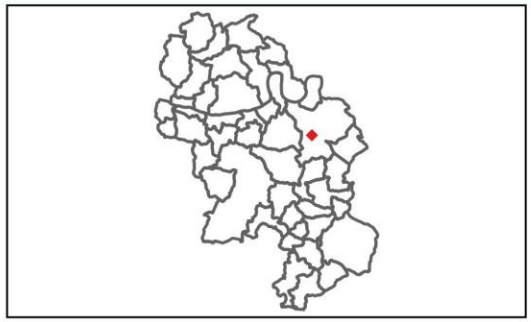

Sources: DGFIP© 2022 / IGN
Réalisation: Citadia Conseil
le 06.11.2024

CITADIA

Communauté de Communes Bastides Dordogne Périgord

Changements de destination

Fiche d'identité:

Commune : Le Buisson-de-Cadouin

Code : CDLBC28

Destination : Local activité

Parcelle : A0807

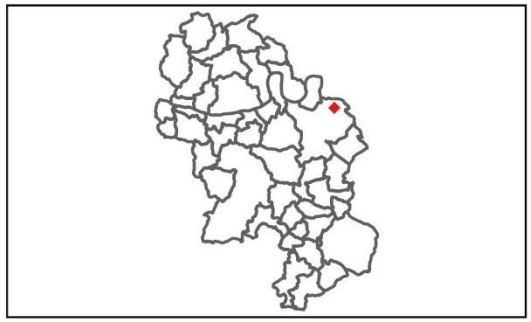

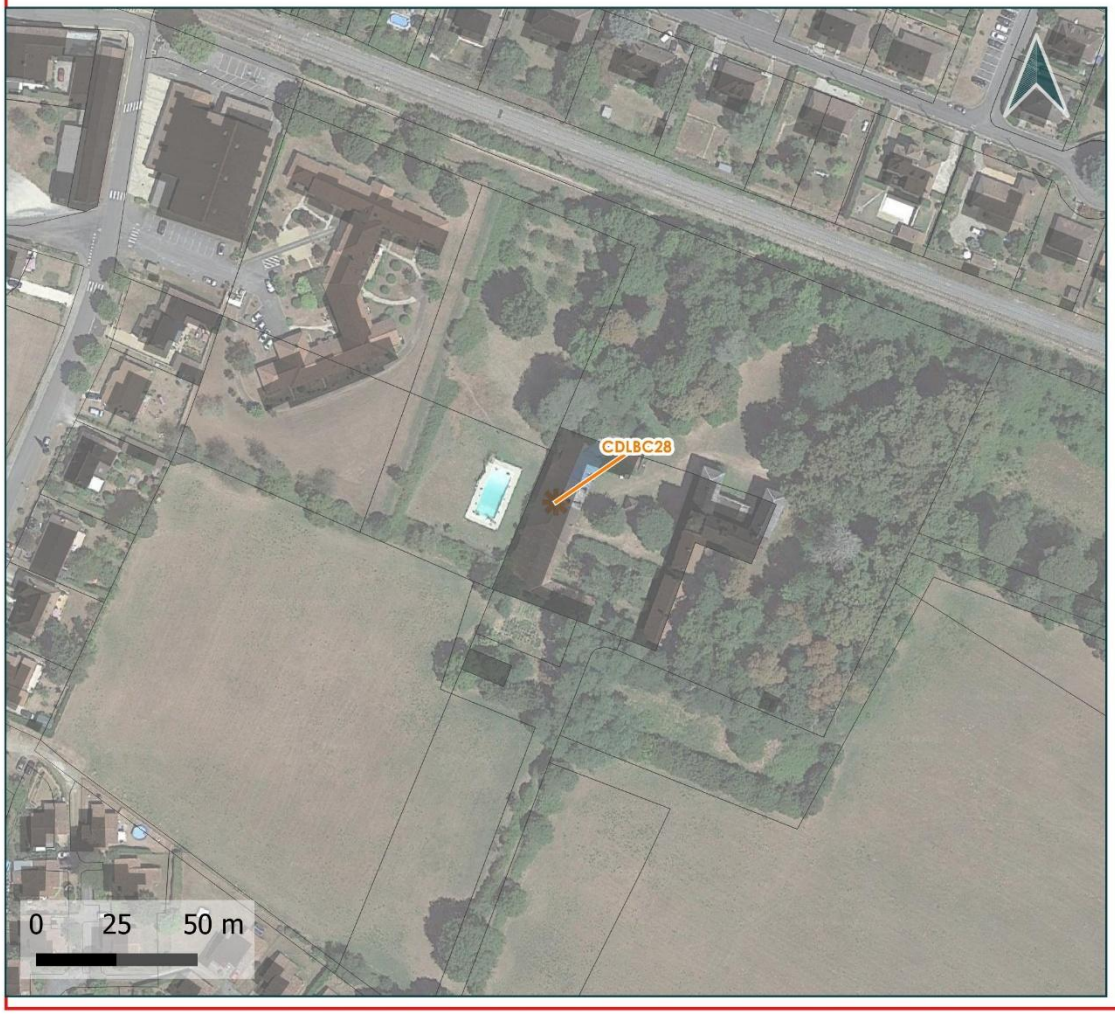

Sources: DGFIP© 2022 / IGN
Réalisation: Citadia Conseil
le 06.11.2024

CITADIA

Communauté de Communes Bastides Dordogne Périgord

Changements de destination

Fiche d'identité:

Commune : Le Buisson-de-Cadouin

Code : CDLBC29

Destination : Logement

Parcelle : E382

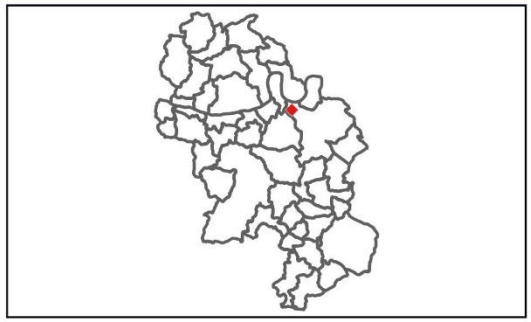

Sources: DGFIP© 2022 / IGN
Réalisation: Citadia Conseil
le 06.11.2024

CITADIA

Communauté de Communes Bastides Dordogne Périgord

Changements de destination

Fiche d'identité:

Commune : Le Buisson-de-Cadouin

Code : CDLBC30

Destination : Logement et Local d'activité

Parcelle : A41

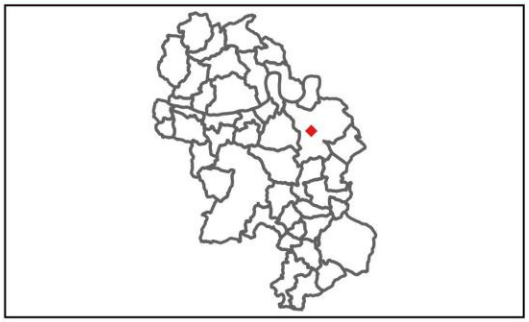

Sources: DGFIP© 2022 / IGN
Réalisation: Citadia Conseil
le 06.11.2024

CITADIA

Communauté de Communes Bastides Dordogne Périgord

Liorac-sur-Louyre

Plan Local d'Urbanisme intercommunal

PLUi Bastides Dordogne Périgord

Communauté de Communes Bastides Dordogne Périgord

Changements de destination

Fiche d'identité:

Commune : Liorac-sur-Louyre

Code : CDLIO2

Destination : Logement

Parcelle : B0063

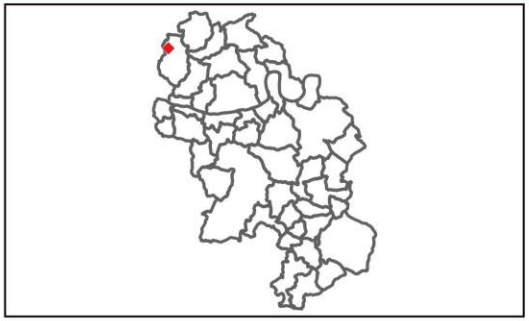

Sources: DGFIP© 2022 / IGN
Réalisation: Citadia Conseil
le 06.11.2024

CITADIA

Communauté de Communes Bastides Dordogne Périgord

Changements de destination

Fiche d'identité:

Commune : Liorac-sur-Louyre

Code : CDLIO3

Destination : Logement

Parcelle : B0012

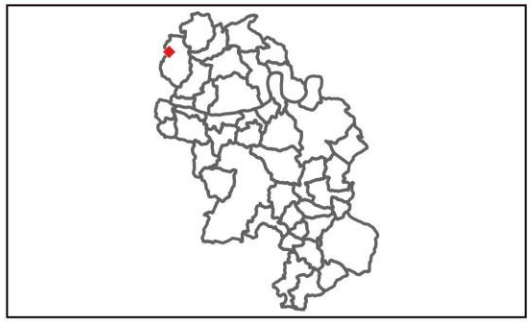

Sources: DGFIP© 2022 / IGN
Réalisation: Citadia Conseil
le 06.11.2024

CITADIA

Communauté de Communes Bastides Dordogne Périgord

Changements de destination

Fiche d'identité:

Commune : Liorac-sur-Louyre

Code : CDLIO4

Destination : Logement

Parcelle : B0012

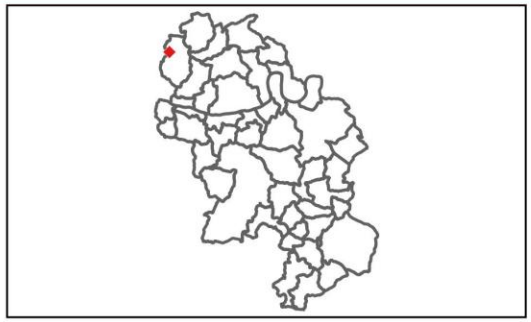

Sources: DGFIP© 2022 / IGN
Réalisation: Citadia Conseil
le 06.11.2024

CITADIA

Communauté de Communes Bastides Dordogne Périgord

Changements de destination

Fiche d'identité:

Commune : Liorac-sur-Louyre

Code : CDLIO5

Destination : Logement

Parcelle : B0086

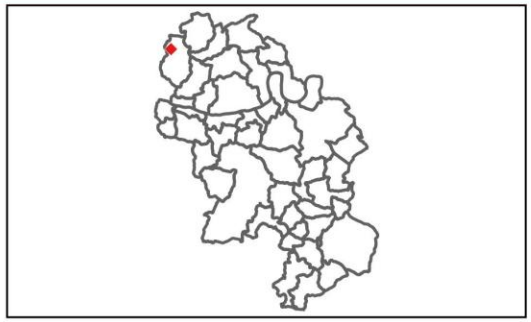

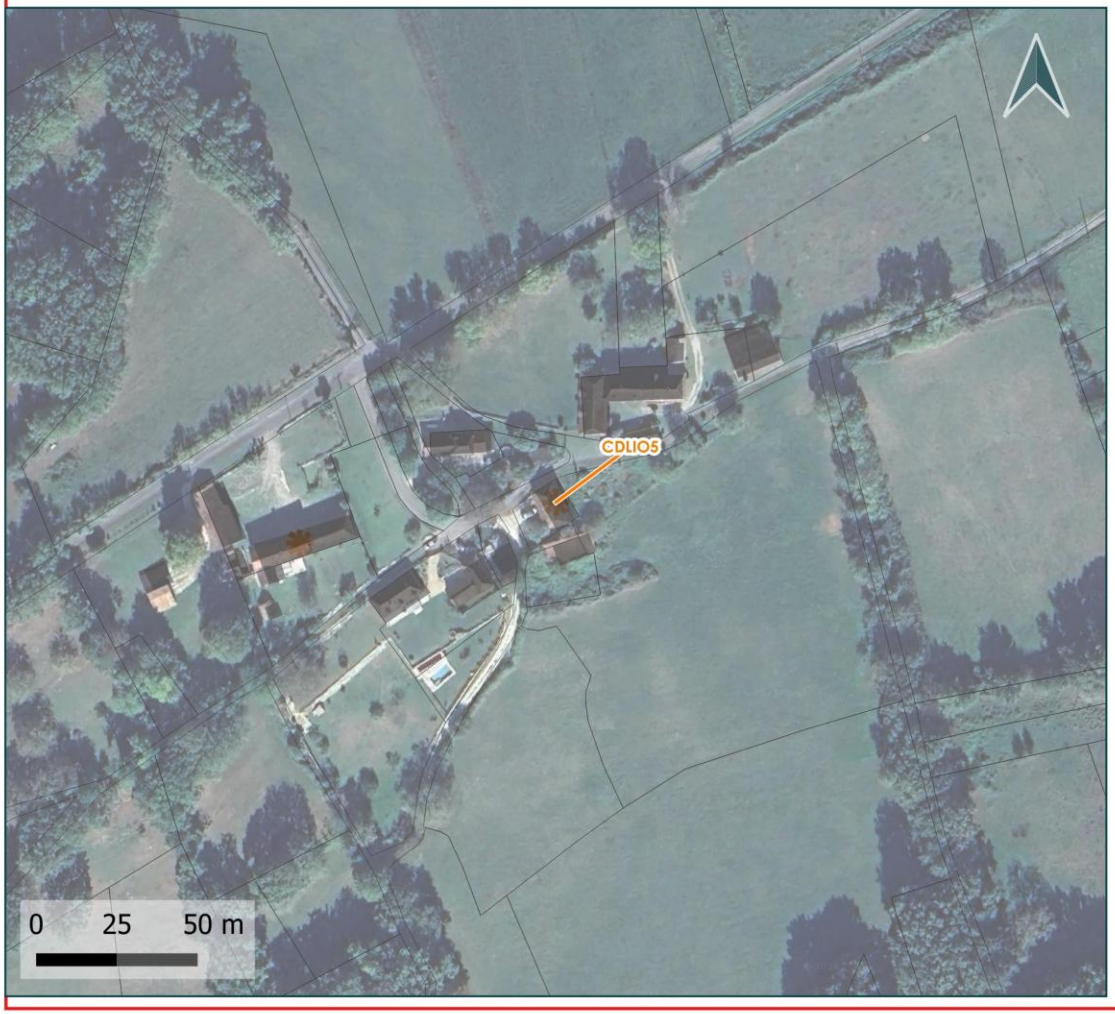

Sources: DGFIP© 2022 / IGN
Réalisation: Citadia Conseil
le 06.11.2024

CITADIA

Communauté de Communes Bastides Dordogne Périgord

Changements de destination

Fiche d'identité:

Commune : Liorac-sur-Louyre

Code : CDLIO6

Destination : Logement

Parcelle : A0094

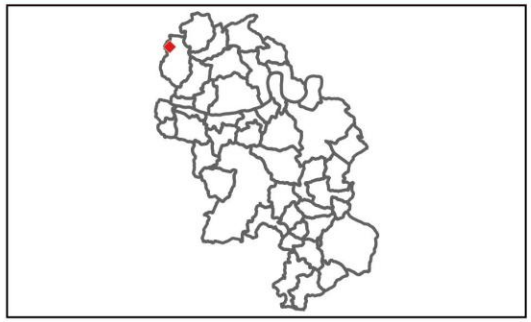

Sources: DGFIP© 2022 / IGN
Réalisation: Citadia Conseil
le 06.11.2024

CITADIA

Communauté de Communes Bastides Dordogne Périgord

Lolme

Plan Local d'Urbanisme intercommunal

PLUi Bastides Dordogne Périgord

Communauté de Communes Bastides Dordogne Périgord

Changements de destination

Fiche d'identité:

Commune : Lolme

Code : CDLOL1

Destination : Logement et Local d'activité

Parcelle : A0426

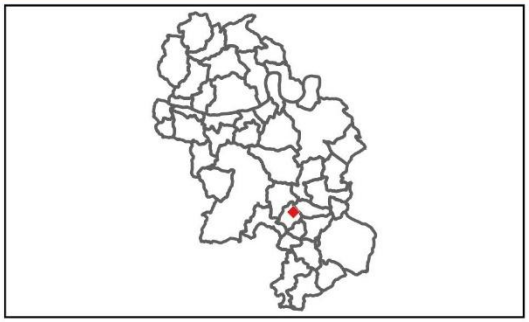

Sources: DGFIP© 2022 / IGN
Réalisation: Citadia Conseil
le 06.11.2024

CITADIA

Communauté de Communes Bastides Dordogne Périgord

Changements de destination

Fiche d'identité:

Commune : Lolme

Code : CDLOL3

Destination : Logement et Local d'activité

Parcelle : A117

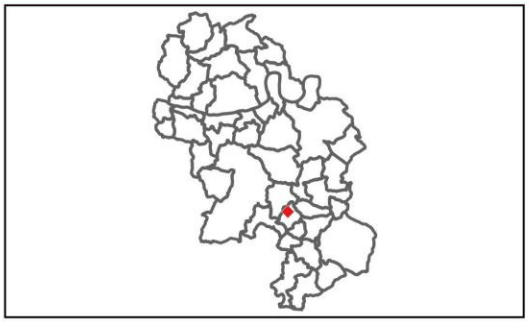

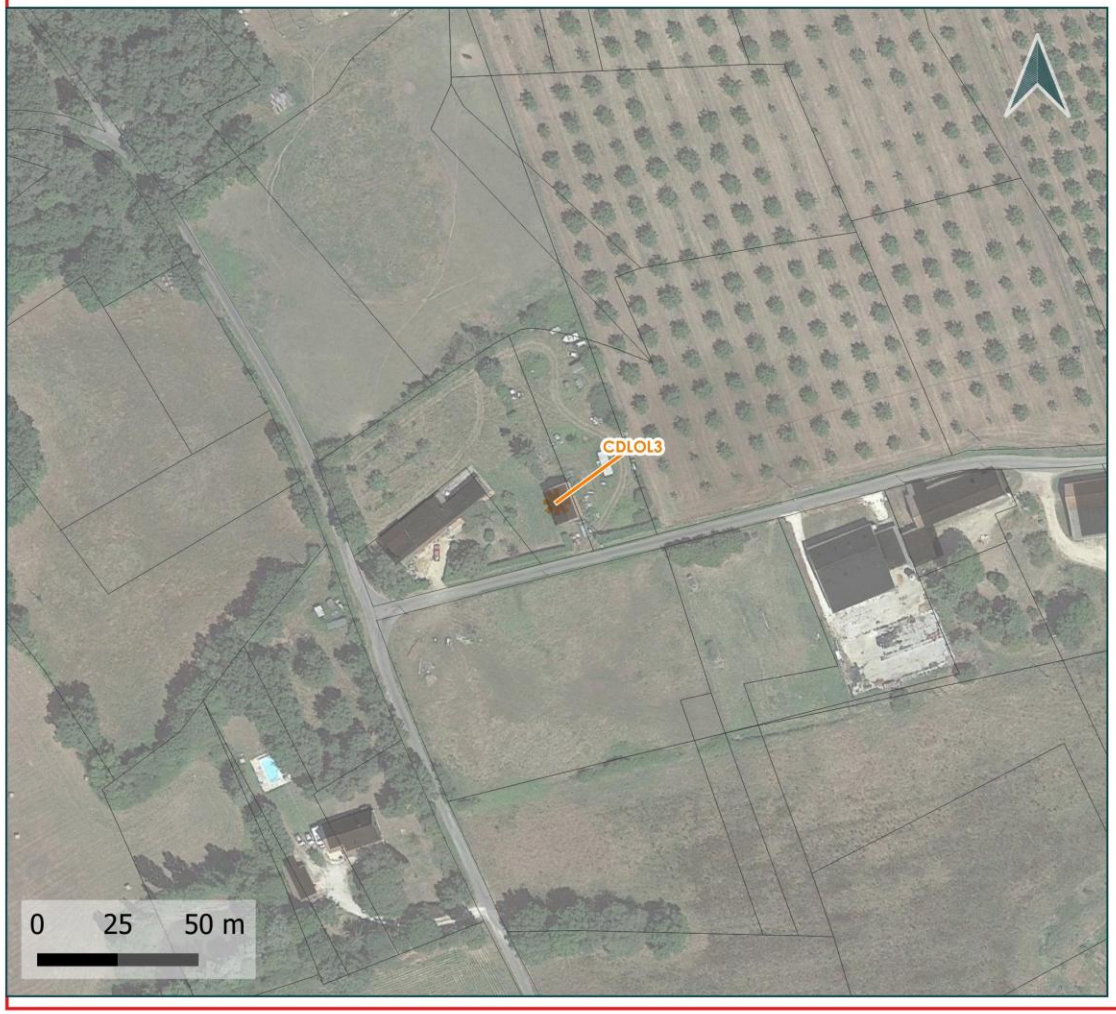

Sources: DGFIP© 2022 / IGN
Réalisation: Citadia Conseil
le 06.11.2024

CITADIA

Communauté de Communes Bastides Dordogne Périgord

Changements de destination

Fiche d'identité:

Commune : Lolme

Code : CDLOL4

Destination : Logement et Local d'activité

Parcelle : A0806

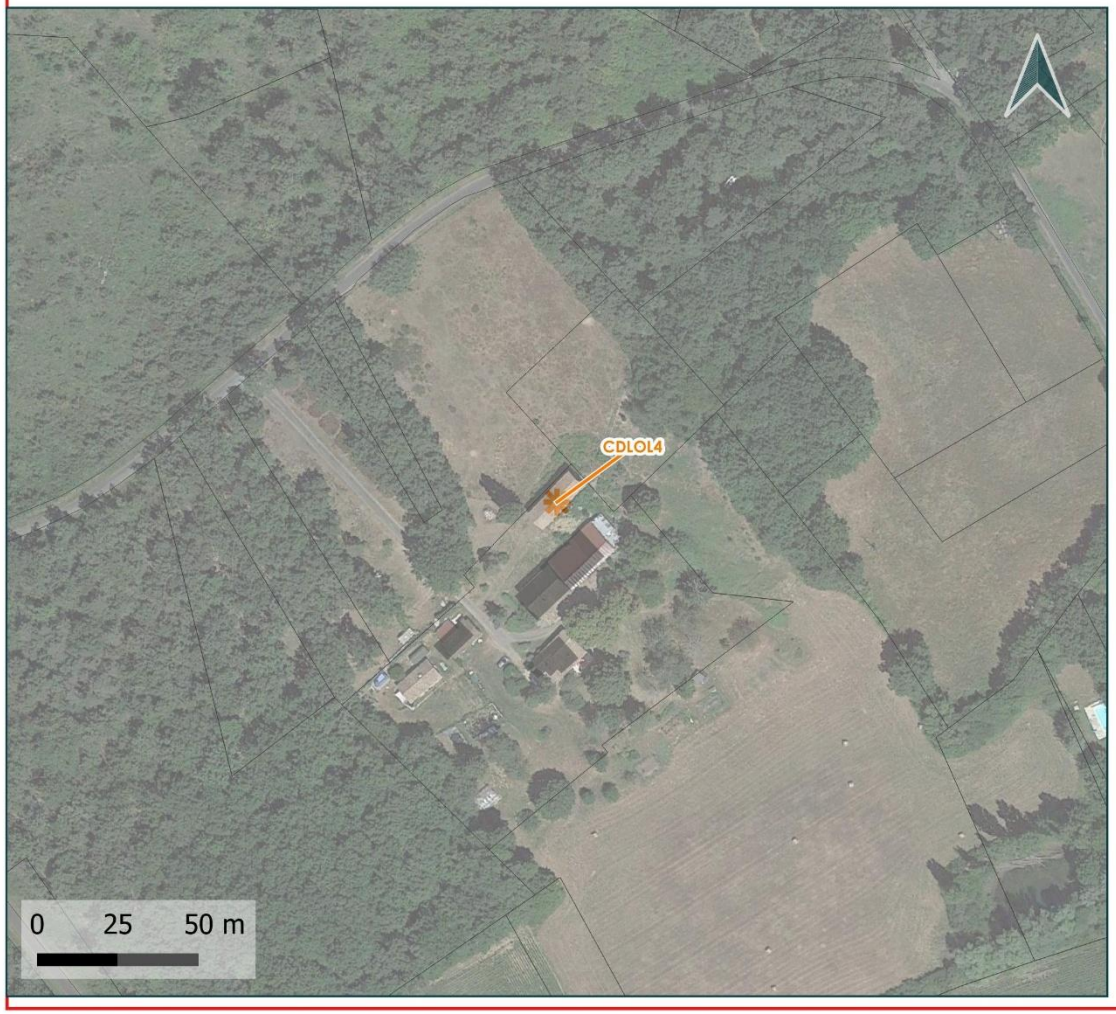

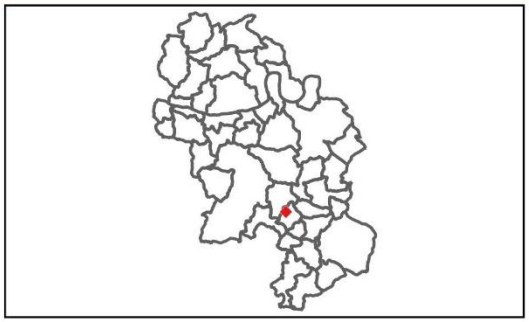

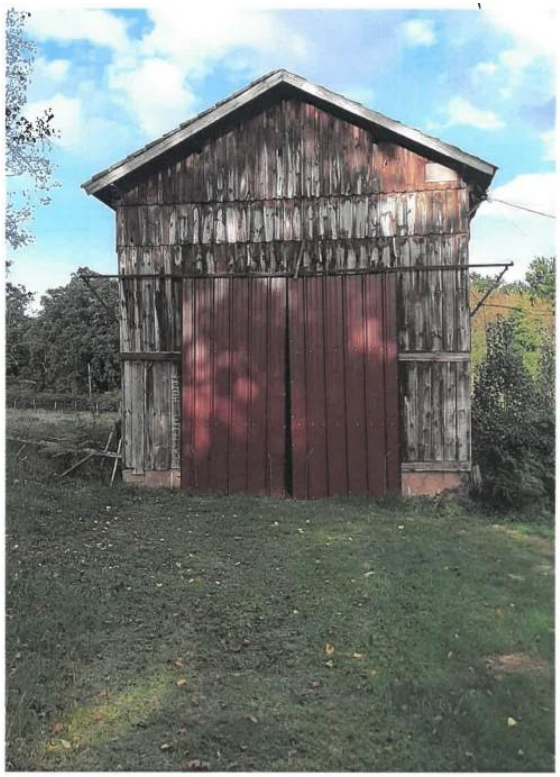

Sources: DGFIP© 2022 / IGN
Réalisation: Citadia Conseil
le 06.11.2024

CITADIA

Communauté de Communes Bastides Dordogne Périgord

Changements de destination

Fiche d'identité:

Commune : Lolme

Code : CDLOL5

Destination : Logement et Local d'activité

Parcelle : B0636

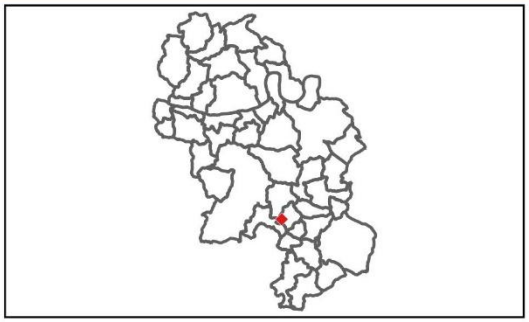

Sources: DGFIP© 2022 / IGN
Réalisation: Citadia Conseil
le 06.11.2024

CITADIA

Communauté de Communes Bastides Dordogne Périgord

Changements de destination

Fiche d'identité:

Commune : Lolme

Code : CDLOL6

Destination : Logement et Local d'activité

Parcelle : A0695

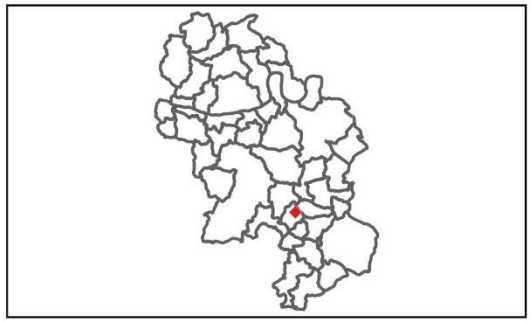

Sources: DGFIP© 2022 / IGN
Réalisation: Citadia Conseil
le 06.11.2024

CITADIA

Communauté de Communes Bastides Dordogne Périgord

Marsalès

Plan Local d'Urbanisme intercommunal

PLUi Bastides Dordogne Périgord

Communauté de Communes Bastides Dordogne Périgord

Changements de destination

Fiche d'identité:

Commune : Marsales

Code : CDMAR1

Destination : Logement

Parcelle : AC0014

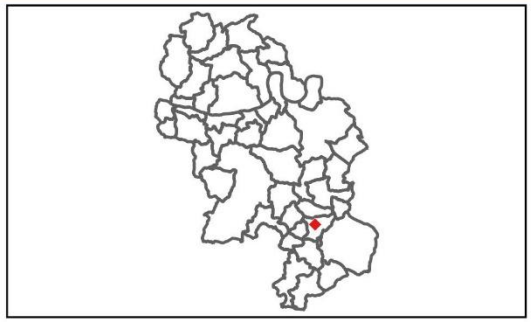

Sources: DGFIP© 2022 / IGN
Réalisation: Citadia Conseil
le 06.11.2024

CITADIA

Communauté de Communes Bastides Dordogne Périgord

Changements de destination

Fiche d'identité:

Commune : Marsales

Code : CDMAR2

Destination : Logement

Parcelle : AC0011

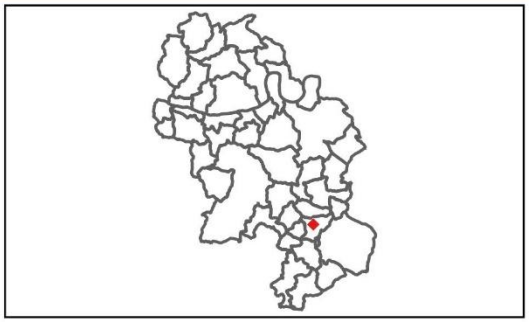

Sources: DGFIP© 2022 / IGN
Réalisation: Citadia Conseil
le 06.11.2024

CITADIA

Communauté de Communes Bastides Dordogne Périgord

Changements de destination

Fiche d'identité:

Commune : Marsales

Code : CDMAR3

Destination : Logement

Parcelle : AC0014

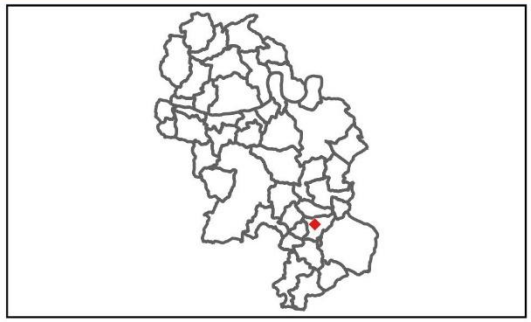

Sources: DGFIP© 2022 / IGN
Réalisation: Citadia Conseil
le 06.11.2024

CITADIA

Communauté de Communes Bastides Dordogne Périgord

Changements de destination

Fiche d'identité:

Commune : Marsales

Code : CDMAR4

Destination : Logement

Parcelle : AH0138

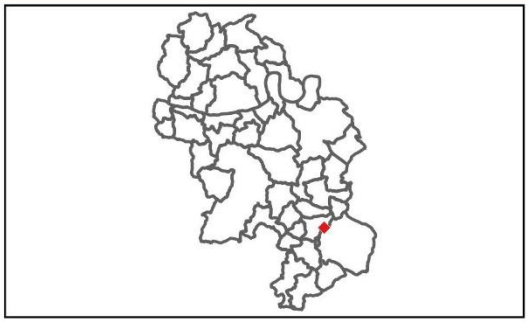

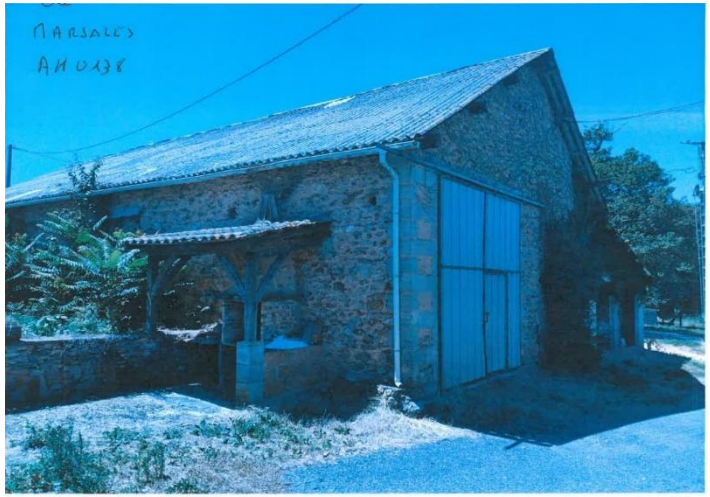

Sources: DGFIP© 2022 / IGN
Réalisation: Citadia Conseil
le 06.11.2024

CITADIA

Communauté de Communes Bastides Dordogne Périgord

Changements de destination

Fiche d'identité:

Commune : Marsales

Code : CDMAR5

Destination : Logement

Parcelle : AB0192

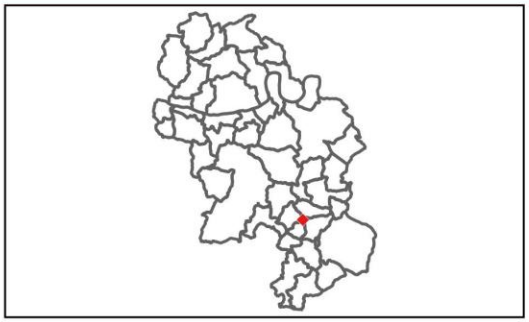

Sources: DGFIP© 2022 / IGN
Réalisation: Citadia Conseil
le 06.11.2024

CITADIA

Communauté de Communes Bastides Dordogne Périgord

Changements de destination

Fiche d'identité:

Commune : Marsales

Code : CDMAR6

Destination : Logement

Parcelle : AC0103

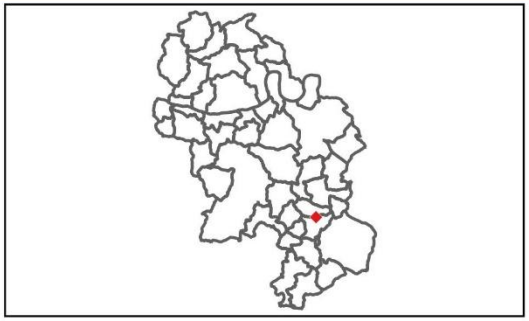

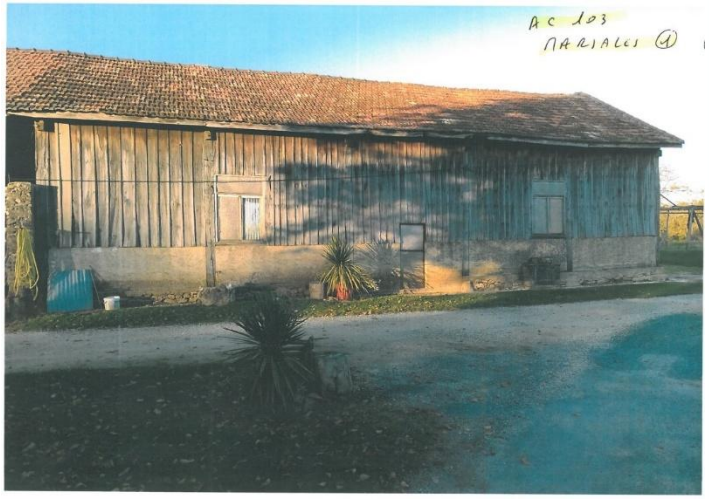

Sources: DGFIP© 2022 / IGN
Réalisation: Citadia Conseil
le 06.11.2024

CITADIA

Communauté de Communes Bastides Dordogne Périgord

Changements de destination

Fiche d'identité:

Commune : Marsales

Code : CDMAR7

Destination : Logement

Parcelle : AB0043

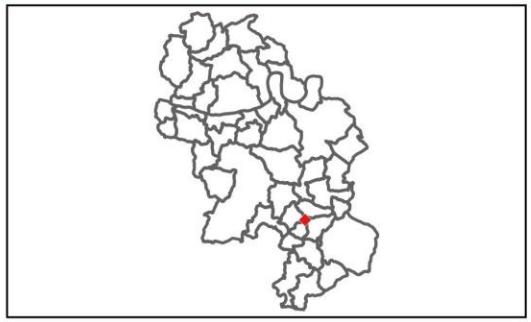

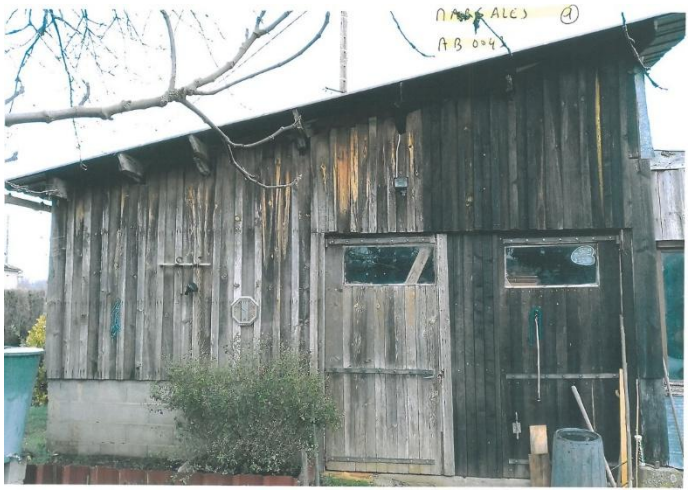

Sources: DGFIP© 2022 / IGN
Réalisation: Citadia Conseil
le 06.11.2024

CITADIA

Communauté de Communes Bastides Dordogne Périgord

Changements de destination

Fiche d'identité:

Commune : Marsales

Code : CDMAR8

Destination : Logement

Parcelle : AC0022

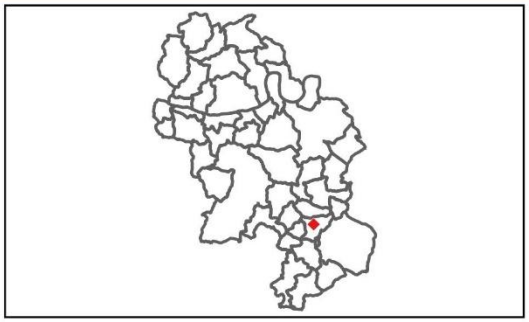

Sources: DGFIP© 2022 / IGN
Réalisation: Citadia Conseil
le 06.11.2024

CITADIA

Communauté de Communes Bastides Dordogne Périgord

Changements de destination

Fiche d'identité:

Commune : Marsales

Code : CDMAR9

Destination : Logement

Parcelle : AC0023

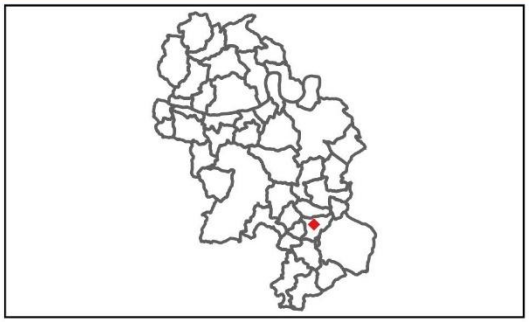

Sources: DGFIP© 2022 / IGN
Réalisation: Citadia Conseil
le 06.11.2024

CITADIA

Communauté de Communes Bastides Dordogne Périgord

Changements de destination

Fiche d'identité:

Commune : Marsales

Code : CDMAR10

Destination : Logement

Parcelle : AI0164

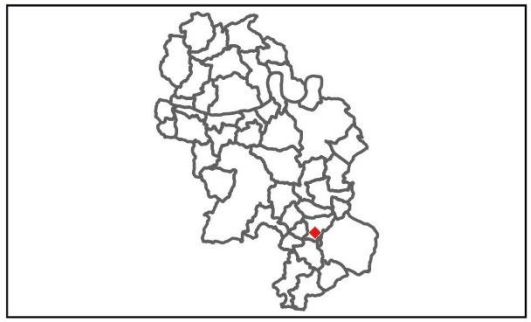

Sources: DGFIP© 2022 / IGN
Réalisation: Citadia Conseil
le 06.11.2024

CITADIA

Communauté de Communes Bastides Dordogne Périgord

Changements de destination

Fiche d'identité:

Commune : Marsales

Code : CDMAR11

Destination : Logement

Parcelle : AB0198

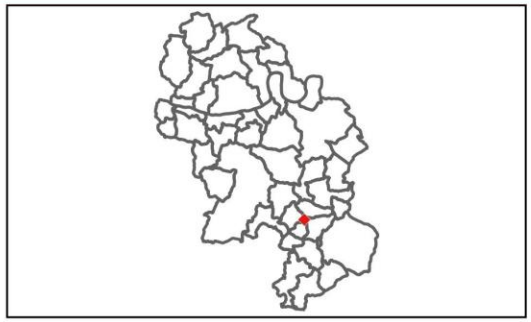

Sources: DGFIP© 2022 / IGN
Réalisation: Citadia Conseil
le 06.11.2024

CITADIA

Communauté de Communes Bastides Dordogne Périgord

Mauzac-et-Grand-Castang

Plan Local d'Urbanisme intercommunal

PLUi Bastides Dordogne Périgord

Communauté de Communes Bastides Dordogne Périgord

Changements de destination

Fiche d'identité:

Commune : Mauzac-et-Grand-Castang

Code : CDMAU1

Destination : Logement

Parcelle : C0112

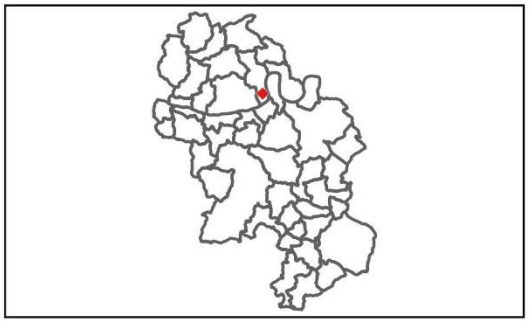

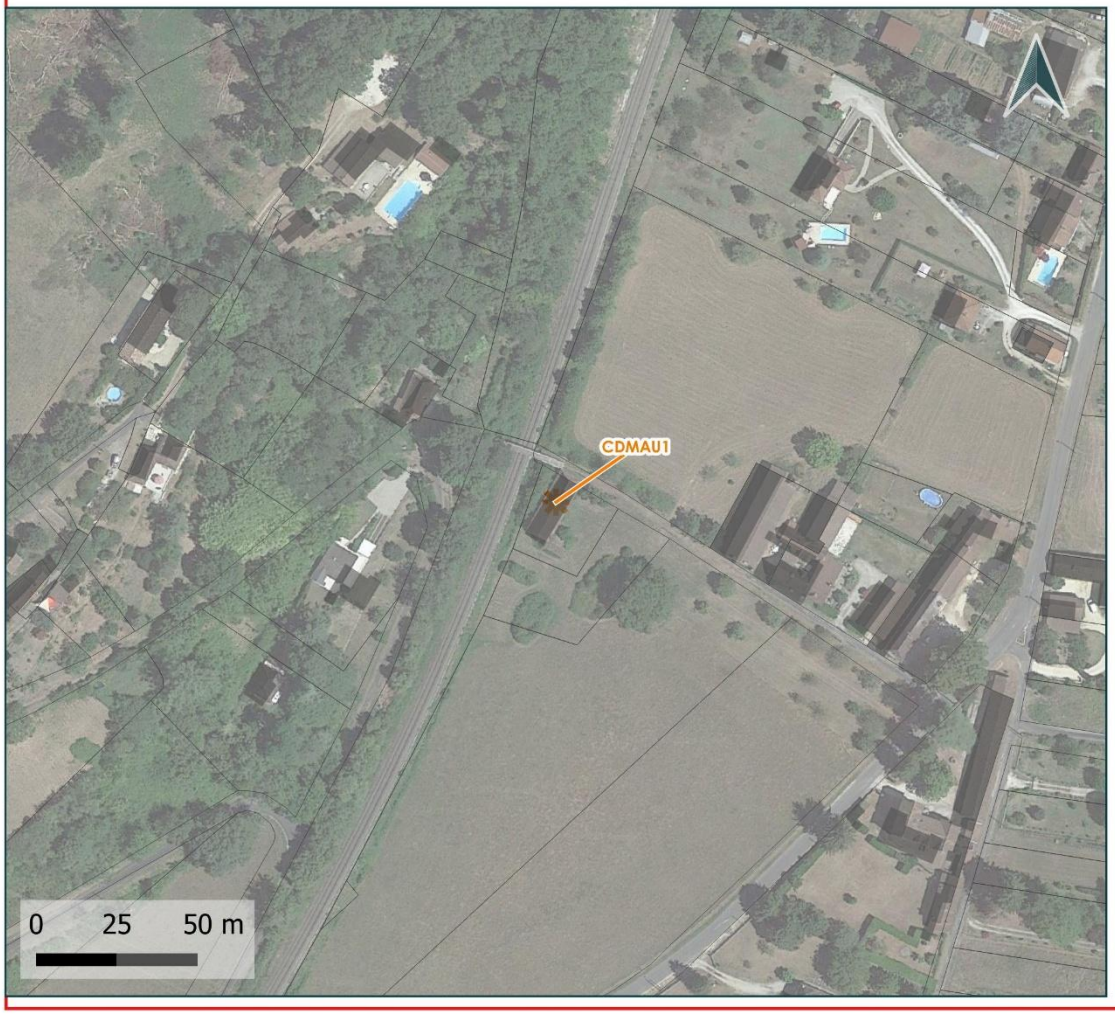

Sources: DGFIP© 2022 / IGN
Réalisation: Citadia Conseil
le 06.11.2024

CITADIA

Communauté de Communes Bastides Dordogne Périgord

Changements de destination

Fiche d'identité:

Commune : Mauzac-et-Grand-Castang

Code : CDMAU2

Destination : Logement

Parcelle : C0184

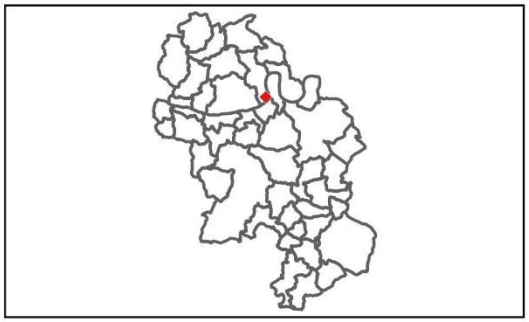

Le bâti est situé sur la parcelle C184 mais, il est néanmoins décalé sur l'ortho-photographie (projection). Les données cadastrales permettent de cibler correctement le bâtiment.

Sources: DGFIP© 2022 / IGN
Réalisation: Citadia Conseil
le 06.11.2024

CITADIA

Communauté de Communes Bastides Dordogne Périgord

Changements de destination

Fiche d'identité:

Commune : Mauzac-et-Grand-Castang

Code : CDMAU3

Destination : Logement

Parcelle : A0478

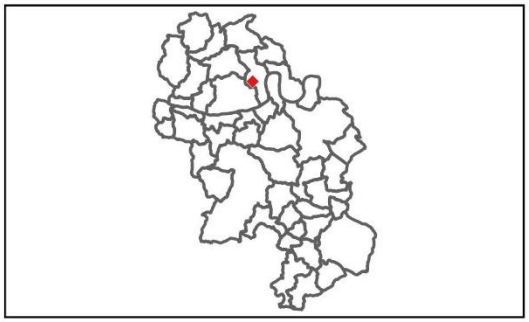

Sources: DGFIP© 2022 / IGN
Réalisation: Citadia Conseil
le 06.11.2024

CITADIA

Communauté de Communes Bastides Dordogne Périgord

Changements de destination

Fiche d'identité:

Commune : Mauzac-et-Grand-Castang

Code : CDMAU4

Destination : Logement

Parcelle : A0401

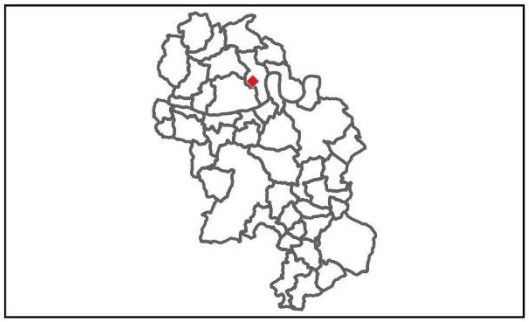

Sources: DGFIP© 2022 / IGN
Réalisation: Citadia Conseil
le 06.11.2024

CITADIA

Communauté de Communes Bastides Dordogne Périgord

Changements de destination

Fiche d'identité:

Commune : Mauzac-et-Grand-Castang

Code : CDMAU5

Destination : Logement

Parcelle : B1548

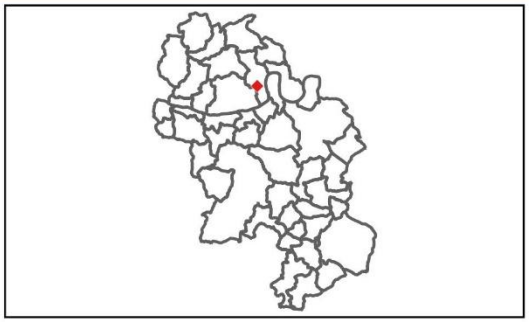

Sources: DGFIP© 2022 / IGN
Réalisation: Citadia Conseil
le 06.11.2024

CITADIA

Communauté de Communes Bastides Dordogne Périgord

Changements de destination

Fiche d'identité:

Commune : Mauzac-et-Grand-Castang

Code : CDMAU6

Destination : Logement

Parcelle : A0233

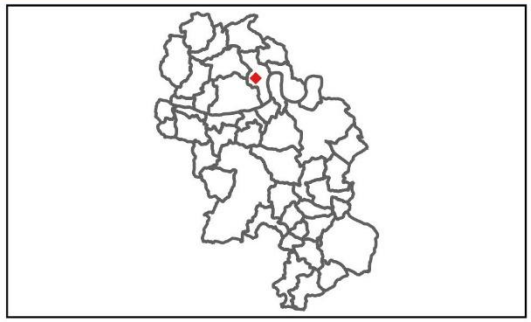

Sources: DGFIP© 2022 / IGN
Réalisation: Citadia Conseil
le 06.11.2024

CITADIA

Communauté de Communes Bastides Dordogne Périgord

Changements de destination

Fiche d'identité:

Commune : Mauzac-et-Grand-Castang

Code : CDMAU7

Destination : Logement

Parcelle : A0307

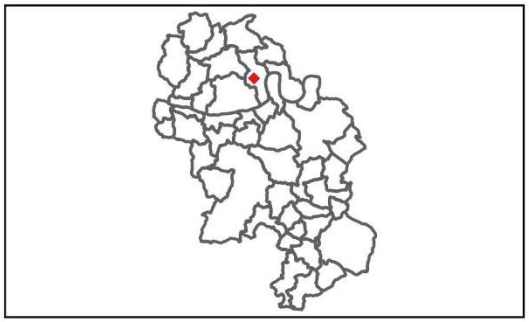

Sources: DGFIP© 2022 / IGN
Réalisation: Citadia Conseil
le 06.11.2024

CITADIA

Communauté de Communes Bastides Dordogne Périgord

Changements de destination

Fiche d'identité:

Commune : Mauzac-et-Grand-Castang

Code : CDMAU8

Destination : Local activité

Parcelle : A0233

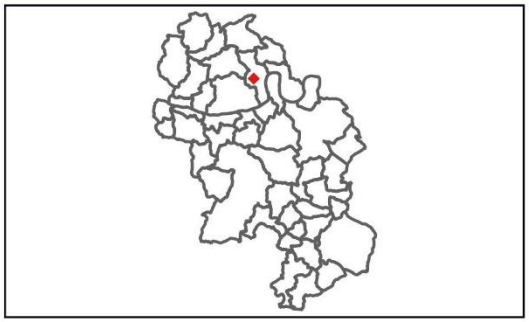

Sources: DGFIP© 2022 / IGN
Réalisation: Citadia Conseil
le 06.11.2024

CITADIA

Communauté de Communes Bastides Dordogne Périgord

Changements de destination

Fiche d'identité:

Commune : Mauzac-et-Grand-Castang

Code : CDMAU9

Destination : Logement

Parcelle : B1054

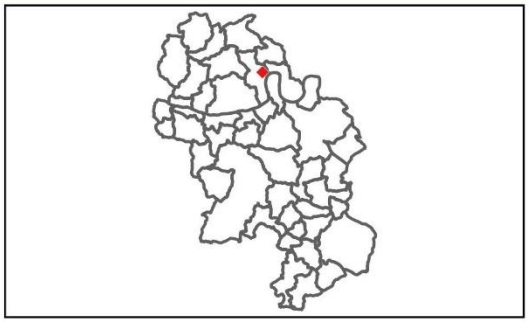

Sources: DGFIP© 2022 / IGN
Réalisation: Citadia Conseil
le 06.11.2024

CITADIA

Communauté de Communes Bastides Dordogne Périgord

Changements de destination

Fiche d'identité:

Commune : Mauzac-et-Grand-Castang

Code : CDMAU10

Destination : Logement

Parcelle : B0845

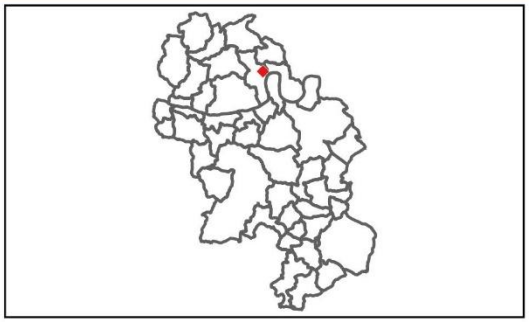

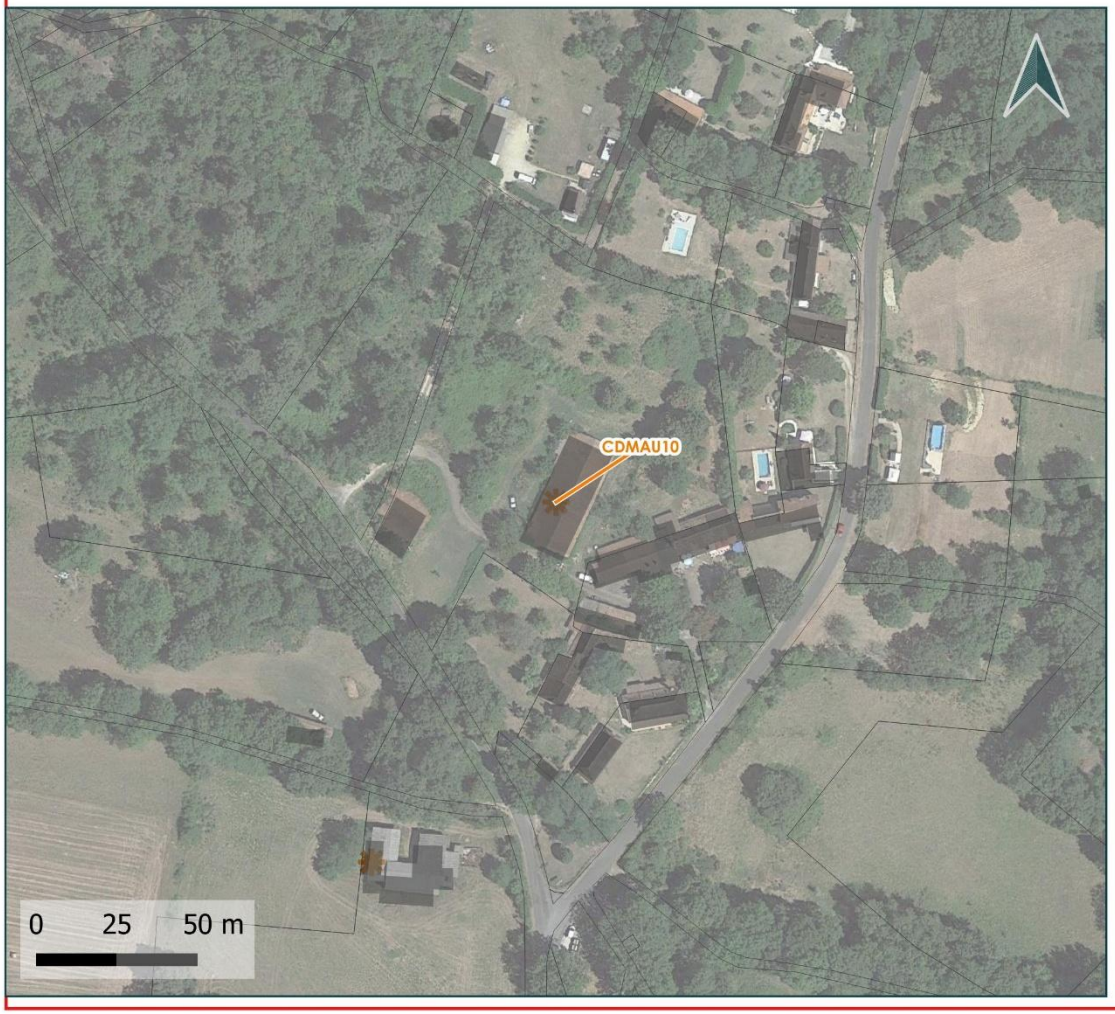

Sources: DGFIP© 2022 / IGN
Réalisation: Citadia Conseil
le 06.11.2024

CITADIA

Communauté de Communes Bastides Dordogne Périgord

Changements de destination

Fiche d'identité:

Commune : Mauzac-et-Grand-Castang

Code : CDMAU11

Destination : Logement

Parcelle : A0517

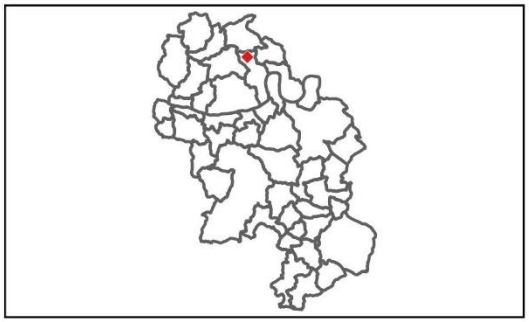

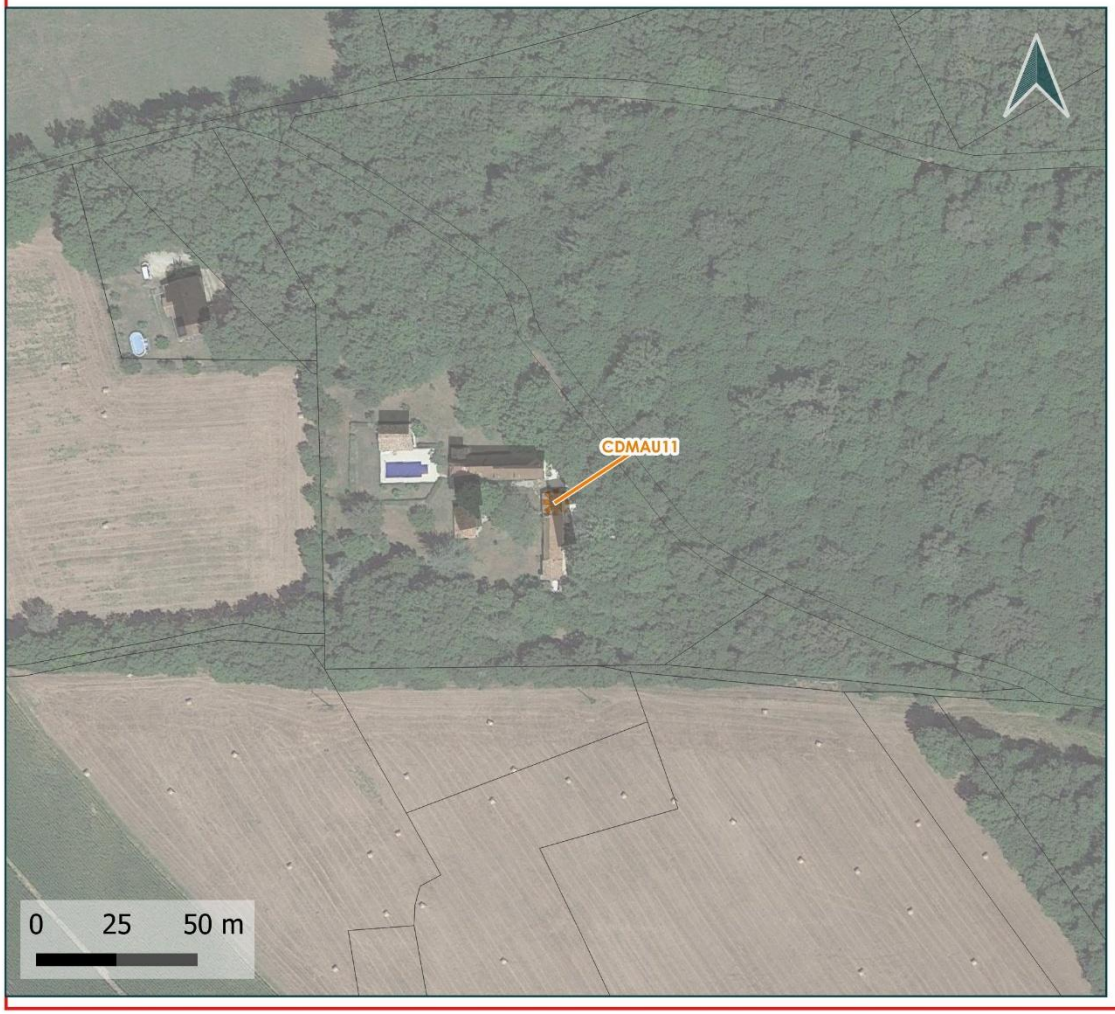

Sources: DGFIP© 2022 / IGN
Réalisation: Citadia Conseil
le 06.11.2024

CITADIA

Communauté de Communes Bastides Dordogne Périgord

Changements de destination

Fiche d'identité:

Commune : Mauzac-et-Grand-Castang

Code : CDMAU12

Destination : Local activité

Parcelle : A508

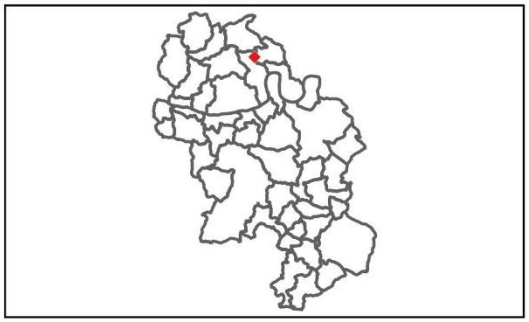

Sources: DGFIP© 2022 / IGN
Réalisation: Citadia Conseil
le 06.11.2024

CITADIA

Communauté de Communes Bastides Dordogne Périgord

Changements de destination

Fiche d'identité:

Commune : Mauzac-et-Grand-Castang

Code : CDMAU13

Destination : Logement

Parcelle : A508

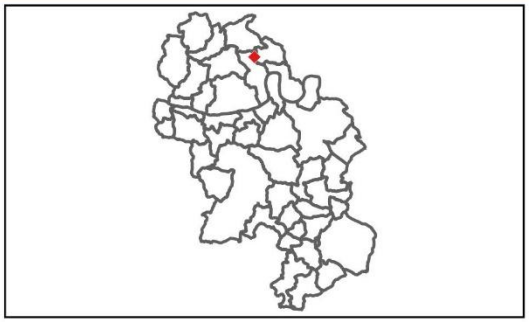

Sources: DGFIP© 2022 / IGN
Réalisation: Citadia Conseil
le 06.11.2024

CITADIA

Communauté de Communes Bastides Dordogne Périgord

Changements de destination

Fiche d'identité:

Commune : Mauzac-et-Grand-Castang

Code : CDMAU14

Destination : Logement

Parcelle : B0135

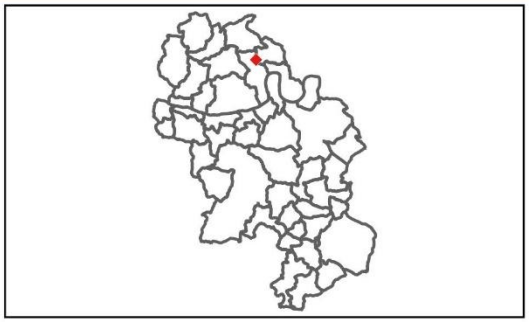

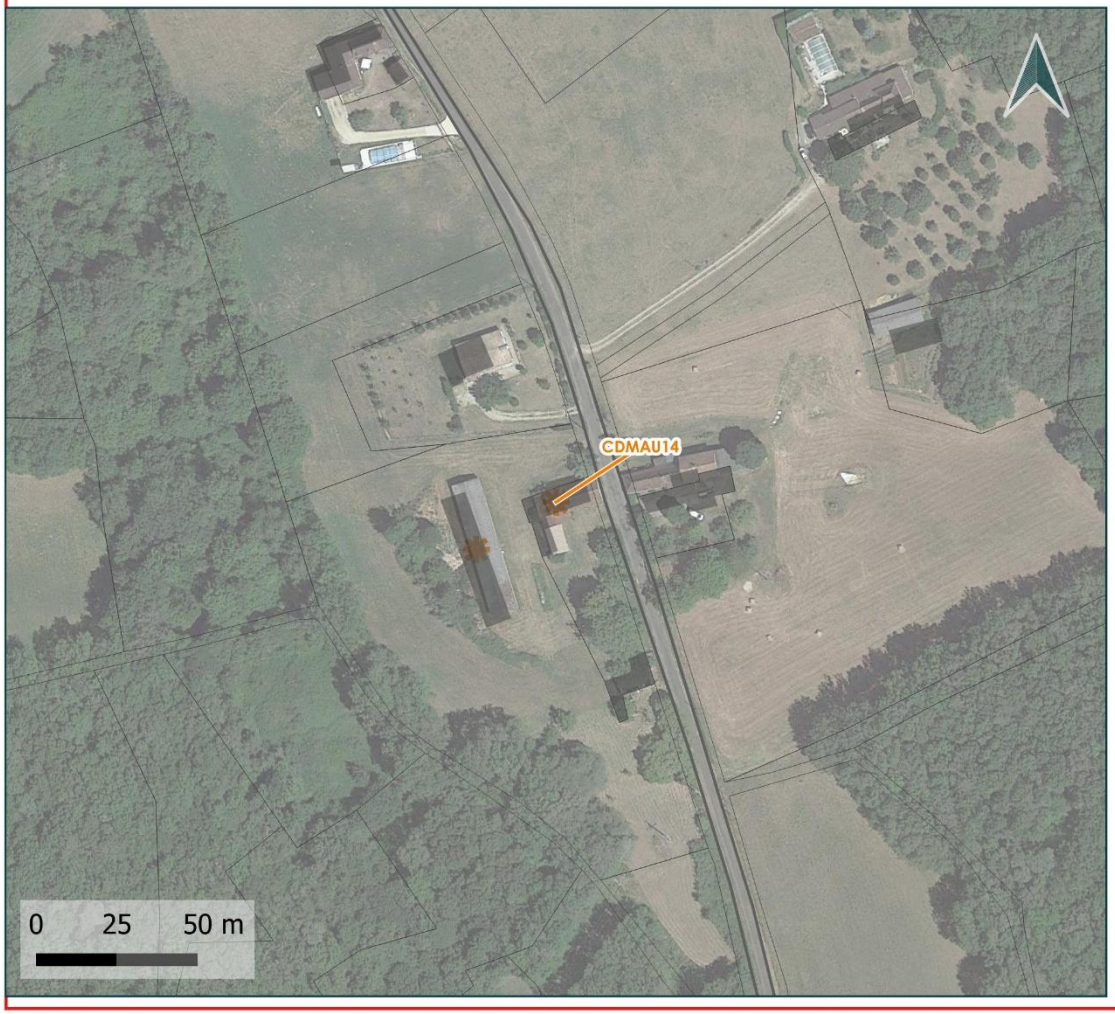

Sources: DGFIP© 2022 / IGN
Réalisation: Citadia Conseil
le 06.11.2024

CITADIA

Communauté de Communes Bastides Dordogne Périgord

Changements de destination

Fiche d'identité:

Commune : Mauzac-et-Grand-Castang

Code : CDMAU15

Destination : Local activité

Parcelle : B0315

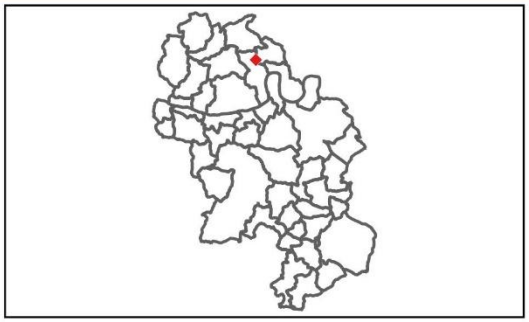

Sources: DGFIP© 2022 / IGN
Réalisation: Citadia Conseil
le 06.11.2024

CITADIA

Communauté de Communes Bastides Dordogne Périgord

Changements de destination

Fiche d'identité:

Commune : Mauzac-et-Grand-Castang

Code : CDMAU16

Destination : Logement

Parcelle : A0022

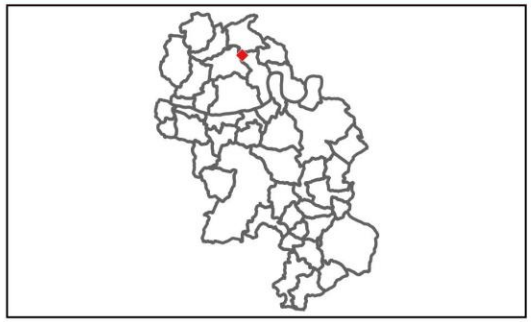

Sources: DGFIP© 2022 / IGN
Réalisation: Citadia Conseil
le 06.11.2024

CITADIA

Communauté de Communes Bastides Dordogne Périgord

Changements de destination

Fiche d'identité:

Commune : Mauzac-et-Grand-Castang

Code : CDMAU17

Destination : Local activité

Parcelle : A0283

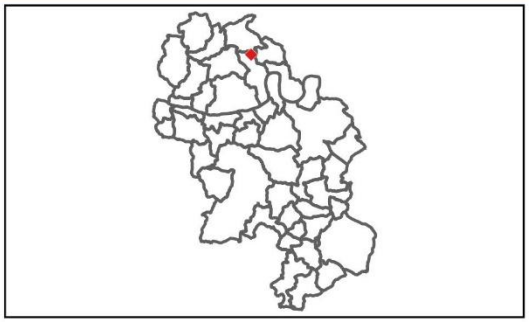

Sources: DGFIP© 2022 / IGN
Réalisation: Citadia Conseil
le 06.11.2024

CITADIA

Communauté de Communes Bastides Dordogne Périgord

Changements de destination

Fiche d'identité:

Commune : Mauzac-et-Grand-Castang

Code : CDMAU18

Destination : Logement

Parcelle : A0284

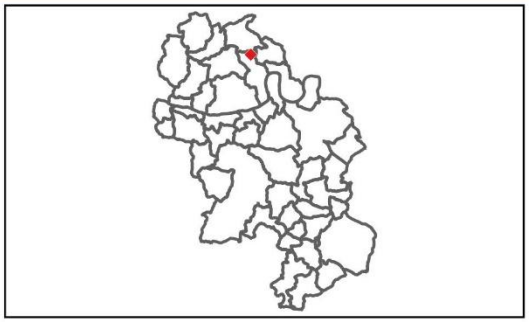

Sources: DGFIP© 2022 / IGN
Réalisation: Citadia Conseil
le 06.11.2024

CITADIA

Communauté de Communes Bastides Dordogne Périgord

Changements de destination

Fiche d'identité:

Commune : Mauzac-et-Grand-Castang

Code : CDMAU19

Destination : Logement

Parcelle : A0301

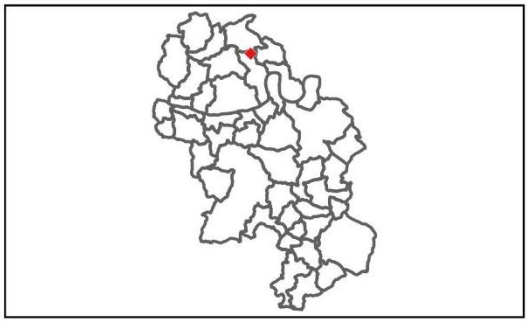

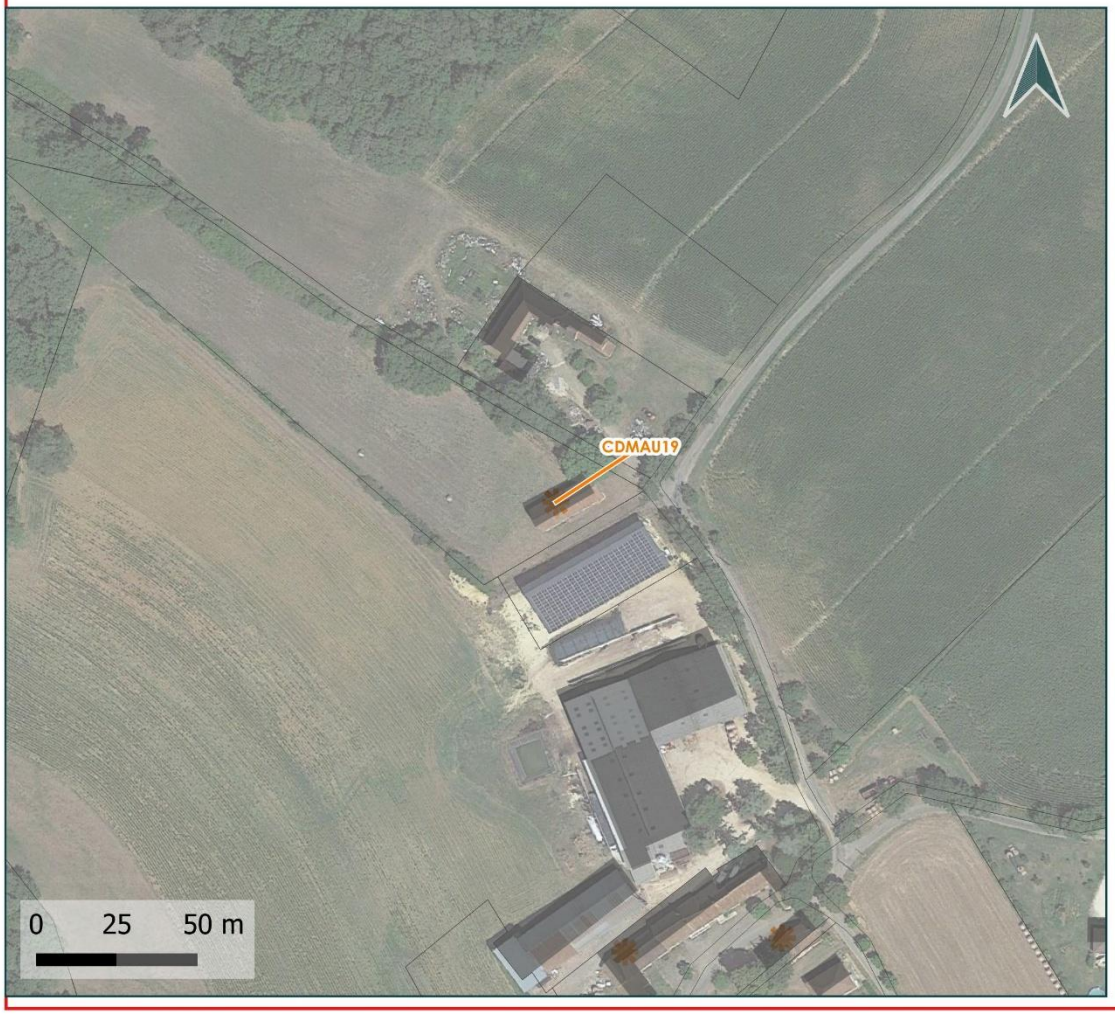

Sources: DGFIP© 2022 / IGN
Réalisation: Citadia Conseil
le 06.11.2024

CITADIA

Communauté de Communes Bastides Dordogne Périgord

Changements de destination

Fiche d'identité:

Commune : Mauzac-et-Grand-Castang

Code : CDMAU20

Destination : Local activité

Parcelle : A0215

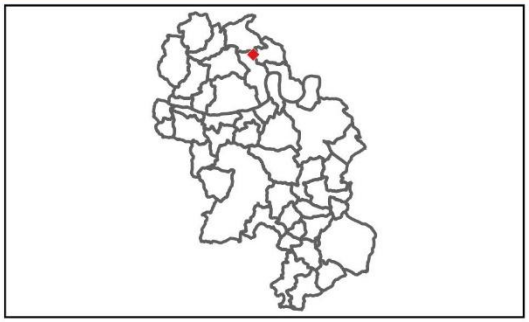

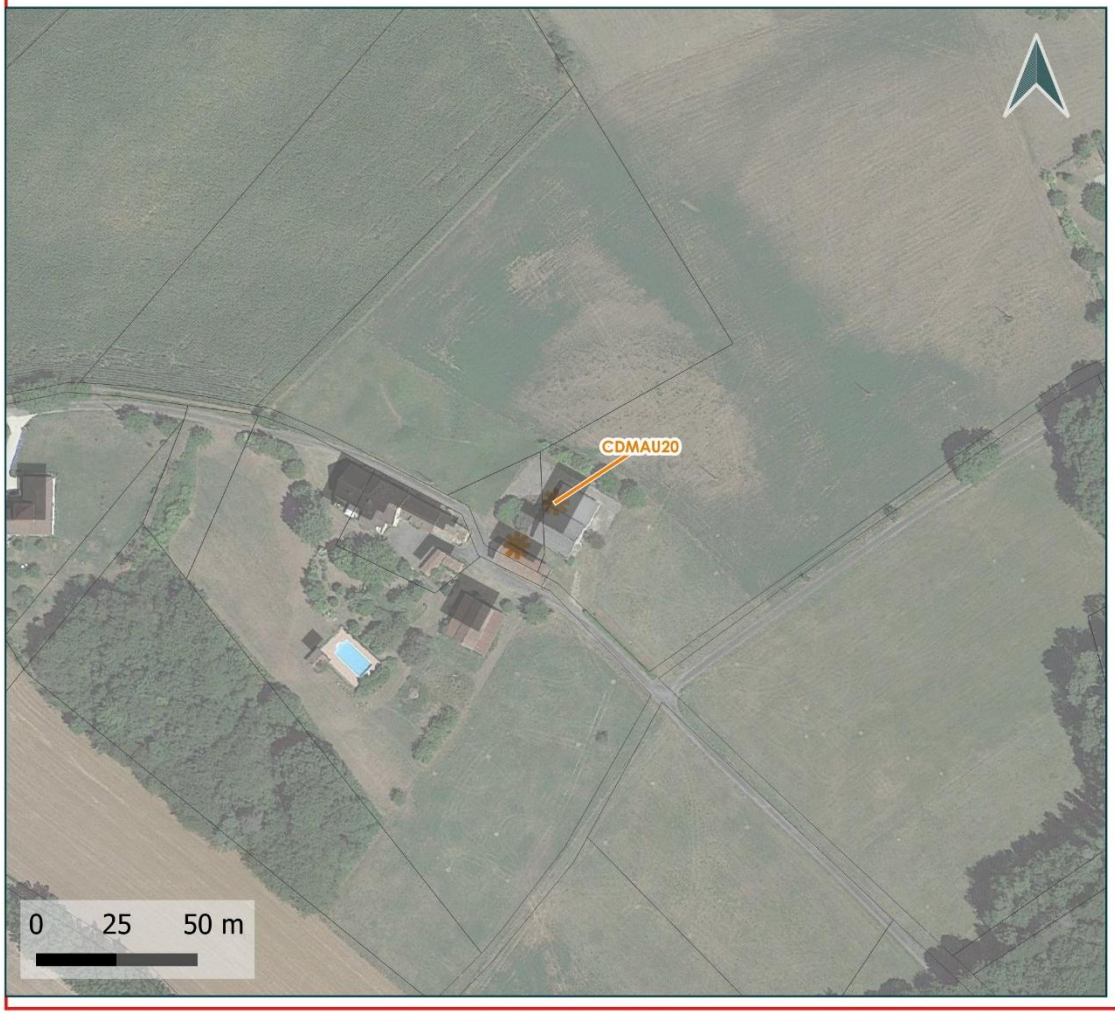

Sources: DGFIP© 2022 / IGN
Réalisation: Citadia Conseil
le 06.11.2024

CITADIA

Communauté de Communes Bastides Dordogne Périgord

Changements de destination

Fiche d'identité:

Commune : Mauzac-et-Grand-Castang

Code : CDMAU21

Destination : Logement

Parcelle : A0490

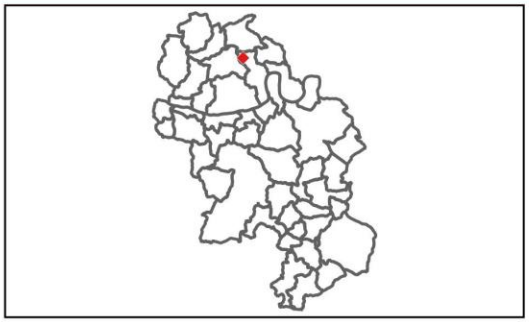

Sources: DGFIP© 2022 / IGN
Réalisation: Citadia Conseil
le 06.11.2024

CITADIA

Communauté de Communes Bastides Dordogne Périgord

Changements de destination

Fiche d'identité:

Commune : Mauzac-et-Grand-Castang

Code : CDMAU22

Destination : Logement

Parcelle : A0197

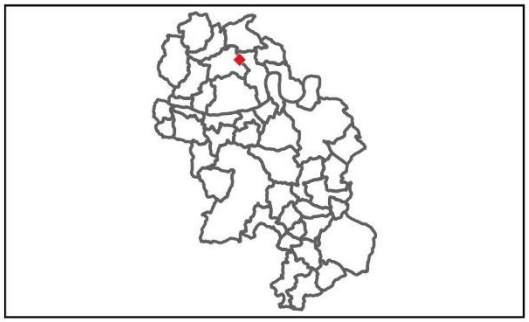

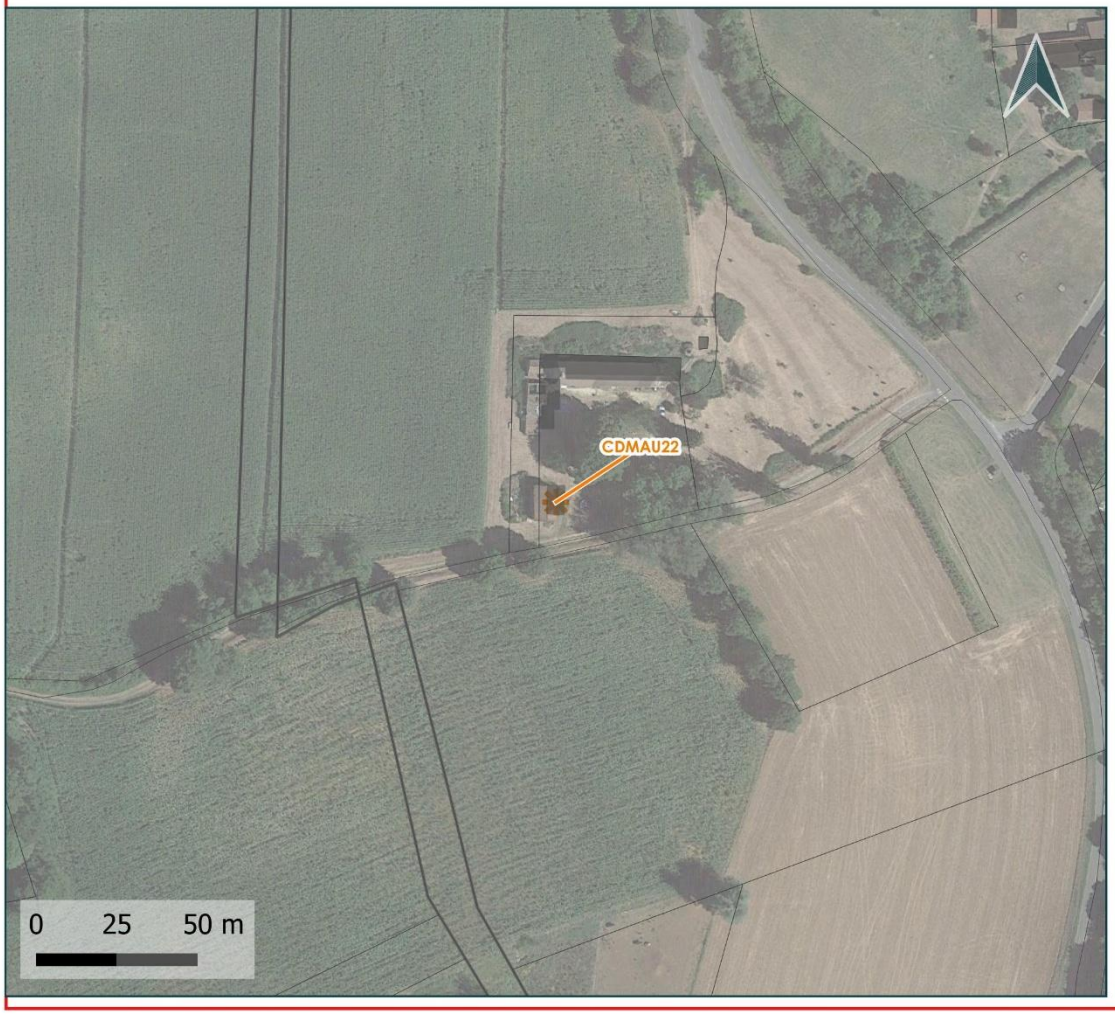

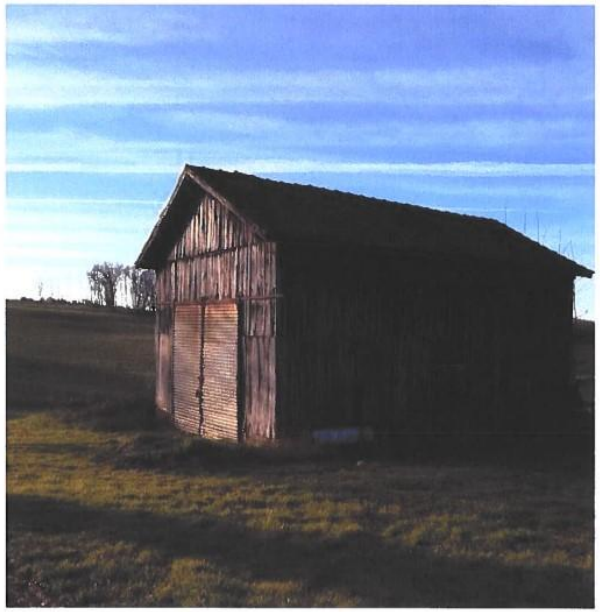

Sources: DGFIP© 2022 / IGN
Réalisation: Citadia Conseil
le 06.11.2024

CITADIA

Communauté de Communes Bastides Dordogne Périgord

Changements de destination

Fiche d'identité:

Commune : Mauzac-et-Grand-Castang

Code : CDMAU23

Destination : Logement

Parcelle : A0532

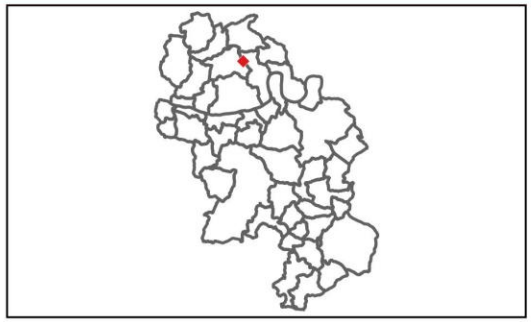

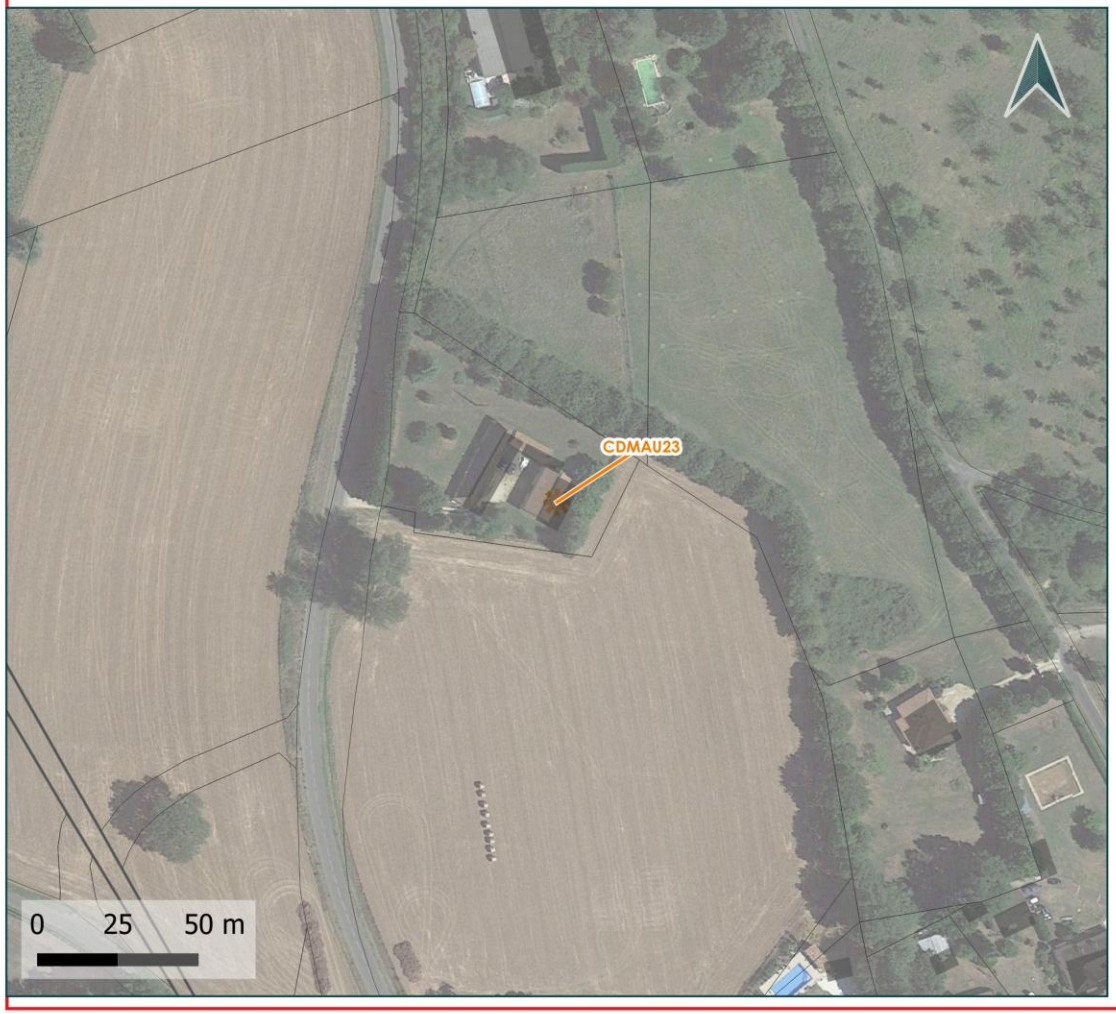

Sources: DGFIP© 2022 / IGN
Réalisation: Citadia Conseil
le 06.11.2024

CITADIA

Communauté de Communes Bastides Dordogne Périgord

Changements de destination

Fiche d'identité:

Commune : Mauzac-et-Grand-Castang

Code : CDMAU24

Destination : Logement, Local d'activité, Autre

Parcelle : A0214

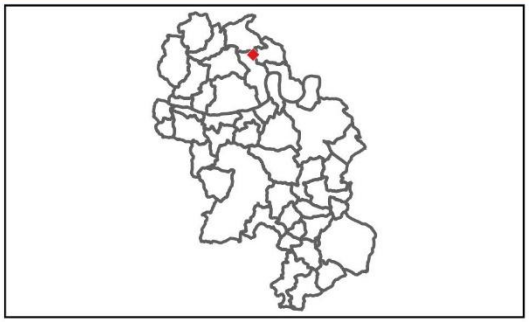

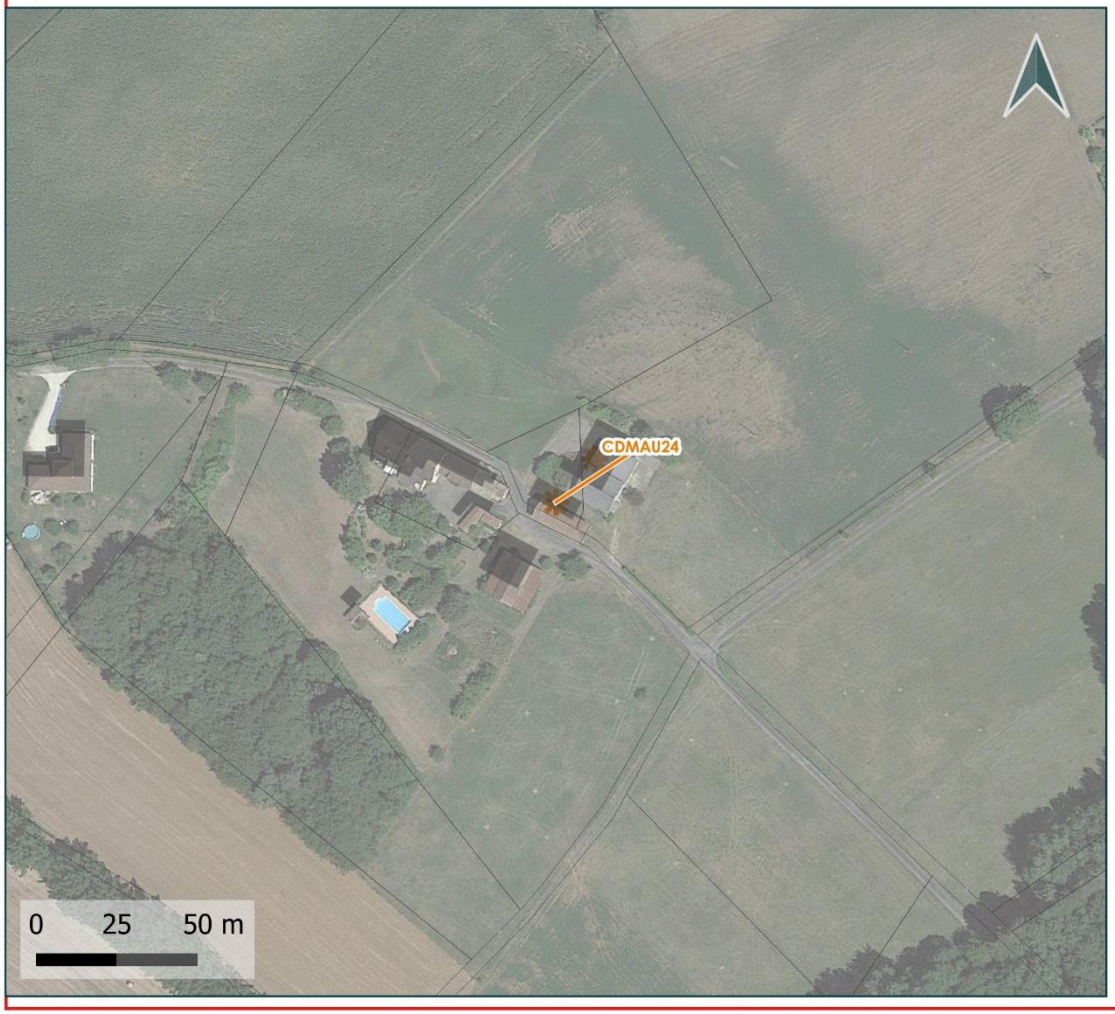

Sources: DGFIP© 2022 / IGN
Réalisation: Citadia Conseil
le 06.11.2024

CITADIA

Communauté de Communes Bastides Dordogne Périgord

Changements de destination

Fiche d'identité:

Commune : Mauzac-et-Grand-Castang

Code : CDMAU25

Destination : Logement

Parcelle : C0744

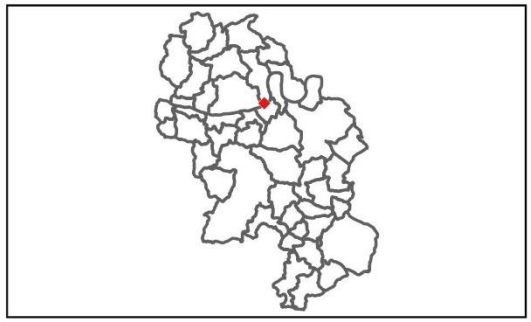

Sources: DGFIP© 2022 / IGN
Réalisation: Citadia Conseil
le 06.11.2024

CITADIA

Communauté de Communes Bastides Dordogne Périgord

Montferrand-du-Périgord

Plan Local d'Urbanisme intercommunal

PLUi Bastides Dordogne Périgord

Communauté de Communes Bastides Dordogne Périgord

Changements de destination

Fiche d'identité:

Commune : Montferrand-du-Perigord

Code : CDMDP1

Destination : Logement

Parcelle : AN36

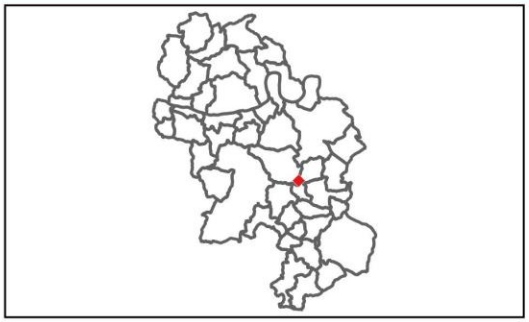

Sources: DGFIP© 2022 / IGN
Réalisation: Citadia Conseil
le 06.11.2024

CITADIA

Communauté de Communes Bastides Dordogne Périgord

Changements de destination

Fiche d'identité:

Commune : Montferrand-du-Perigord

Code : CDMDP2

Destination : Logement

Parcelle : AN0036

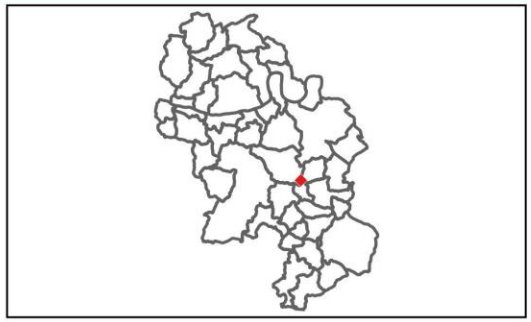

Sources: DGFIP© 2022 / IGN
Réalisation: Citadia Conseil
le 06.11.2024

CITADIA

Communauté de Communes Bastides Dordogne Périgord

Changements de destination

Fiche d'identité:

Commune : Montferrand-du-Perigord

Code : CDMDP3

Destination : Logement

Parcelle : AN0036

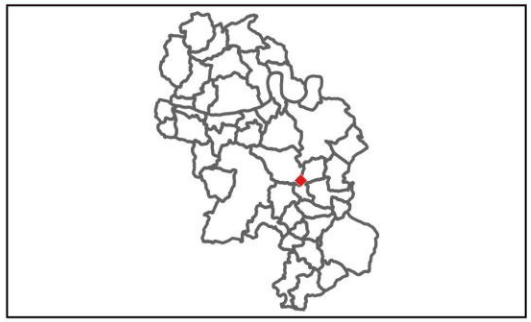

Sources: DGFIP© 2022 / IGN
Réalisation: Citadia Conseil
le 06.11.2024

CITADIA

Communauté de Communes Bastides Dordogne Périgord

Molières

Plan Local d'Urbanisme intercommunal

PLUi Bastides Dordogne Périgord

Communauté de Communes Bastides Dordogne Périgord

Changements de destination

Fiche d'identité:

Commune : Molieres

Code : CDMOL2

Destination : Logement et Local d'activité

Parcelle : B0794

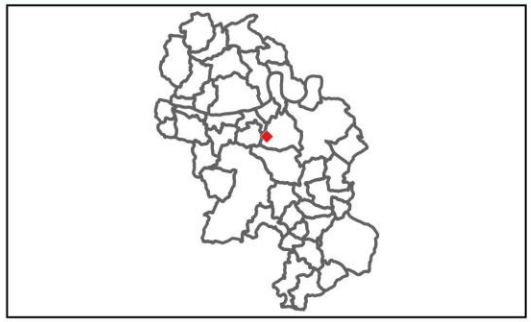

Sources: DGFIP© 2022 / IGN
Réalisation: Citadia Conseil
le 06.11.2024

CITADIA

Communauté de Communes Bastides Dordogne Périgord

Changements de destination

Fiche d'identité:

Commune : Molieres

Code : CDMOL3

Destination : Logement et Local d'activité

Parcelle : B0794

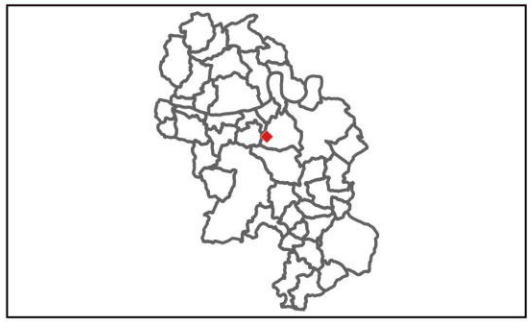

Sources: DGFIP© 2022 / IGN
Réalisation: Citadia Conseil
le 06.11.2024

CITADIA

Communauté de Communes Bastides Dordogne Périgord

Monpazier

Plan Local d'Urbanisme intercommunal

PLUi Bastides Dordogne Périgord

Communauté de Communes Bastides Dordogne Périgord

Changements de destination

Fiche d'identité:

Commune : Monpazier

Code : CDMPZ1

Destination : Logement

Parcelle : AB0001

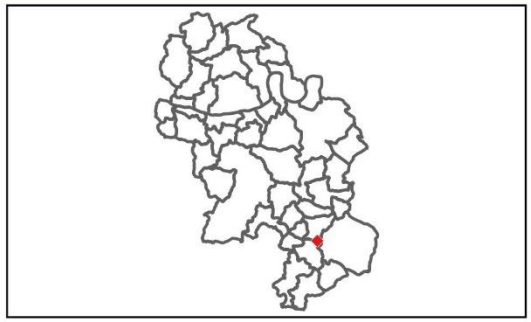

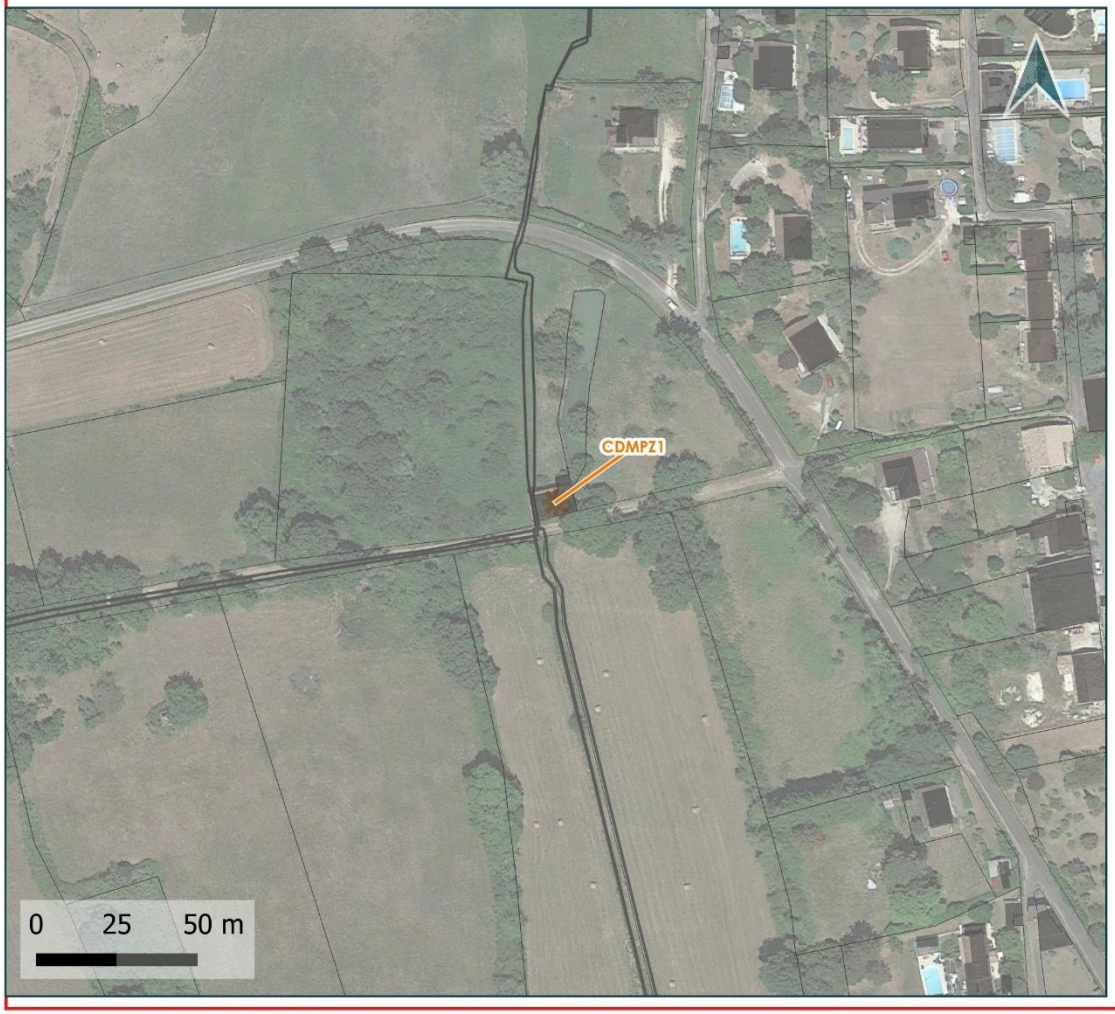

Sources: DGFIP© 2022 / IGN
Réalisation: Citadia Conseil
le 06.11.2024

CITADIA

Communauté de Communes Bastides Dordogne Périgord

Monsac

Plan Local d'Urbanisme intercommunal

PLUi Bastides Dordogne Périgord

Communauté de Communes Bastides Dordogne Périgord

Changements de destination

Fiche d'identité:

Commune : Monsac

Code : CDMSC1

Destination : Logement

Parcelle : A0660

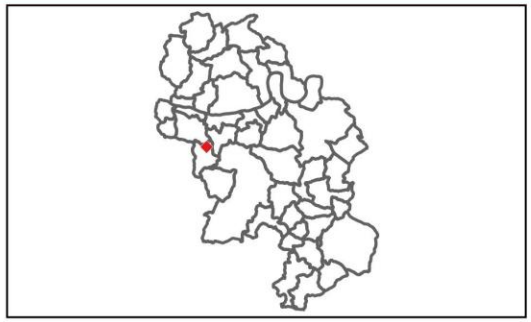

Le bâti est situé en limite de propriété, à proximité des maisons d'habitation déjà existantes. Des débroussaillements seront à prévoir.

Sources: DGFIP© 2022 / IGN
Réalisation: Citadia Conseil
le 06.11.2024

CITADIA

Communauté de Communes Bastides Dordogne Périgord

Changements de destination

Fiche d'identité:

Commune : Monsac

Code : CDMSC3

Destination : Logement

Parcelle : A0521

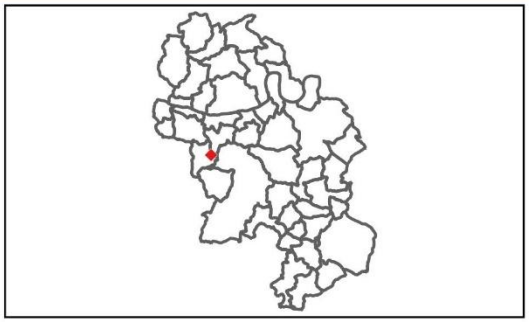

Sources: DGFIP© 2022 / IGN
Réalisation: Citadia Conseil
le 06.11.2024

CITADIA

Communauté de Communes Bastides Dordogne Périgord

Changements de destination

Fiche d'identité:

Commune : Monsac

Code : CDMSC4

Destination : Logement

Parcelle : A0522

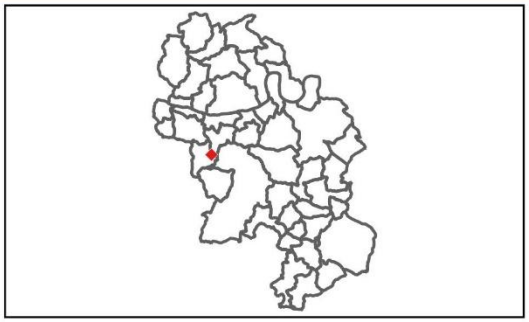

Sources: DGFIP© 2022 / IGN
Réalisation: Citadia Conseil
le 06.11.2024

CITADIA

Communauté de Communes Bastides Dordogne Périgord

Changements de destination

Fiche d'identité:

Commune : Monsac

Code : CDMSC5

Destination : Logement

Parcelle : A0522

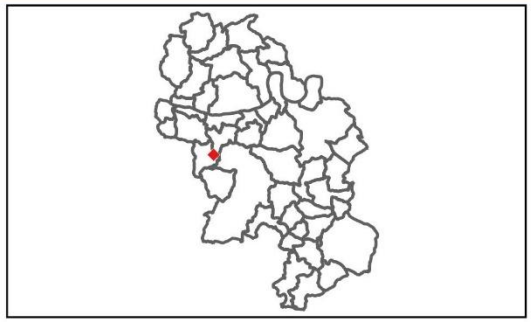

Sources: DGFIP© 2022 / IGN
Réalisation: Citadia Conseil
le 06.11.2024

CITADIA

Communauté de Communes Bastides Dordogne Périgord

Changements de destination

Fiche d'identité:

Commune : Monsac

Code : CDMSC6

Destination : Logement

Parcelle : B0436

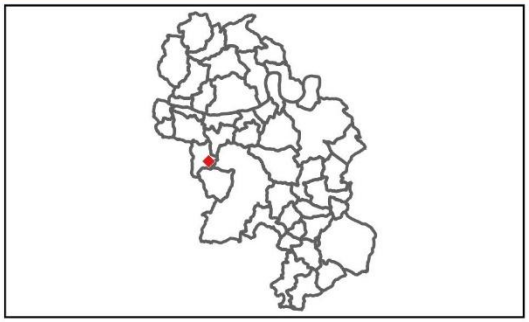

Le bâti est situé en limite de propriété, à proximité des maisons d'habitation déjà existantes. Des débroussaillements seront à prévoir.

Sources: DGFIP© 2022 / IGN
Réalisation: Citadia Conseil
le 06.11.2024

CITADIA

Communauté de Communes Bastides Dordogne Périgord

Changements de destination

Fiche d'identité:

Commune : Monsac

Code : CDMSC7

Destination : Logement

Parcelle : B0429

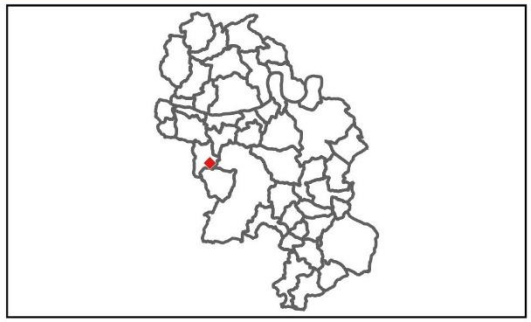

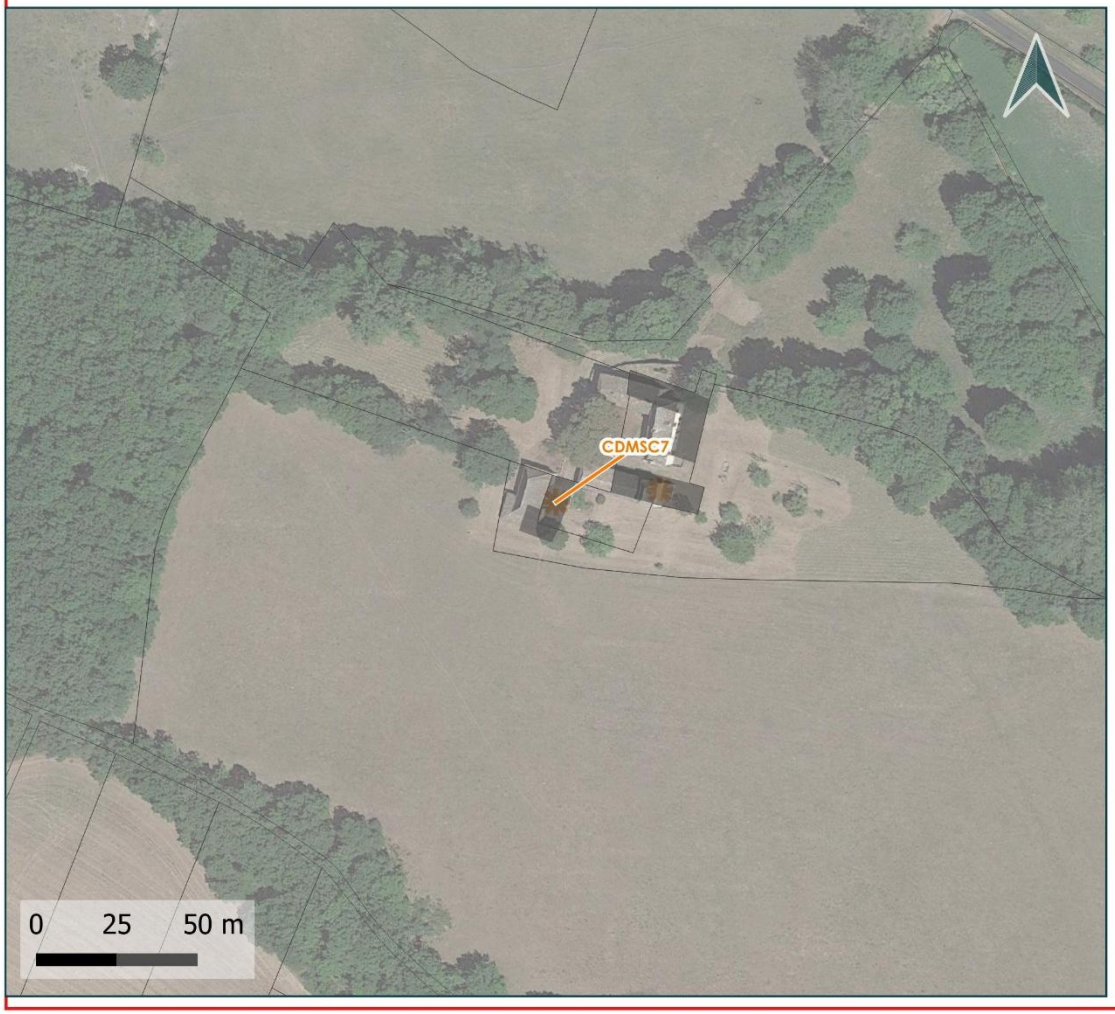

Sources: DGFIP© 2022 / IGN
Réalisation: Citadia Conseil
le 06.11.2024

CITADIA

Communauté de Communes Bastides Dordogne Périgord

Changements de destination

Fiche d'identité:

Commune : Monsac

Code : CDMSC8

Destination : Logement

Parcelle : B0429

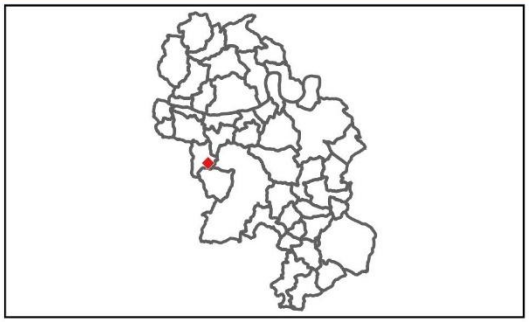

Sources: DGFIP© 2022 / IGN
Réalisation: Citadia Conseil
le 06.11.2024

CITADIA

Communauté de Communes Bastides Dordogne Périgord

Changements de destination

Fiche d'identité:

Commune : Monsac

Code : CDMSC9

Destination : Logement

Parcelle : B0216

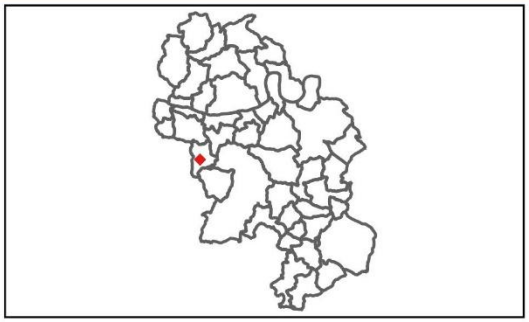

Une attention particulière sera demandée vis-à-vis du milieu naturel.

Sources: DGFIP© 2022 / IGN
Réalisation: Citadia Conseil
le 06.11.2024

CITADIA

Communauté de Communes Bastides Dordogne Périgord

Changements de destination

Fiche d'identité:

Commune : Monsac

Code : CDMSC10

Destination : Logement

Parcelle : A33

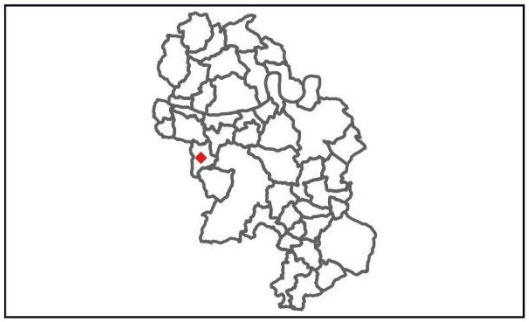

Sources: DGFIP© 2022 / IGN
Réalisation: Citadia Conseil
le 06.11.2024

CITADIA

Communauté de Communes Bastides Dordogne Périgord

Changements de destination

Fiche d'identité:

Commune : Monsac

Code : CDMSC11

Destination : Logement

Parcelle : A0712

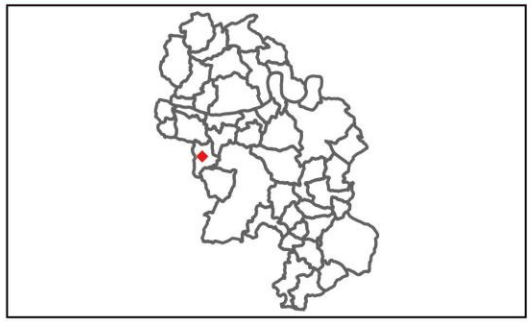

Sources: DGFIP© 2022 / IGN
Réalisation: Citadia Conseil
le 06.11.2024

CITADIA

Communauté de Communes Bastides Dordogne Périgord

Changements de destination

Fiche d'identité:

Commune : Monsac

Code : CDMSC12

Destination : Logement

Parcelle : B0388

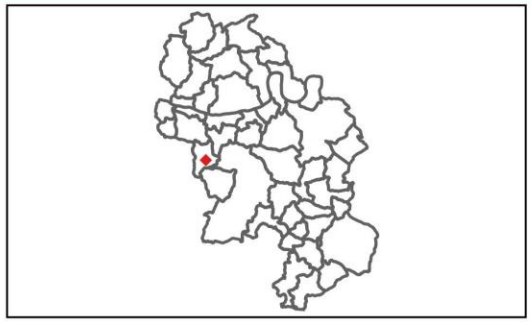

Sources: DGFIP© 2022 / IGN
Réalisation: Citadia Conseil
le 06.11.2024

CITADIA

Communauté de Communes Bastides Dordogne Périgord

Changements de destination

Fiche d'identité:

Commune : Monsac

Code : CDMSC13

Destination : Logement

Parcelle : B0388

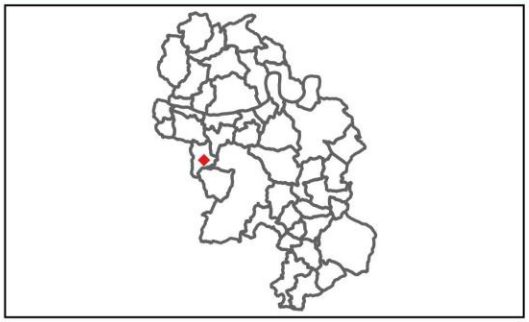

Sources: DGFIP© 2022 / IGN
Réalisation: Citadia Conseil
le 06.11.2024

CITADIA

Communauté de Communes Bastides Dordogne Périgord

Changements de destination

Fiche d'identité:

Commune : Monsac

Code : CDMSC14

Destination : Logement

Parcelle : B0388

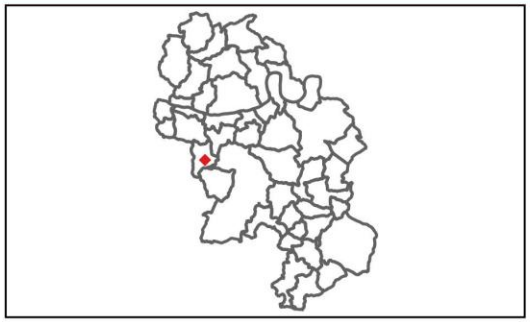

Sources: DGFIP© 2022 / IGN
Réalisation: Citadia Conseil
le 06.11.2024

CITADIA

Communauté de Communes Bastides Dordogne Périgord

Changements de destination

Fiche d'identité:

Commune : Monsac

Code : CDMSC15

Destination : Logement

Parcelle : B0787

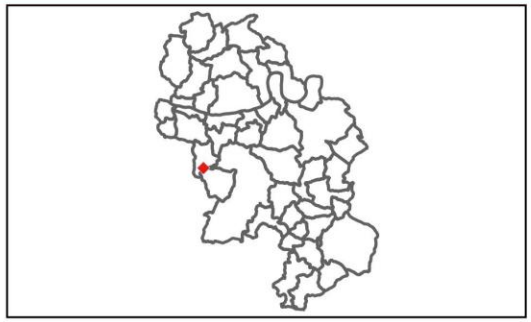

Sources: DGFIP© 2022 / IGN
Réalisation: Citadia Conseil
le 06.11.2024

CITADIA

Communauté de Communes Bastides Dordogne Périgord

Changements de destination

Fiche d'identité:

Commune : Monsac

Code : CDMSC16

Destination : Logement

Parcelle : B0786

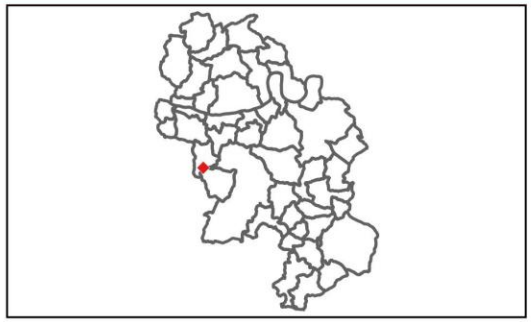

Sources: DGFIP© 2022 / IGN
Réalisation: Citadia Conseil
le 06.11.2024

CITADIA

Communauté de Communes Bastides Dordogne Périgord

Changements de destination

Fiche d'identité:

Commune : Monsac

Code : CDMSC17

Destination : Logement

Parcelle : A0752

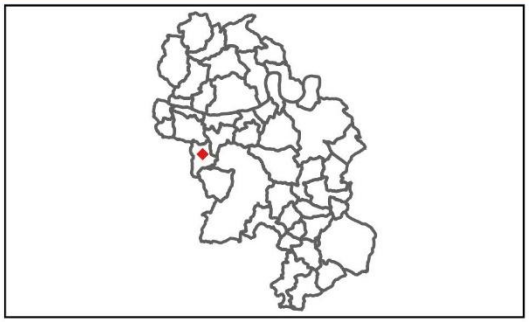

Sources: DGFIP© 2022 / IGN
Réalisation: Citadia Conseil
le 06.11.2024

CITADIA

Communauté de Communes Bastides Dordogne Périgord

Changements de destination

Fiche d'identité:

Commune : Monsac

Code : CDMSC18

Destination : Logement

Parcelle : A0400

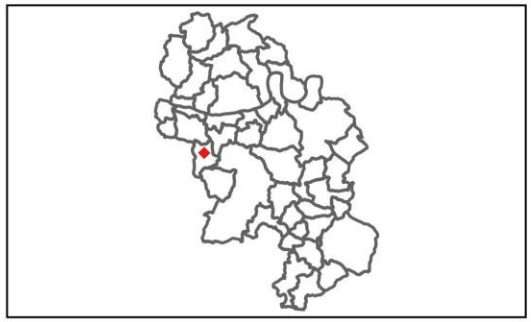

Sources: DGFIP© 2022 / IGN
Réalisation: Citadia Conseil
le 06.11.2024

CITADIA

Communauté de Communes Bastides Dordogne Périgord

Changements de destination

Fiche d'identité:

Commune : Monsac

Code : CDMSC19

Destination : Logement

Parcelle : A0112

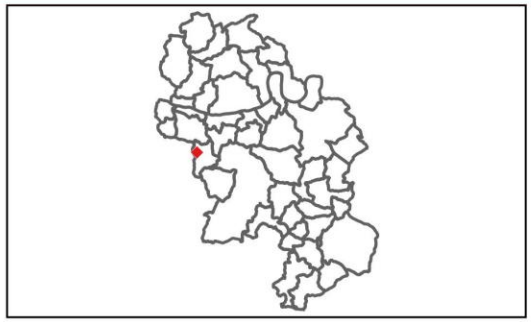

Sources: DGFIP© 2022 / IGN
Réalisation: Citadia Conseil
le 06.11.2024

CITADIA

Communauté de Communes Bastides Dordogne Périgord

Changements de destination

Fiche d'identité:

Commune : Monsac

Code : CDMSC20

Destination : Logement

Parcelle : A0112

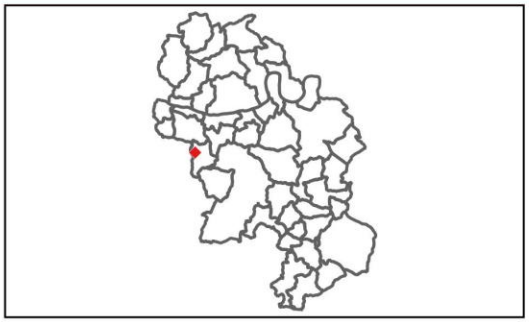

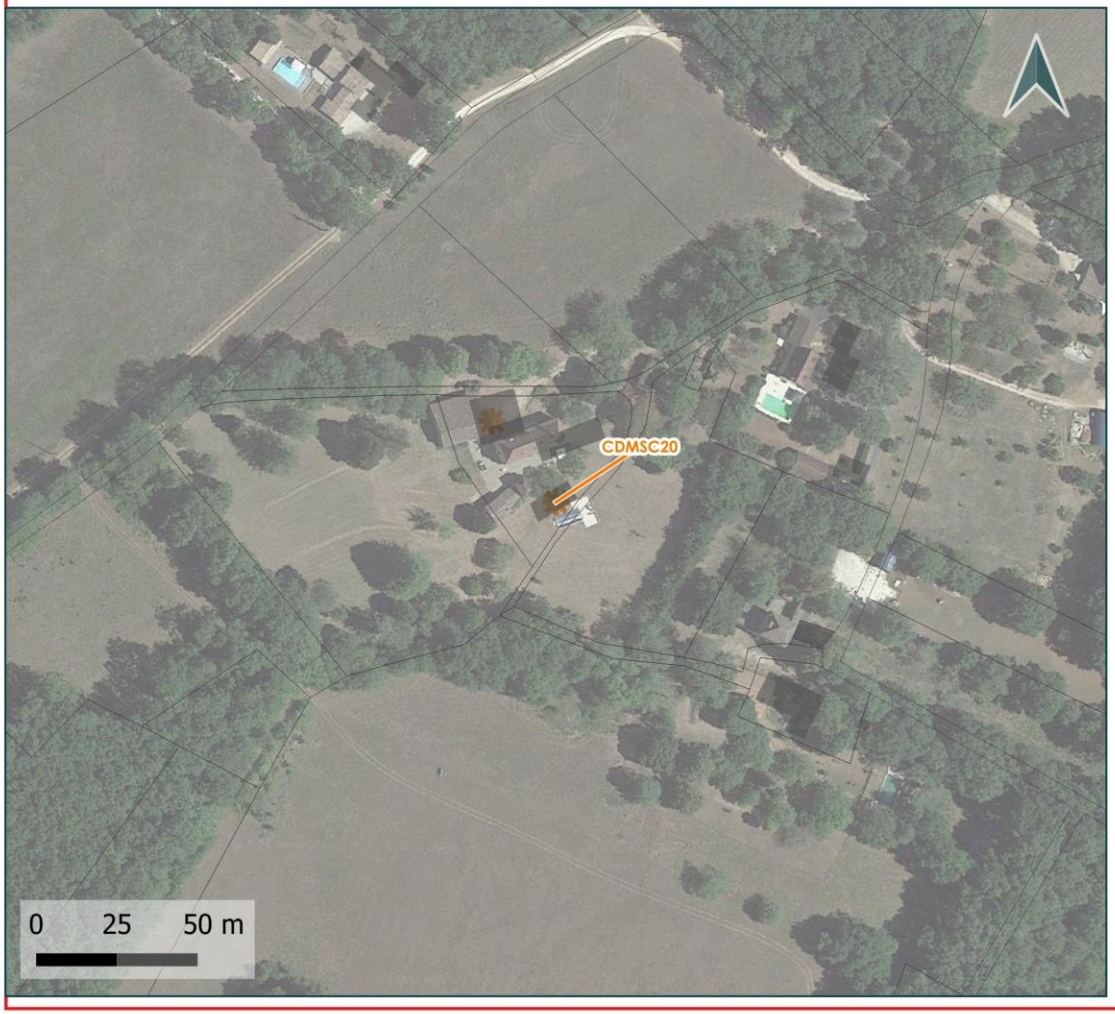

Sources: DGFIP© 2022 / IGN
Réalisation: Citadia Conseil
le 06.11.2024

CITADIA

Communauté de Communes Bastides Dordogne Périgord

Changements de destination

Fiche d'identité:

Commune : Monsac

Code : CDMSC22

Destination : Logement

Parcelle : B0190

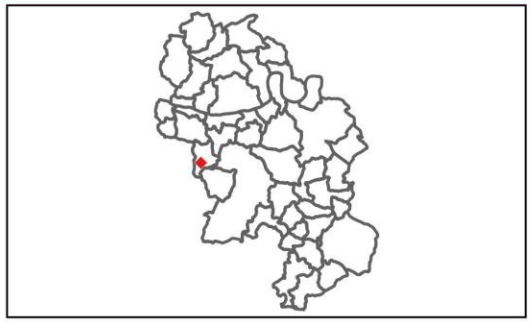

Sources: DGFIP© 2022 / IGN
Réalisation: Citadia Conseil
le 06.11.2024

CITADIA

Communauté de Communes Bastides Dordogne Périgord

Changements de destination

Fiche d'identité:

Commune : Monsac

Code : CDMSC23

Destination : Logement

Parcelle : B0807

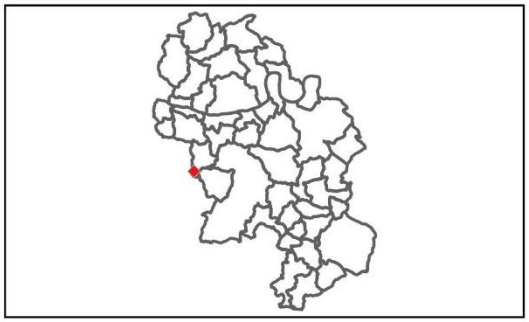

Sources: DGFIP© 2022 / IGN
Réalisation: Citadia Conseil
le 06.11.2024

CITADIA

Communauté de Communes Bastides Dordogne Périgord

Changements de destination

Fiche d'identité:

Commune : Monsac

Code : CDMSC24

Destination : Logement

Parcelle : B0801

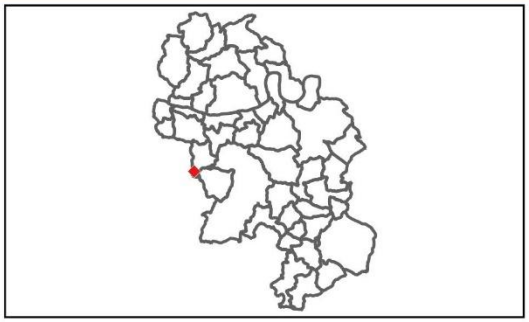

Sources: DGFIP© 2022 / IGN
Réalisation: Citadia Conseil
le 06.11.2024

CITADIA

Communauté de Communes Bastides Dordogne Périgord

Changements de destination

Fiche d'identité:

Commune : Monsac

Code : CDMSC25

Destination : Logement

Parcelle : B0040

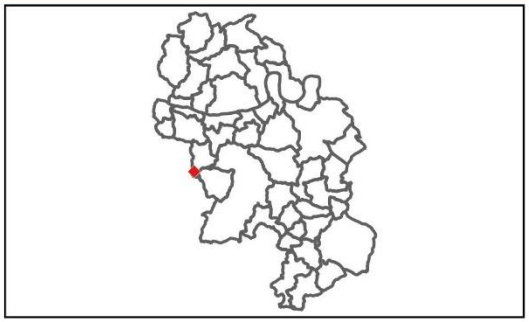

Sources: DGFIP© 2022 / IGN
Réalisation: Citadia Conseil
le 06.11.2024

CITADIA

Communauté de Communes Bastides Dordogne Périgord

Changements de destination

Fiche d'identité:

Commune : Monsac

Code : CDMSC26

Destination : Logement

Parcelle : B0009

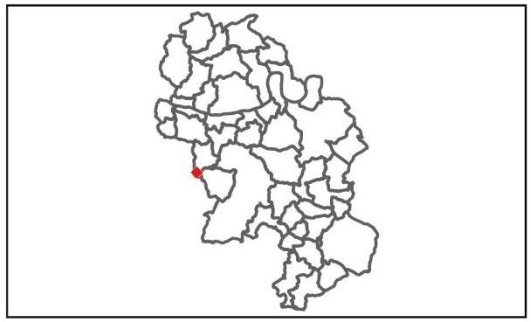

Sources: DGFIP© 2022 / IGN
Réalisation: Citadia Conseil
le 06.11.2024

CITADIA

Communauté de Communes Bastides Dordogne Périgord

Changements de destination

Fiche d'identité:

Commune : Monsac

Code : CDMSC27

Destination : Logement

Parcelle : B0377

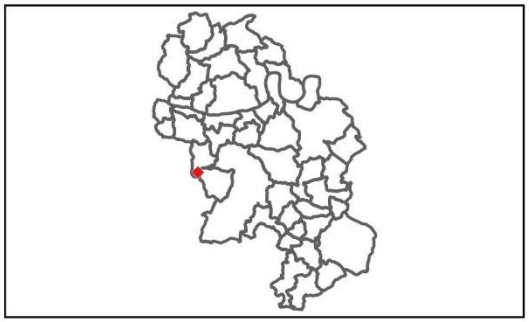

Sources: DGFIP© 2022 / IGN
Réalisation: Citadia Conseil
le 06.11.2024

CITADIA

Communauté de Communes Bastides Dordogne Périgord

Naussannes

Plan Local d'Urbanisme intercommunal

PLUi Bastides Dordogne Périgord

Communauté de Communes Bastides Dordogne Périgord

Changements de destination

Fiche d'identité:

Commune : Naussannes

Code : CDNAU1

Destination : Logement

Parcelle : C0514

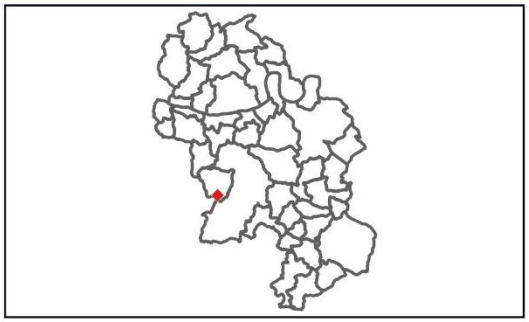

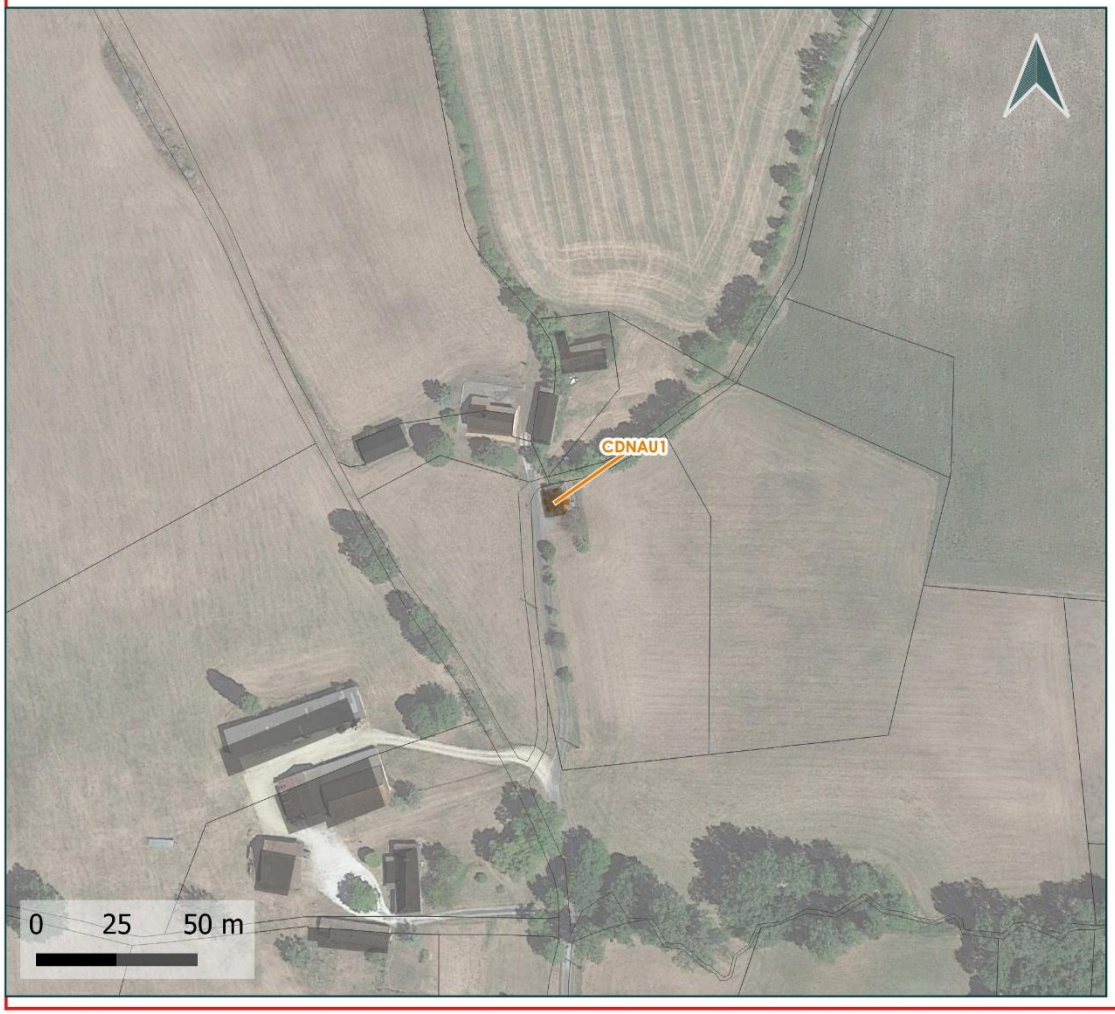

Sources: DGFIP© 2022 / IGN
Réalisation: Citadia Conseil
le 06.11.2024

CITADIA

Communauté de Communes Bastides Dordogne Périgord

Pezuls

Plan Local d'Urbanisme intercommunal

PLUi Bastides Dordogne Périgord

Communauté de Communes Bastides Dordogne Périgord

Changements de destination

Fiche d'identité:

Commune : Pezuls

Code : CDPEZ1

Destination : Logement

Parcelle : C0318

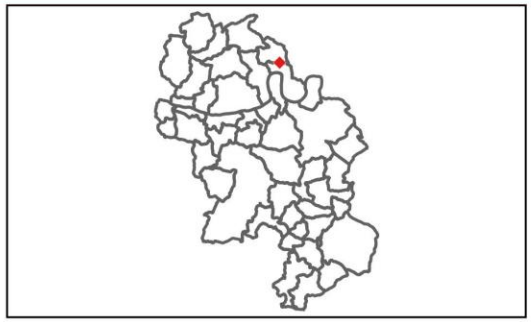

Sources: DGFIP© 2022 / IGN
Réalisation: Citadia Conseil
le 06.11.2024

CITADIA

Communauté de Communes Bastides Dordogne Périgord

Changements de destination

Fiche d'identité:

Commune : Pezuls

Code : CDPEZ2

Destination : Logement

Parcelle : A0030

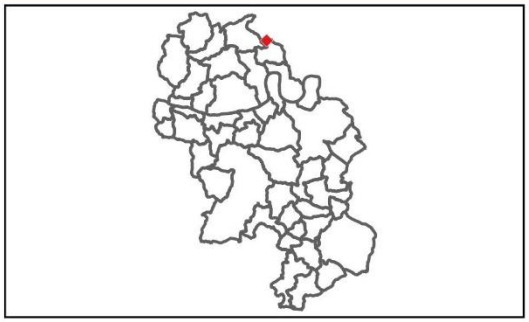

Sources: DGFIP© 2022 / IGN
Réalisation: Citadia Conseil
le 06.11.2024

CITADIA

Communauté de Communes Bastides Dordogne Périgord

Changements de destination

Fiche d'identité:

Commune : Pezuls

Code : CDPEZ4

Destination : Logement

Parcelle : D0194

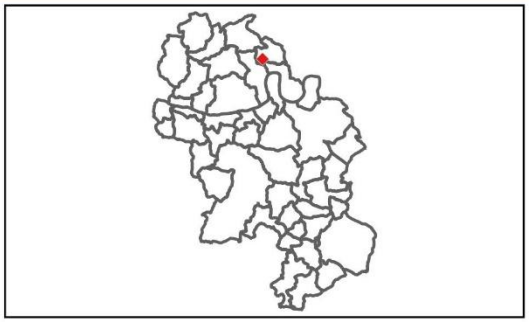

Sources: DGFIP© 2022 / IGN
Réalisation: Citadia Conseil
le 06.11.2024

CITADIA

Communauté de Communes Bastides Dordogne Périgord

Changements de destination

Fiche d'identité:

Commune : Pezuls

Code : CDPEZ6

Destination : Logement

Parcelle : D0298

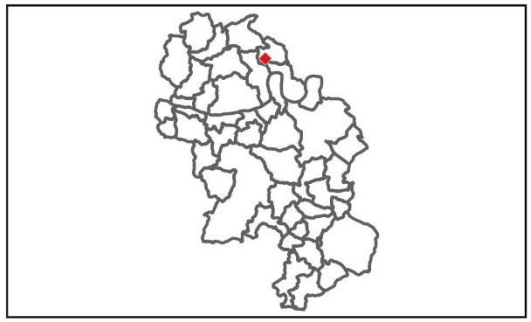

Le bâti est situé en limite de propriété, à proximité des maisons d'habitation déjà existantes.

Sources: DGFIP© 2022 / IGN
Réalisation: Citadia Conseil
le 06.11.2024

CITADIA

Communauté de Communes Bastides Dordogne Périgord

Changements de destination

Fiche d'identité:

Commune : Pezuls

Code : CDPEZ7

Destination : Logement

Parcelle : D0321

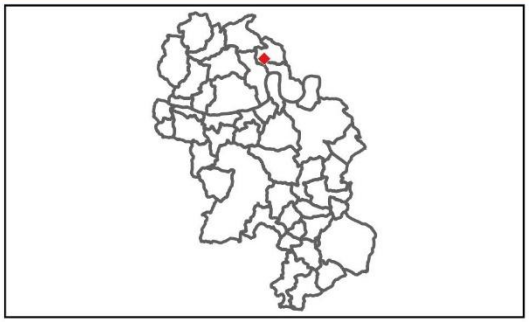

Sources: DGFIP© 2022 / IGN
Réalisation: Citadia Conseil
le 06.11.2024

CITADIA

Communauté de Communes Bastides Dordogne Périgord

Changements de destination

Fiche d'identité:

Commune : Pezuls

Code : CDPEZ8

Destination : Logement

Parcelle : C0506

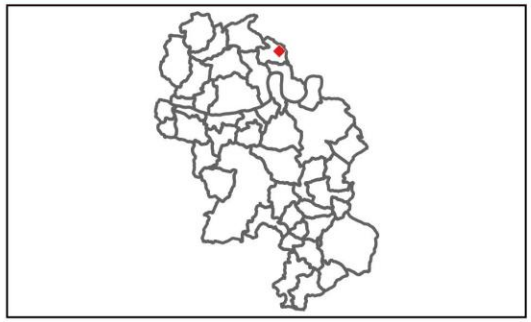

Sources: DGFIP© 2022 / IGN
Réalisation: Citadia Conseil
le 06.11.2024

CITADIA

Communauté de Communes Bastides Dordogne Périgord

Changements de destination

Fiche d'identité:

Commune : Pezuls

Code : CDPEZ9

Destination : Logement

Parcelle : A0031

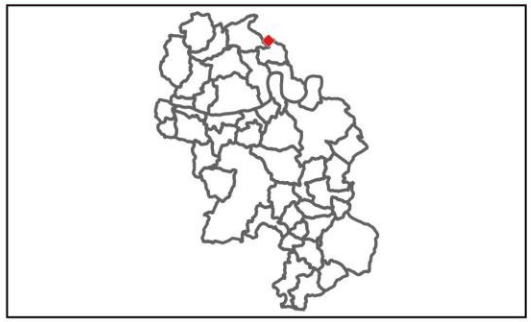

Sources: DGFIP© 2022 / IGN
Réalisation: Citadia Conseil
le 06.11.2024

CITADIA

Communauté de Communes Bastides Dordogne Périgord

Changements de destination

Fiche d'identité:

Commune : Pezuls

Code : CDPEZ10

Destination : Logement

Parcelle : B0322

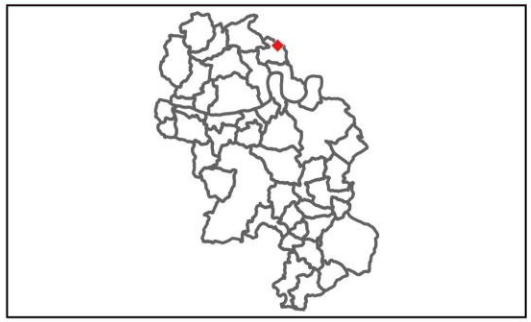

Sources: DGFIP© 2022 / IGN
Réalisation: Citadia Conseil
le 06.11.2024

CITADIA

Communauté de Communes Bastides Dordogne Périgord

Changements de destination

Fiche d'identité:

Commune : Pezuls

Code : CDPEZ11

Destination : Logement

Parcelle : B0288

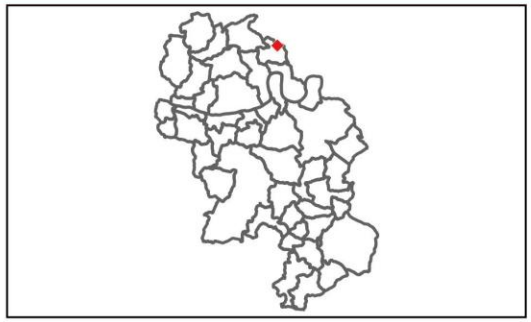

Sources: DGFIP© 2022 / IGN
Réalisation: Citadia Conseil
le 06.11.2024

CITADIA

Communauté de Communes Bastides Dordogne Périgord

Pontours

Plan Local d'Urbanisme intercommunal

PLUi Bastides Dordogne Périgord

Communauté de Communes Bastides Dordogne Périgord

Changements de destination

Fiche d'identité:

Commune : Pontours

Code : CDPON1

Destination : Logement

Parcelle : B0079

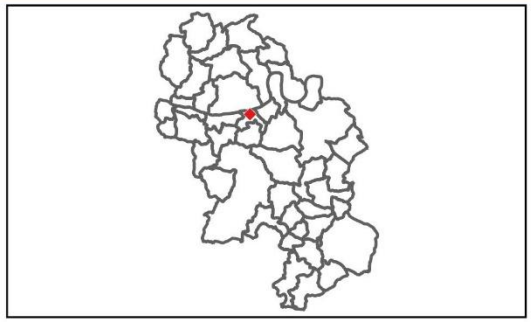

Sources: DGFIP© 2022 / IGN
Réalisation: Citadia Conseil
le 06.11.2024

CITADIA

Communauté de Communes Bastides Dordogne Périgord

Changements de destination

Fiche d'identité:

Commune : Pontours

Code : CDPON3

Destination : Logement et Local d'activité

Parcelle : A0151

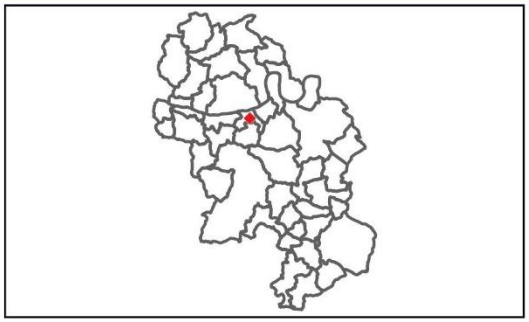

Sources: DGFIP© 2022 / IGN
Réalisation: Citadia Conseil
le 06.11.2024

CITADIA

Communauté de Communes Bastides Dordogne Périgord

Changements de destination

Fiche d'identité:

Commune : Pontours

Code : CDPON4

Destination : Logement

Parcelle : A0440

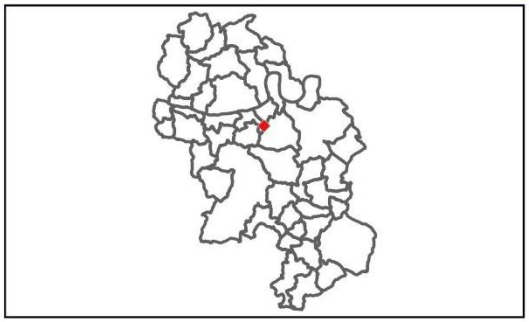

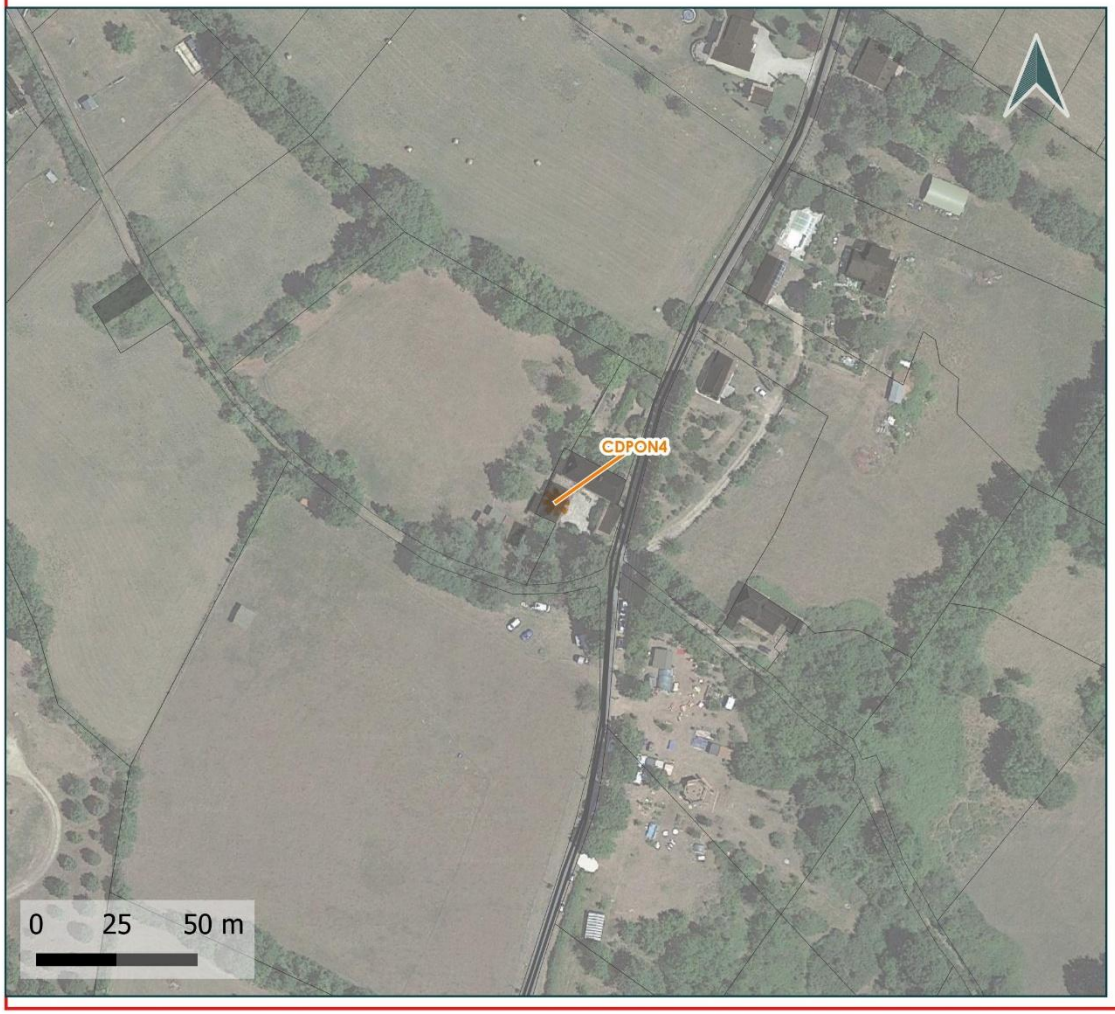

Sources: DGFIP© 2022 / IGN
Réalisation: Citadia Conseil
le 06.11.2024

CITADIA

Communauté de Communes Bastides Dordogne Périgord

Changements de destination

Fiche d'identité:

Commune : Pontours

Code : CDPON11

Destination : Logement

Parcelle : B0064

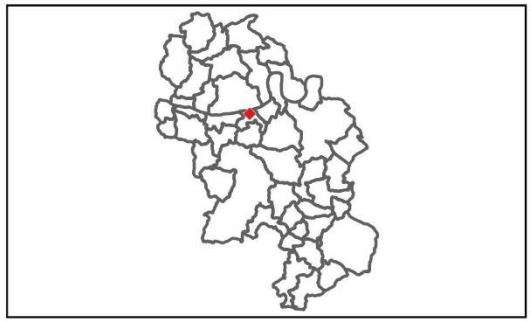

Sources: DGFIP© 2022 / IGN
Réalisation: Citadia Conseil
le 06.11.2024

CITADIA

Communauté de Communes Bastides Dordogne Périgord

Changements de destination

Fiche d'identité:

Commune : Pontours

Code : CDPON12

Destination : Logement et Local d'activité

Parcelle : B0064

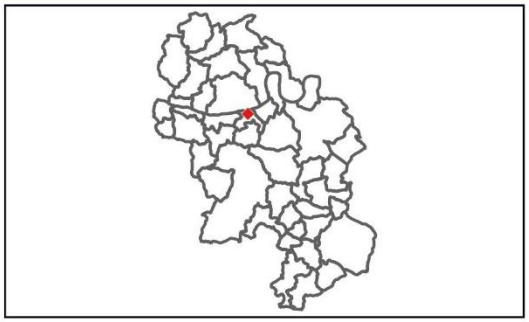

Sources: DGFIP© 2022 / IGN
Réalisation: Citadia Conseil
le 06.11.2024

CITADIA

Communauté de Communes Bastides Dordogne Périgord

Changements de destination

Fiche d'identité:

Commune : Pontours

Code : CDPON13

Destination : Logement

Parcelle : B0317

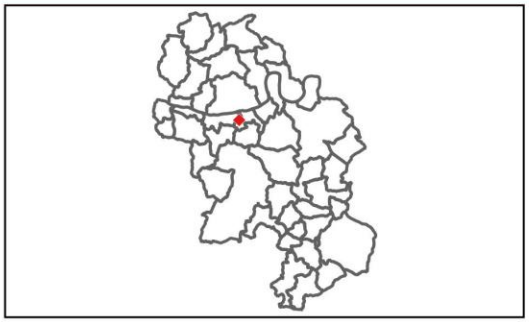

Sources: DGFIP© 2022 / IGN
Réalisation: Citadia Conseil
le 06.11.2024

CITADIA

Communauté de Communes Bastides Dordogne Périgord

Changements de destination

Fiche d'identité:

Commune : Pontours

Code : CDPON14

Destination : Logement

Parcelle : B0793

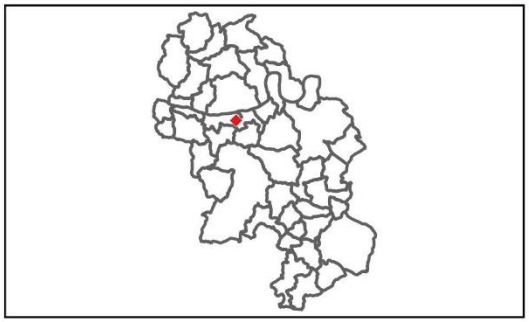

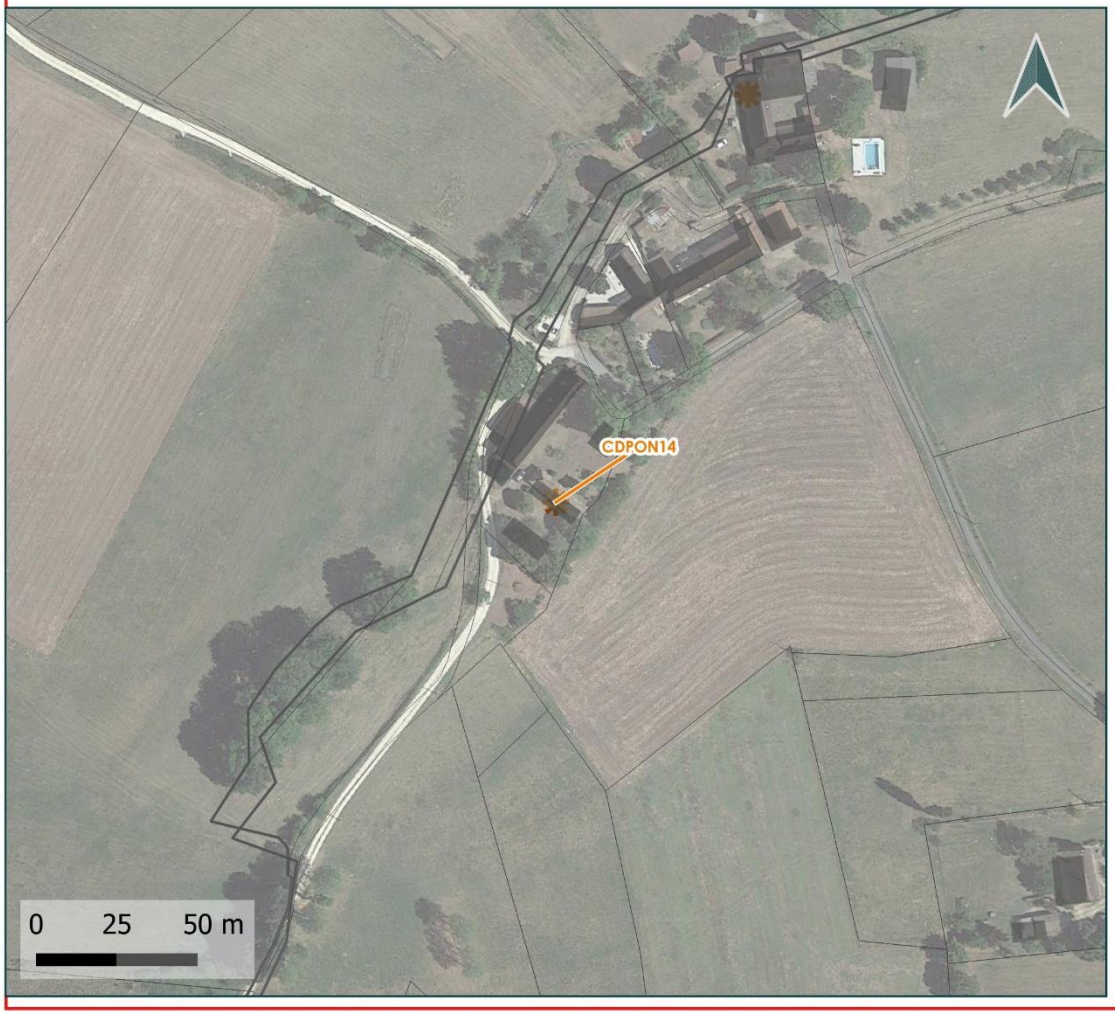

Sources: DGFIP© 2022 / IGN
Réalisation: Citadia Conseil
le 06.11.2024

CITADIA

Communauté de Communes Bastides Dordogne Périgord

Changements de destination

Fiche d'identité:

Commune : Pontours

Code : CDPON15

Destination : Logement

Parcelle : B0798

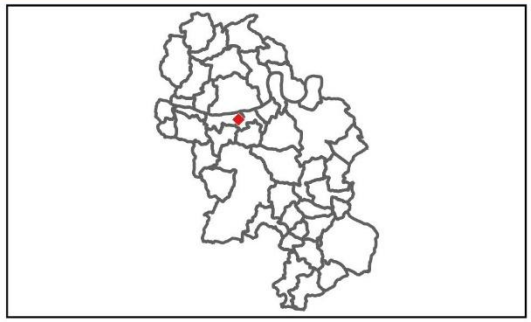

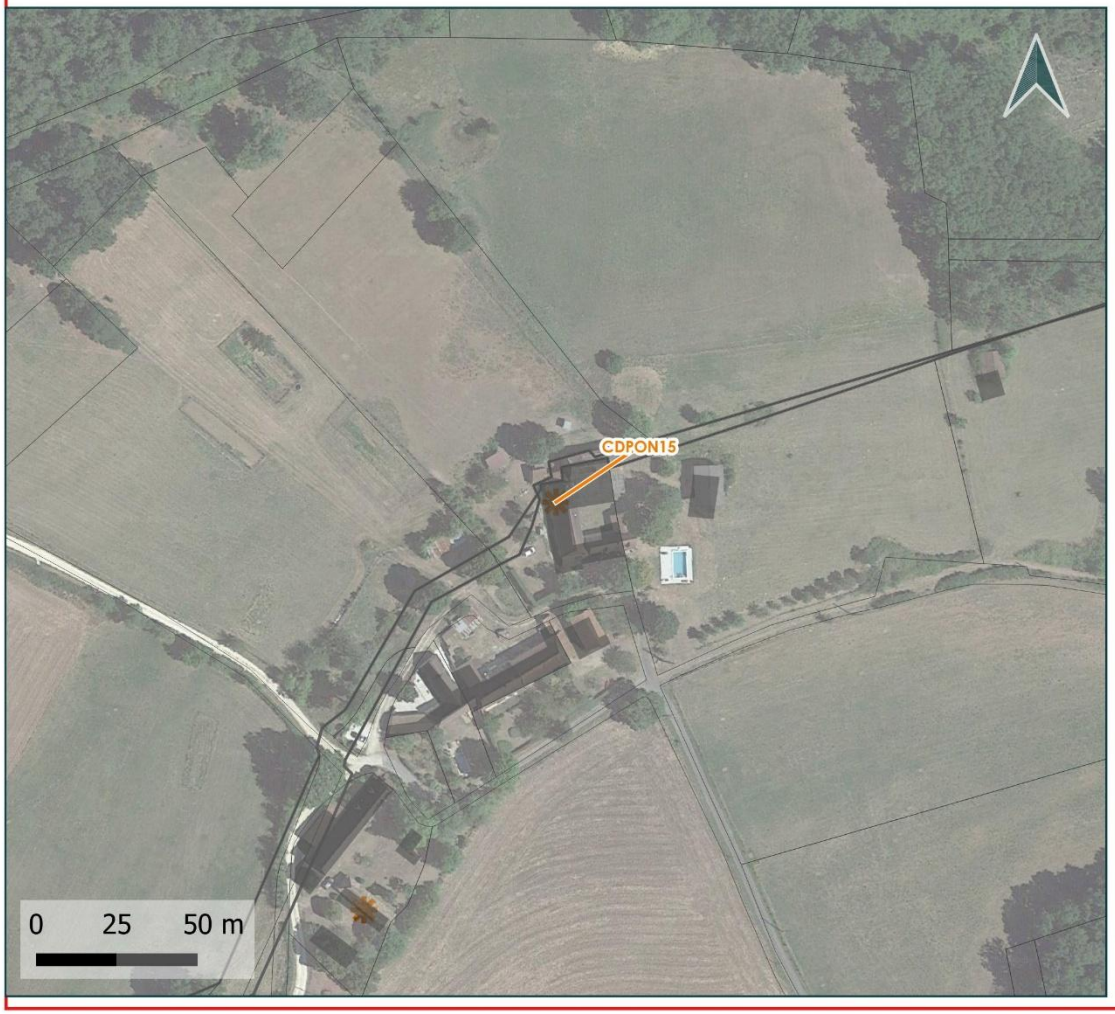

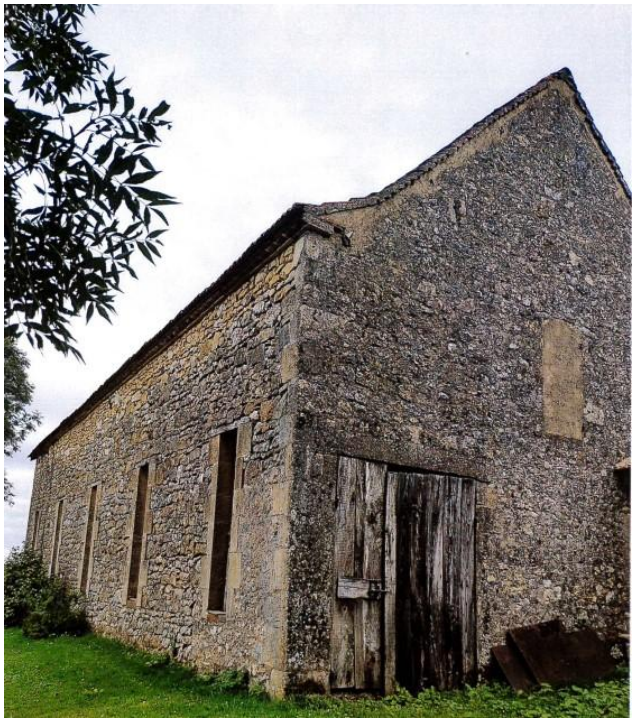

Sources: DGFIP© 2022 / IGN
Réalisation: Citadia Conseil
le 06.11.2024

CITADIA

Communauté de Communes Bastides Dordogne Périgord

Changements de destination

Fiche d'identité:

Commune : Pontours

Code : CDPON17

Destination : Logement

Parcelle : B1027

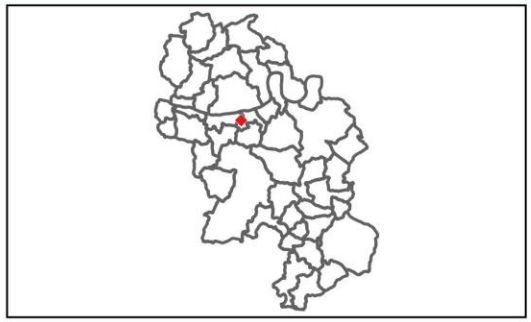

Sources: DGFIP© 2022 / IGN
Réalisation: Citadia Conseil
le 06.11.2024

CITADIA

Communauté de Communes Bastides Dordogne Périgord

Pressignac-Vicq

Plan Local d'Urbanisme intercommunal

PLUi Bastides Dordogne Périgord

Communauté de Communes Bastides Dordogne Périgord

Changements de destination

Fiche d'identité:

Commune : Pressignac-Vicq

Code : CDPRE01

Destination : Logement

Parcelle : B655

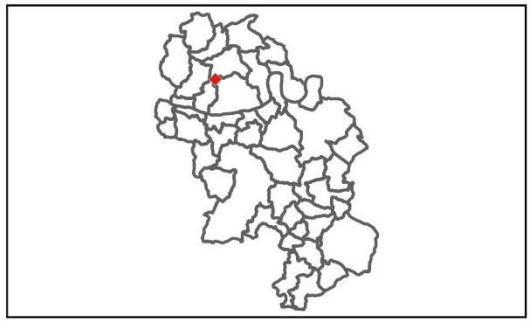

Sources: DGFIP© 2022 / IGN
Réalisation: Citadia Conseil
le 06.11.2024

CITADIA

Communauté de Communes Bastides Dordogne Périgord

Changements de destination

Fiche d'identité:

Commune : Pressignac-Vicq

Code : CDPRE02

Destination : Logement

Parcelle : B659

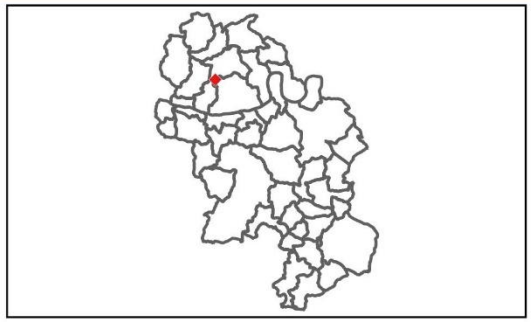

Sources: DGFIP© 2022 / IGN
Réalisation: Citadia Conseil
le 06.11.2024

CITADIA

Communauté de Communes Bastides Dordogne Périgord

Rampieux

Plan Local d'Urbanisme intercommunal

PLUi Bastides Dordogne Périgord

Communauté de Communes Bastides Dordogne Périgord

Changements de destination

Fiche d'identité:

Commune : Rampieux

Code : CDRAM1

Destination : Logement

Parcelle : AB0140

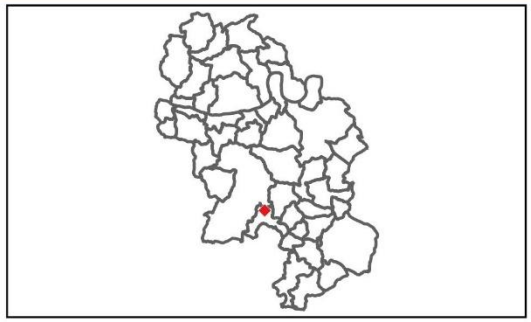

Sources: DGFIP© 2022 / IGN
Réalisation: Citadia Conseil
le 06.11.2024

CITADIA

Communauté de Communes Bastides Dordogne Périgord

Changements de destination

Fiche d'identité:

Commune : Rampieux

Code : CDRAM2

Destination : Logement

Parcelle : AC0060

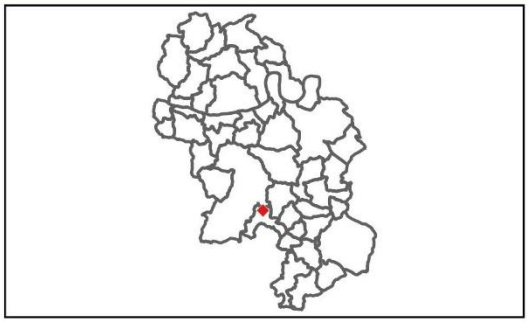

Sources: DGFIP© 2022 / IGN
Réalisation: Citadia Conseil
le 06.11.2024

CITADIA

Communauté de Communes Bastides Dordogne Périgord

Changements de destination

Fiche d'identité:

Commune : Rampieux

Code : CDRAM3

Destination : Logement

Parcelle : AB0140

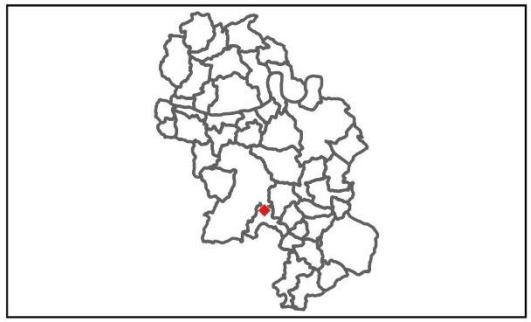

Sources: DGFIP© 2022 / IGN
Réalisation: Citadia Conseil
le 06.11.2024

CITADIA

Communauté de Communes Bastides Dordogne Périgord

Changements de destination

Fiche d'identité:

Commune : Rampieux

Code : CDRAM5

Destination : Logement

Parcelle : AB0110

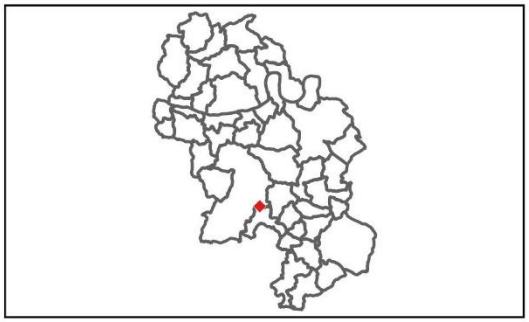

Sources: DGFIP© 2022 / IGN
Réalisation: Citadia Conseil
le 06.11.2024

CITADIA

Communauté de Communes Bastides Dordogne Périgord

Changements de destination

Fiche d'identité:

Commune : Rampieux

Code : CDRAM6

Destination : Logement

Parcelle : AB0110

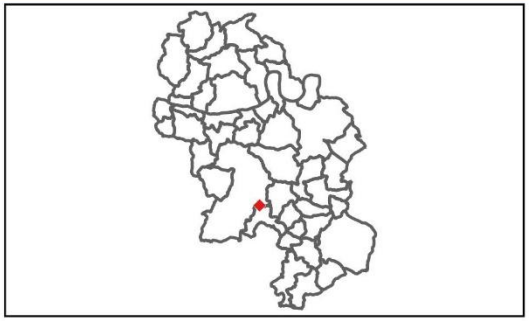

Sources: DGFIP© 2022 / IGN
Réalisation: Citadia Conseil
le 06.11.2024

CITADIA

Communauté de Communes Bastides Dordogne Périgord

Changements de destination

Fiche d'identité:

Commune : Rampieux

Code : CDRAM9

Destination : Logement

Parcelle : A0495

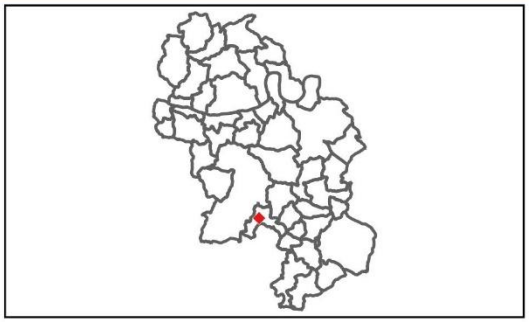

Sources: DGFIP© 2022 / IGN
Réalisation: Citadia Conseil
le 06.11.2024

CITADIA

Communauté de Communes Bastides Dordogne Périgord

Changements de destination

Fiche d'identité:

Commune : Rampieux

Code : CDRAM10

Destination : Logement

Parcelle : A0519

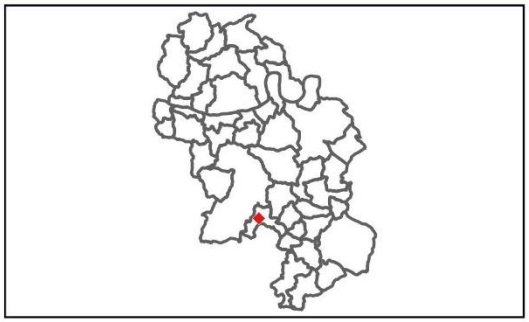

Sources: DGFIP© 2022 / IGN
Réalisation: Citadia Conseil
le 06.11.2024

CITADIA

Communauté de Communes Bastides Dordogne Périgord

Changements de destination

Fiche d'identité:

Commune : Rampieux

Code : CDRAM11

Destination : Logement

Parcelle : A0519

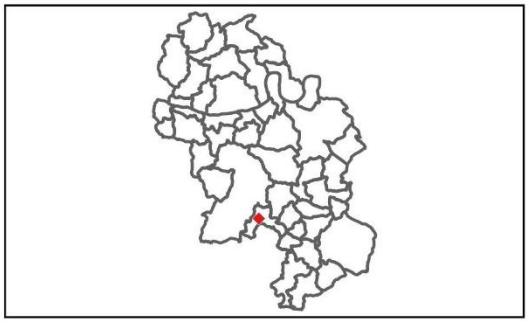

Sources: DGFIP© 2022 / IGN
Réalisation: Citadia Conseil
le 06.11.2024

CITADIA

Communauté de Communes Bastides Dordogne Périgord

Changements de destination

Fiche d'identité:

Commune : Rampieux

Code : CDRAM12

Destination : Logement

Parcelle : A0833

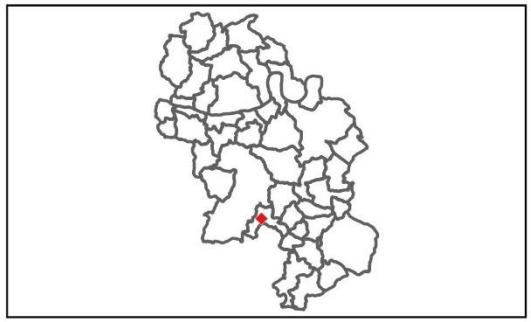

Sources: DGFIP© 2022 / IGN
Réalisation: Citadia Conseil
le 06.11.2024

CITADIA

Communauté de Communes Bastides Dordogne Périgord

Changements de destination

Fiche d'identité:

Commune : Rampieux

Code : CDRAM13

Destination : Logement

Parcelle : A0495

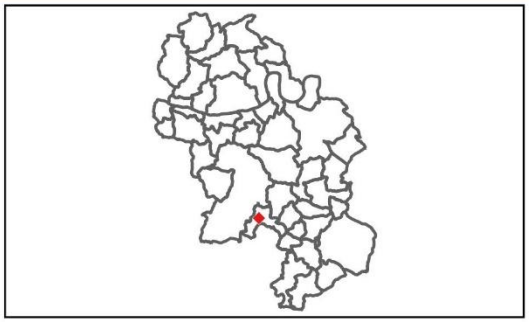

Sources: DGFIP© 2022 / IGN
Réalisation: Citadia Conseil
le 06.11.2024

CITADIA

Communauté de Communes Bastides Dordogne Périgord

Changements de destination

Fiche d'identité:

Commune : Rampieux

Code : CDRAM14

Destination : Logement

Parcelle : B0101

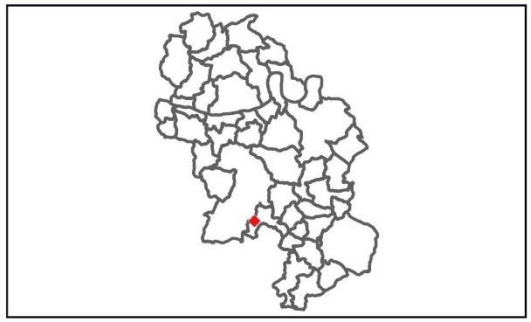

Sources: DGFIP© 2022 / IGN
Réalisation: Citadia Conseil
le 06.11.2024

CITADIA

Communauté de Communes Bastides Dordogne Périgord

Changements de destination

Fiche d'identité:

Commune : Rampieux

Code : CDRAM15

Destination : Logement

Parcelle : B0101

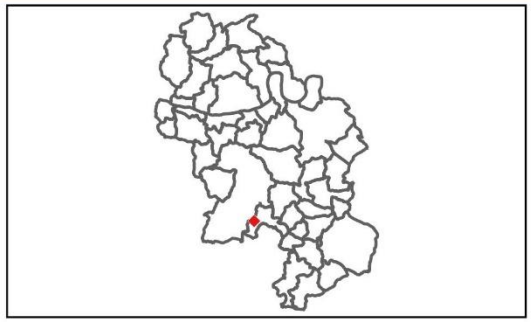

Sources: DGFIP© 2022 / IGN
Réalisation: Citadia Conseil
le 06.11.2024

CITADIA

Communauté de Communes Bastides Dordogne Périgord

Changements de destination

Fiche d'identité:

Commune : Rampieux

Code : CDRAM16

Destination : Logement

Parcelle : B0071

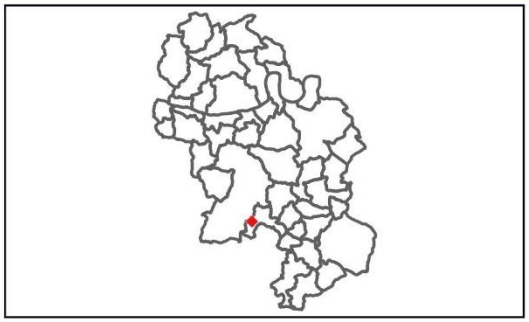

Sources: DGFIP© 2022 / IGN
Réalisation: Citadia Conseil
le 06.11.2024

CITADIA

Communauté de Communes Bastides Dordogne Périgord

Changements de destination

Fiche d'identité:

Commune : Rampieux

Code : CDRAM17

Destination : Logement

Parcelle : B0828

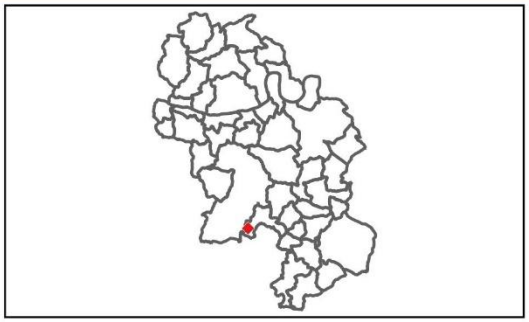

Sources: DGFIP© 2022 / IGN
Réalisation: Citadia Conseil
le 06.11.2024

CITADIA

Communauté de Communes Bastides Dordogne Périgord

Changements de destination

Fiche d'identité:

Commune : Rampieux

Code : CDRAM18

Destination : /

Parcelle : B0824

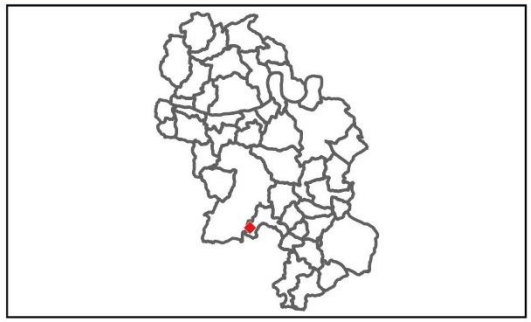

Sources: DGFIP© 2022 / IGN
Réalisation: Citadia Conseil
le 06.11.2024

CITADIA

Communauté de Communes Bastides Dordogne Périgord

Changements de destination

Fiche d'identité:

Commune : Rampieux

Code : CDRAM19

Destination : Logement

Parcelle : B0926

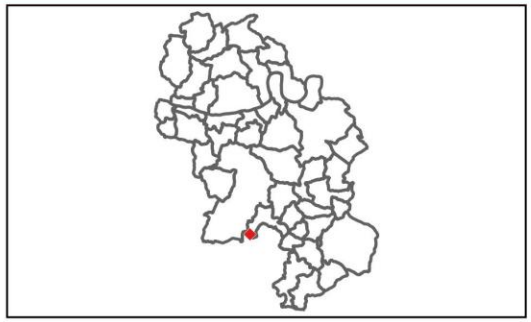

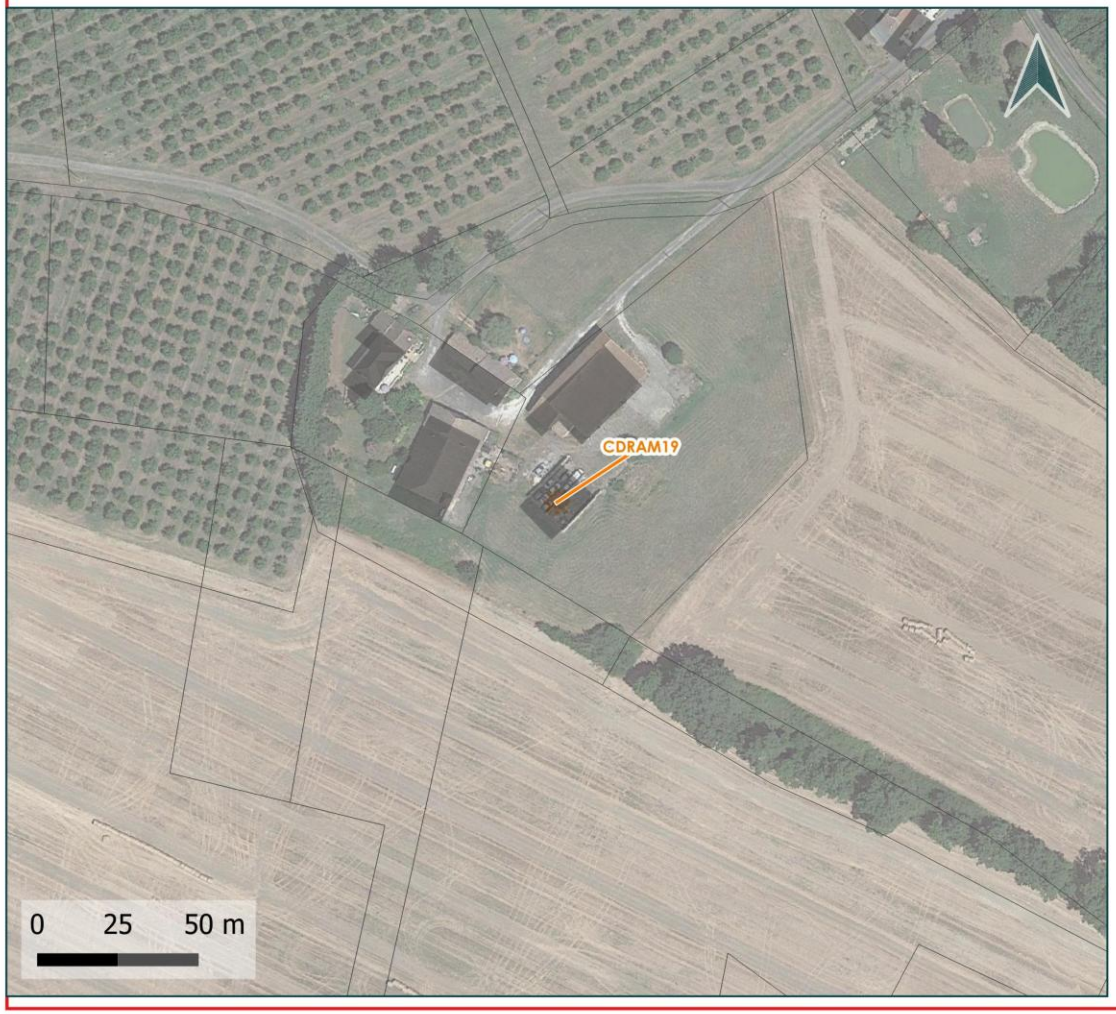

Sources: DGFIP© 2022 / IGN
Réalisation: Citadia Conseil
le 06.11.2024

CITADIA

Communauté de Communes Bastides Dordogne Périgord

Changements de destination

Fiche d'identité:

Commune : Rampieux

Code : CDRAM21

Destination : Logement

Parcelle : B0424

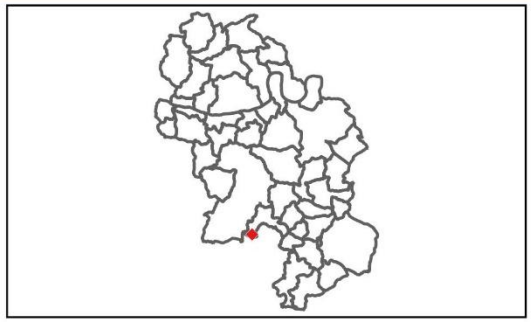

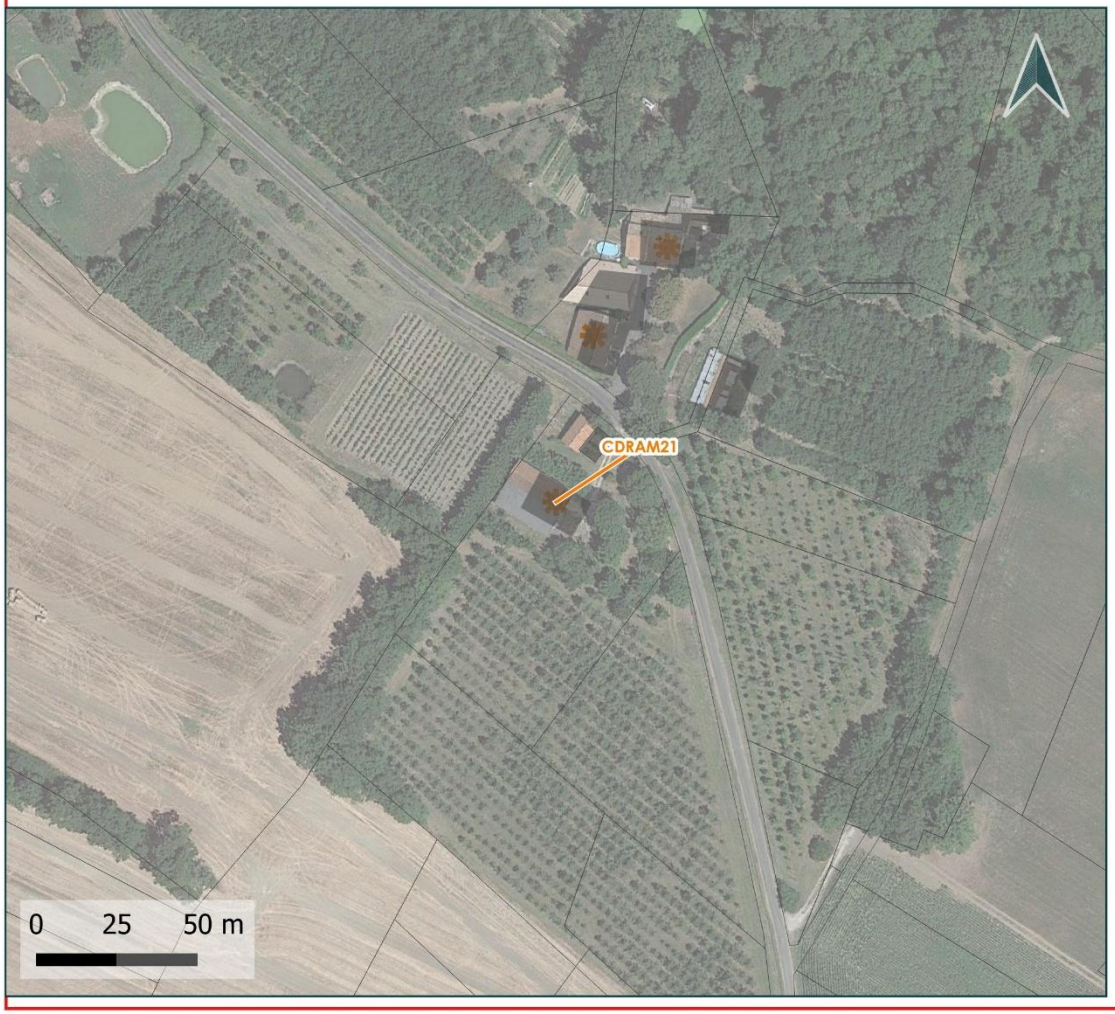

Sources: DGFIP© 2022 / IGN
Réalisation: Citadia Conseil
le 06.11.2024

CITADIA

Communauté de Communes Bastides Dordogne Périgord

Changements de destination

Fiche d'identité:

Commune : Rampieux

Code : CDRAM23

Destination : Logement

Parcelle : B0395

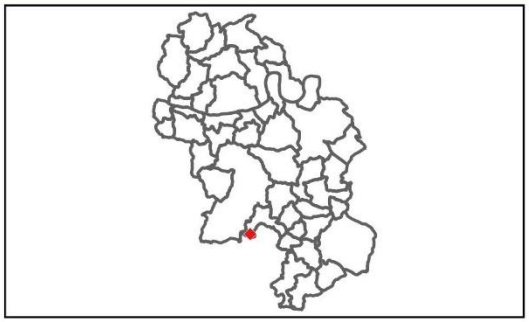

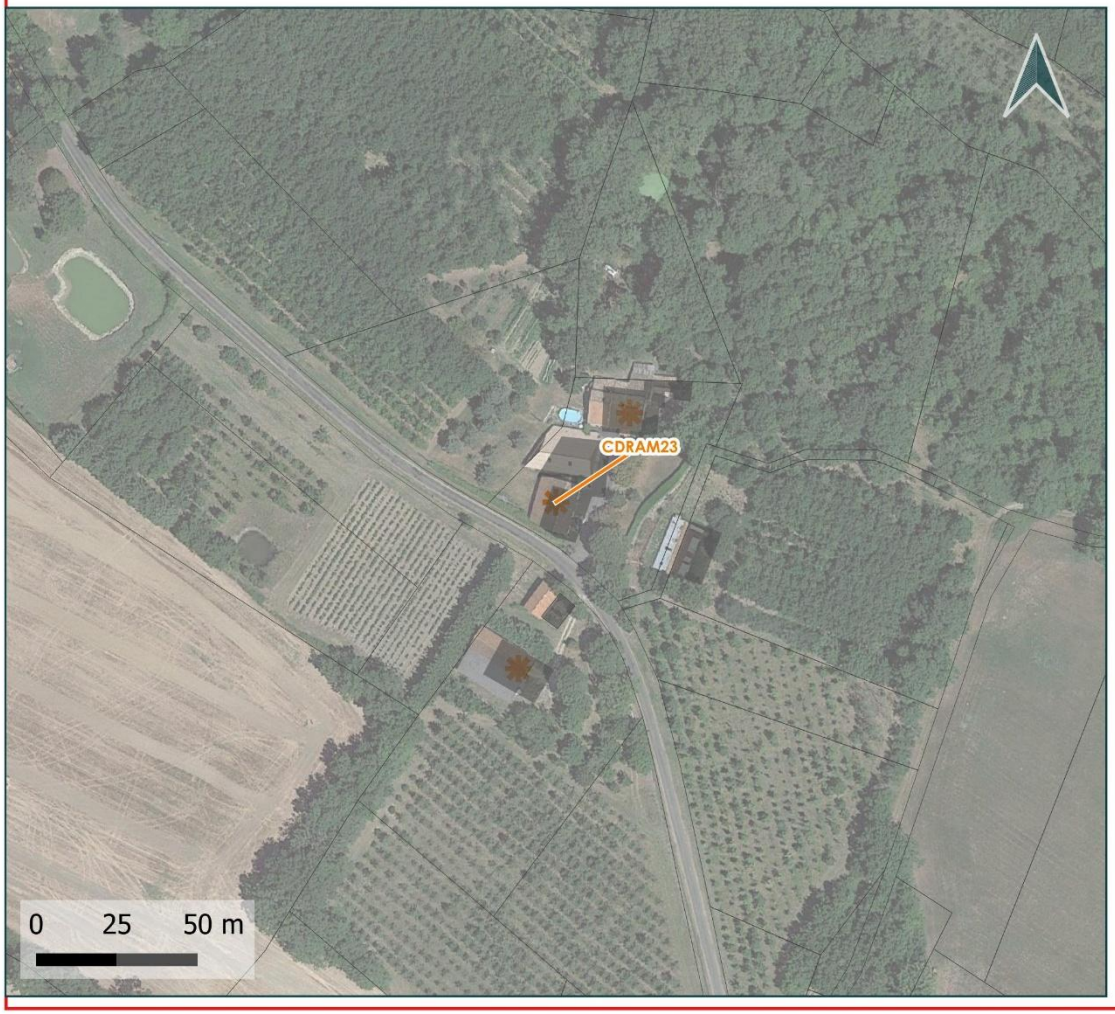

Sources: DGFIP© 2022 / IGN
Réalisation: Citadia Conseil
le 06.11.2024

CITADIA

Communauté de Communes Bastides Dordogne Périgord

Changements de destination

Fiche d'identité:

Commune : Rampieux

Code : CDRAM24

Destination : Logement

Parcelle : A0085

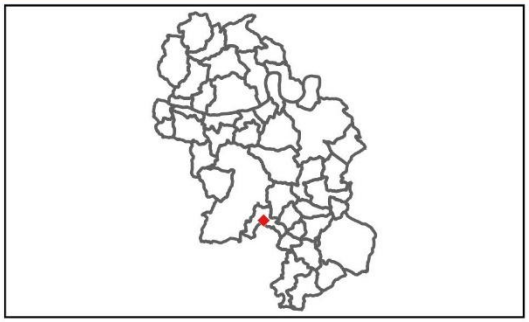

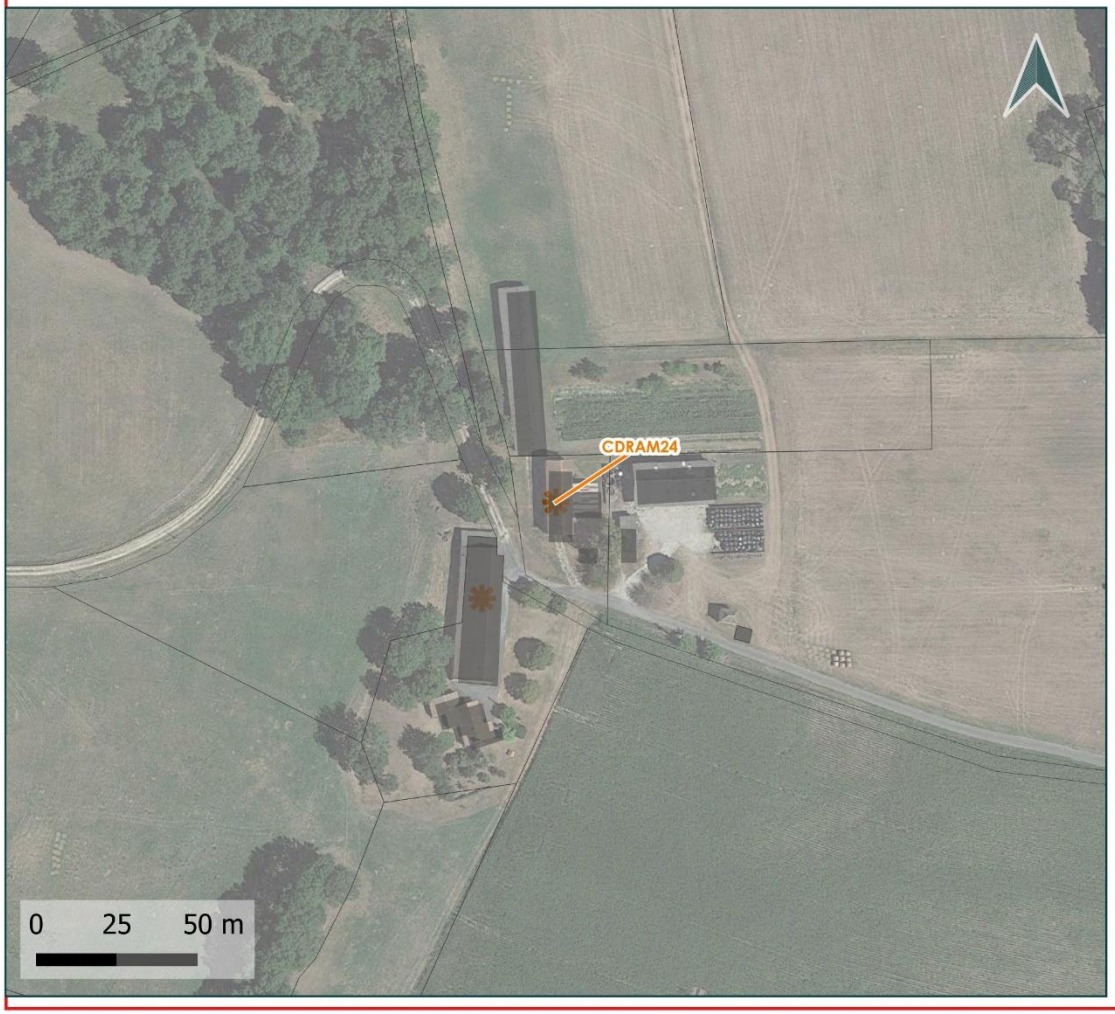

Sources: DGFIP© 2022 / IGN
Réalisation: Citadia Conseil
le 06.11.2024

CITADIA

Communauté de Communes Bastides Dordogne Périgord

Changements de destination

Fiche d'identité:

Commune : Rampieux

Code : CDRAM25

Destination : Logement

Parcelle : A0071

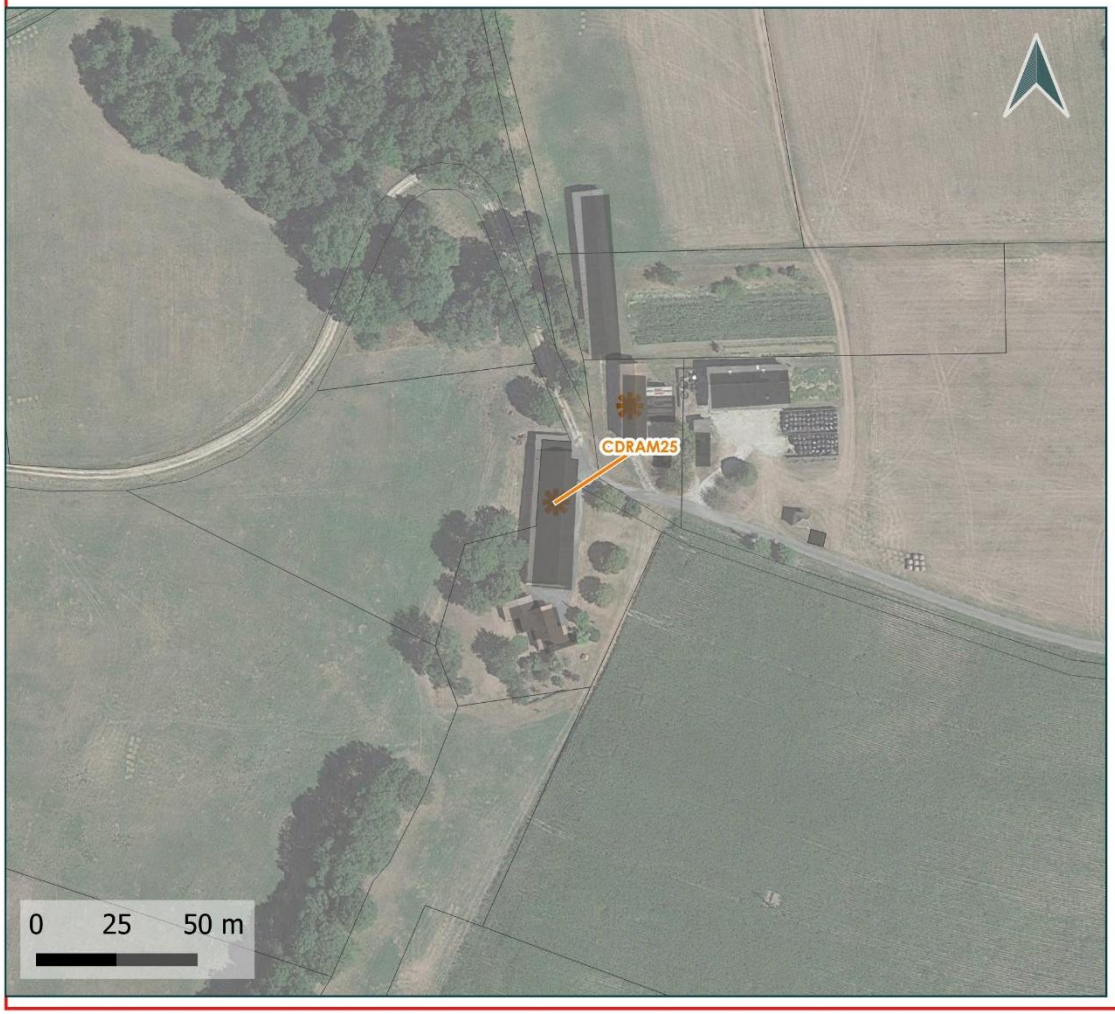

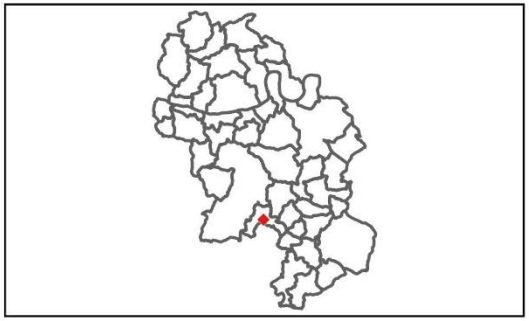

Sources: DGFIP© 2022 / IGN
Réalisation: Citadia Conseil
le 06.11.2024

CITADIA

Communauté de Communes Bastides Dordogne Périgord

Changements de destination

Fiche d'identité:

Commune : Rampieux

Code : CDRAM26

Destination : Logement

Parcelle : A0342

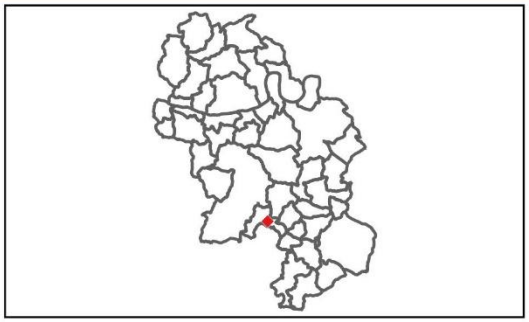

Sources: DGFIP© 2022 / IGN
Réalisation: Citadia Conseil
le 06.11.2024

CITADIA

Communauté de Communes Bastides Dordogne Périgord

Changements de destination

Fiche d'identité:

Commune : Rampieux

Code : CDRAM27

Destination : Logement

Parcelle : A0348

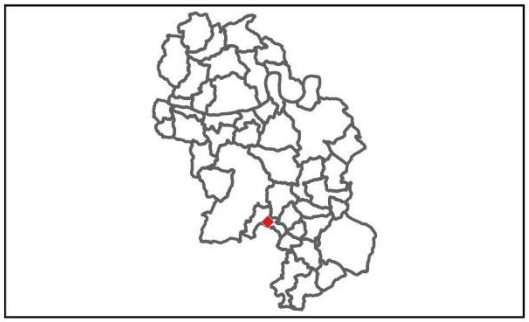

Sources: DGFIP© 2022 / IGN
Réalisation: Citadia Conseil
le 06.11.2024

CITADIA

Communauté de Communes Bastides Dordogne Périgord

Changements de destination

Fiche d'identité:

Commune : Rampieux

Code : CDRAM29

Destination : Logement

Parcelle : A0565

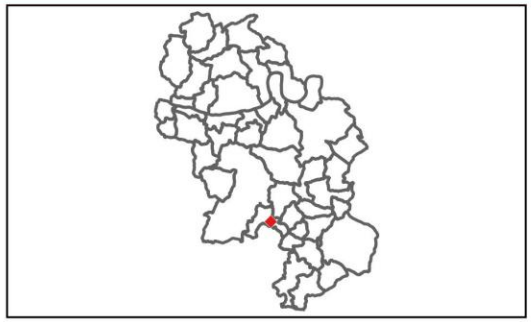

Sources: DGFIP© 2022 / IGN
Réalisation: Citadia Conseil
le 06.11.2024

CITADIA

Communauté de Communes Bastides Dordogne Périgord

Changements de destination

Fiche d'identité:

Commune : Rampieux

Code : CDRAM30

Destination : Logement

Parcelle : A0565

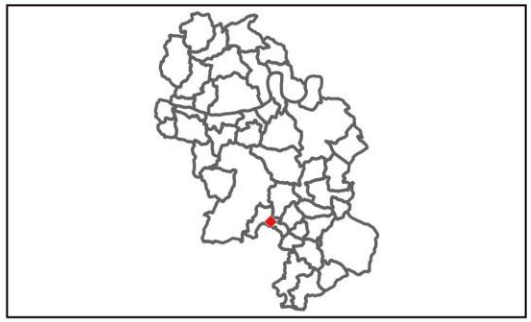

Sources: DGFIP© 2022 / IGN
Réalisation: Citadia Conseil
le 06.11.2024

CITADIA

Communauté de Communes Bastides Dordogne Périgord

Changements de destination

Fiche d'identité:

Commune : Rampieux

Code : CDRAM32

Destination : Logement

Parcelle : C0652

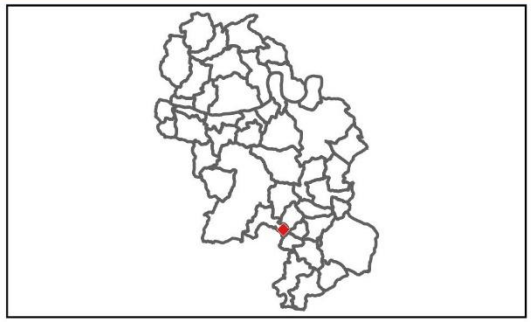

Sources: DGFIP© 2022 / IGN
Réalisation: Citadia Conseil
le 06.11.2024

CITADIA

Communauté de Communes Bastides Dordogne Périgord

Changements de destination

Fiche d'identité:

Commune : Rampieux

Code : CDRAM34

Destination : Logement

Parcelle : A0107

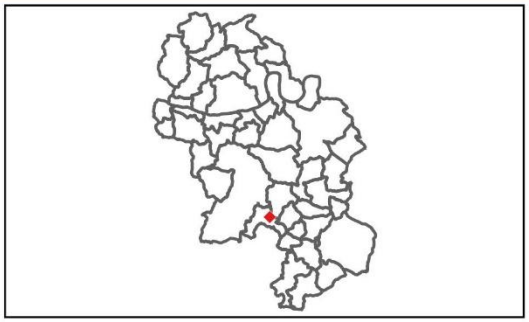

Sources: DGFIP© 2022 / IGN
Réalisation: Citadia Conseil
le 06.11.2024

CITADIA

Communauté de Communes Bastides Dordogne Périgord

Changements de destination

Fiche d'identité:

Commune : Rampieux

Code : CDRAM35

Destination : Logement

Parcelle : AC0306

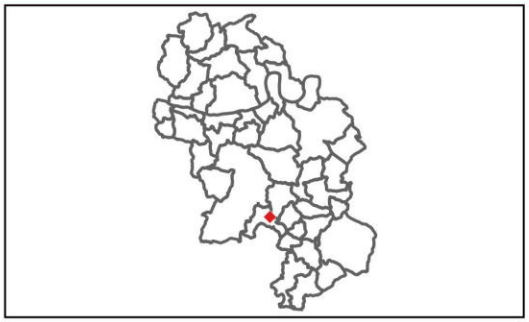

Sources: DGFIP© 2022 / IGN
Réalisation: Citadia Conseil
le 06.11.2024

CITADIA

Communauté de Communes Bastides Dordogne Périgord

Changements de destination

Fiche d'identité:

Commune : Rampieux

Code : CDRAM36

Destination : Logement

Parcelle : A0340

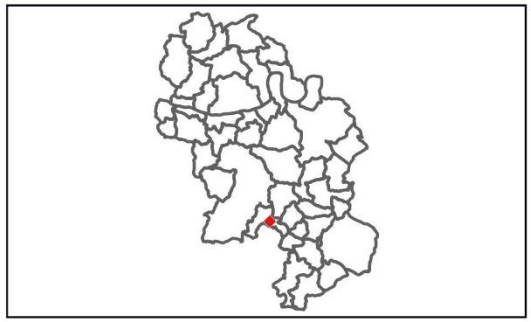

Sources: DGFIP© 2022 / IGN
Réalisation: Citadia Conseil
le 06.11.2024

CITADIA

Communauté de Communes Bastides Dordogne Périgord

Changements de destination

Fiche d'identité:

Commune : Rampieux

Code : CDRAM37

Destination : Logement

Parcelle : AC006

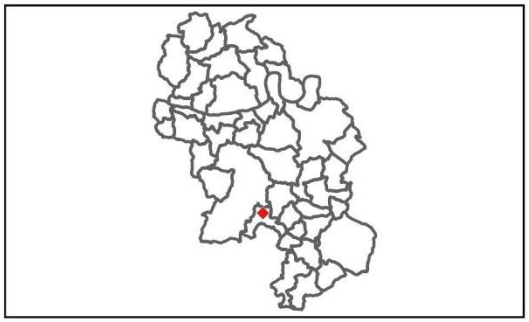

Sources: DGFIP© 2022 / IGN
Réalisation: Citadia Conseil
le 06.11.2024

CITADIA

Communauté de Communes Bastides Dordogne Périgord

Changements de destination

Fiche d'identité:

Commune : Rampieux

Code : CDRAM38

Destination : Logement

Parcelle : AC0001

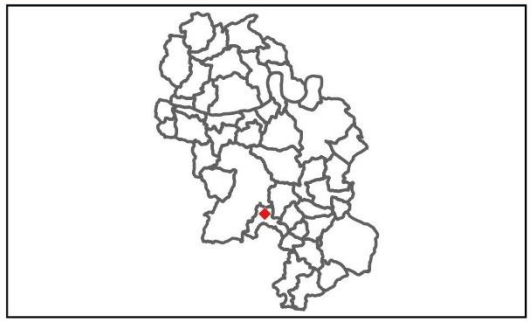

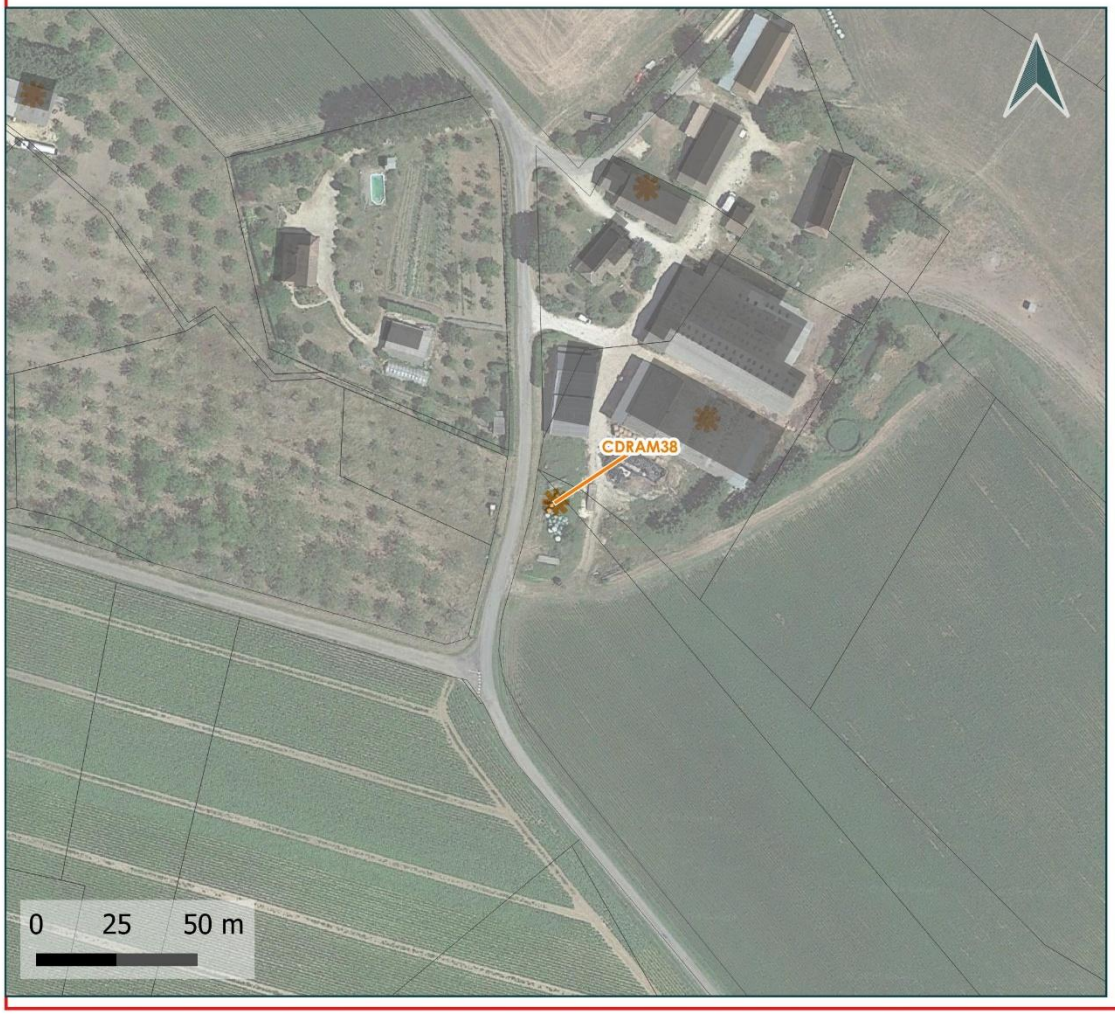

Sources: DGFIP© 2022 / IGN
Réalisation: Citadia Conseil
le 06.11.2024

CITADIA

Communauté de Communes Bastides Dordogne Périgord

Changements de destination

Fiche d'identité:

Commune : Rampieux

Code : CDRAM39

Destination : Logement

Parcelle : AC0001

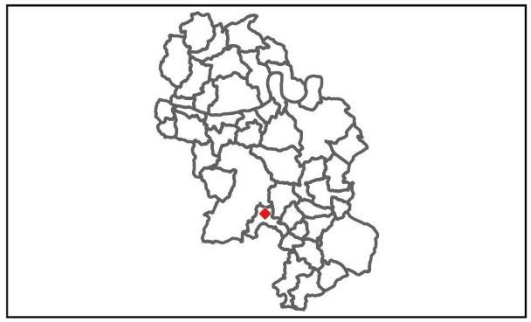

Sources: DGFIP© 2022 / IGN
Réalisation: Citadia Conseil
le 06.11.2024

CITADIA

Communauté de Communes Bastides Dordogne Périgord

Changements de destination

Fiche d'identité:

Commune : Rampieux

Code : CDRAM40

Destination : Logement

Parcelle : AB0505

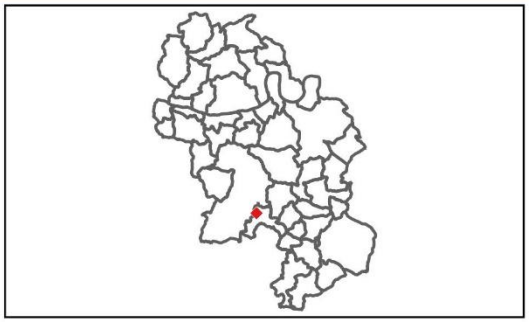

Sources: DGFIP© 2022 / IGN
Réalisation: Citadia Conseil
le 06.11.2024

CITADIA

Communauté de Communes Bastides Dordogne Périgord

Changements de destination

Fiche d'identité:

Commune : Rampieux

Code : CDRAM42

Destination : Logement

Parcelle : B0395

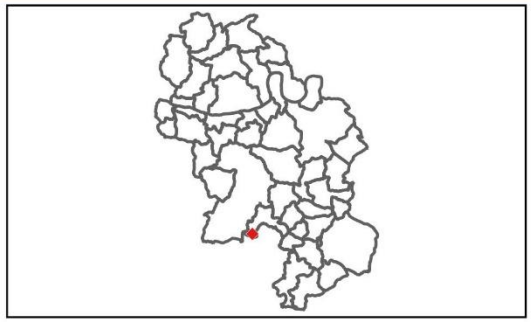

Sources: DGFIP© 2022 / IGN
Réalisation: Citadia Conseil
le 06.11.2024

CITADIA

Communauté de Communes Bastides Dordogne Périgord

Changements de destination

Fiche d'identité:

Commune : Rampieux

Code : CDRAM43

Destination : Logement

Parcelle : B1001

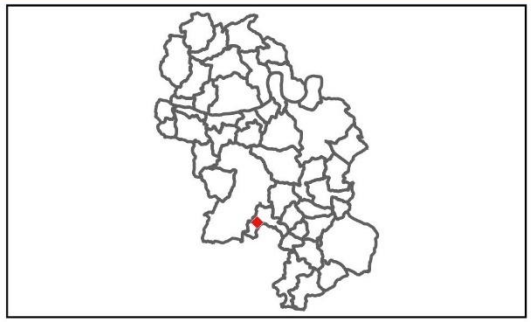

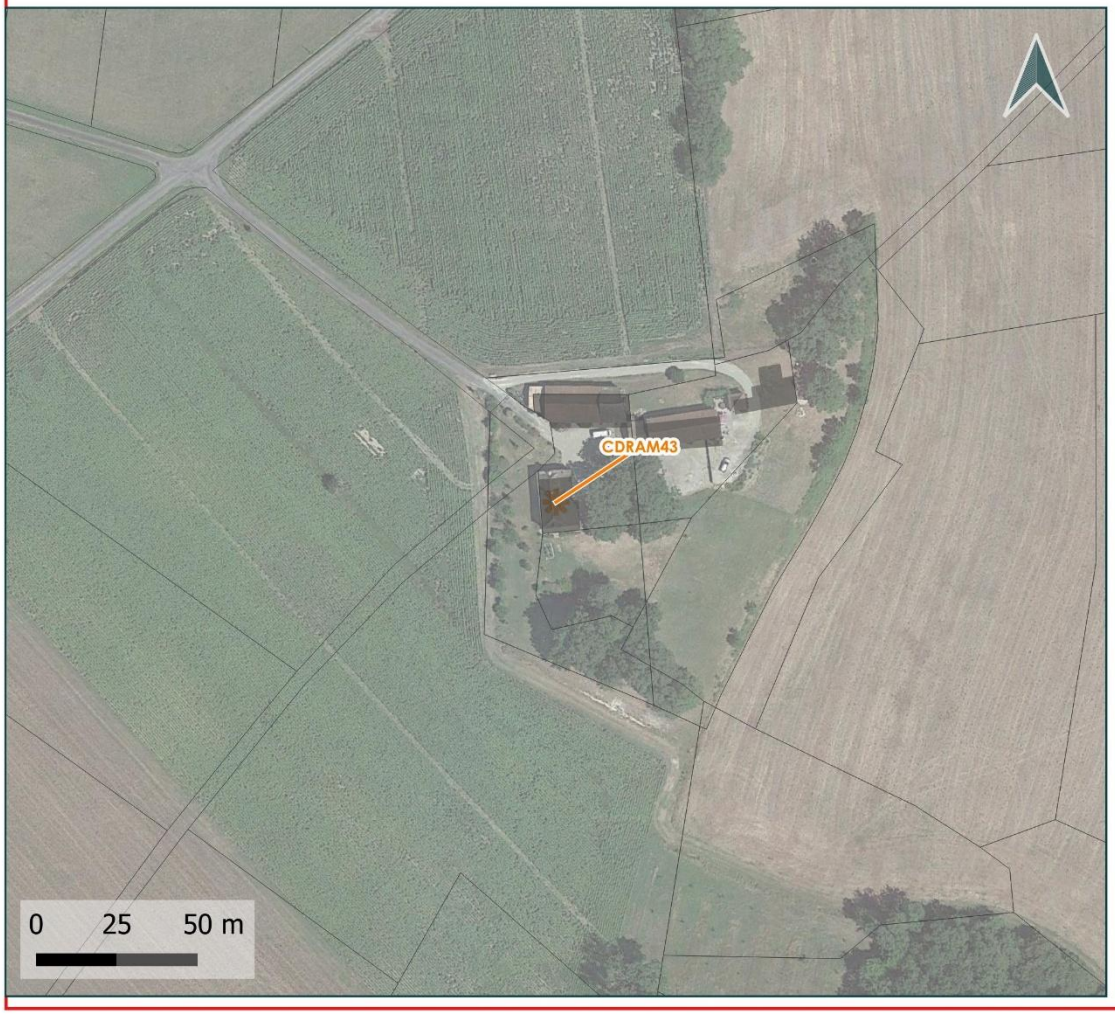

Sources: DGFIP© 2022 / IGN
Réalisation: Citadia Conseil
le 06.11.2024

CITADIA

Communauté de Communes Bastides Dordogne Périgord

Changements de destination

Fiche d'identité:

Commune : Rampieux

Code : CDRAM44

Destination : Logement

Parcelle : AB0333

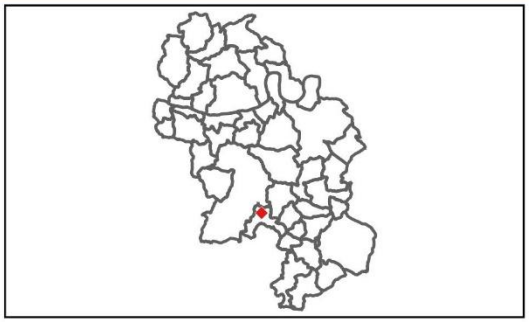

Sources: DGFIP© 2022 / IGN
Réalisation: Citadia Conseil
le 06.11.2024

CITADIA

Communauté de Communes Bastides Dordogne Périgord

Changements de destination

Fiche d'identité:

Commune : Rampieux

Code : CDRAM45

Destination : Logement

Parcelle : A129

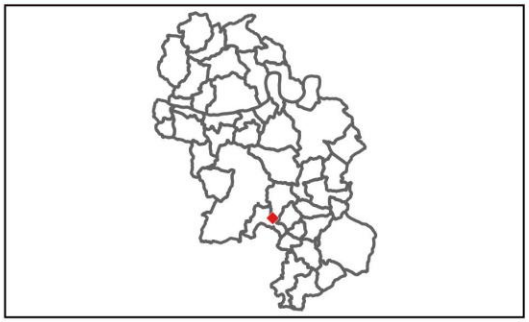

Sources: DGFIP© 2022 / IGN
Réalisation: Citadia Conseil
le 06.11.2024

Changements de destination

Fiche d'identité:

Commune : Rampieux

Code : CDRAM46

Destination : Logement

Parcelle : B0413

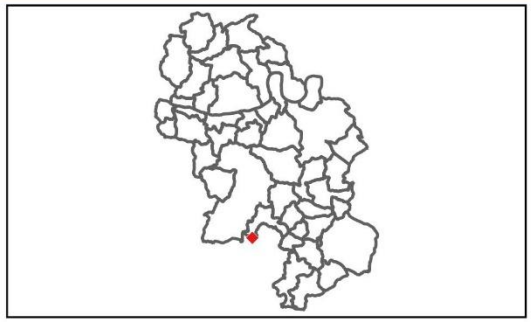

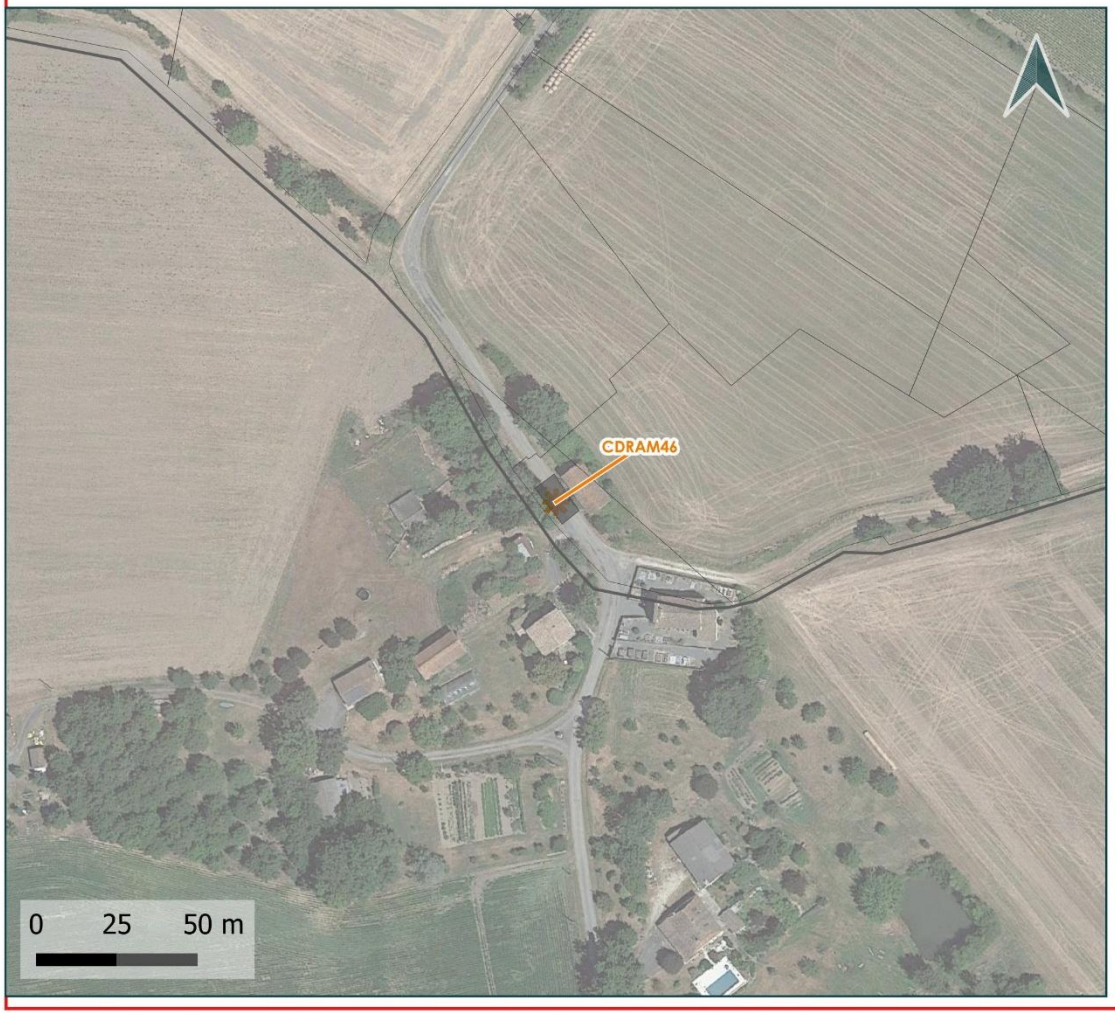

Sources: DGFIP© 2022 / IGN
Réalisation: Citadia Conseil
le 06.11.2024

CITADIA

Communauté de Communes Bastides Dordogne Périgord

Saint-Agne

Plan Local d'Urbanisme intercommunal

PLUi Bastides Dordogne Périgord

Communauté de Communes Bastides Dordogne Périgord

Changements de destination

Fiche d'identité:

Commune : Saint-Agne

Code : CDSAG4

Destination : Logement, Local d'activité, Autre

Parcelle : A0839

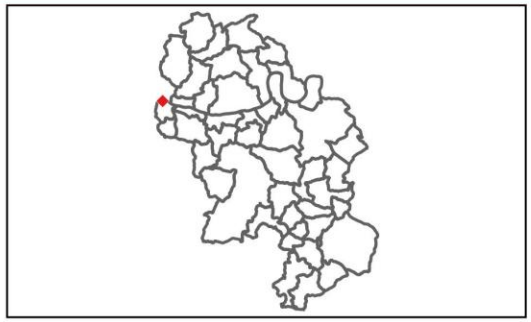

Sources: DGFIP© 2022 / IGN
Réalisation: Citadia Conseil
le 06.11.2024

CITADIA

Communauté de Communes Bastides Dordogne Périgord

Changements de destination

Fiche d'identité:

Commune : Saint-Agne

Code : CDSAG5

Destination : Logement et Local d'activité

Parcelle : A780

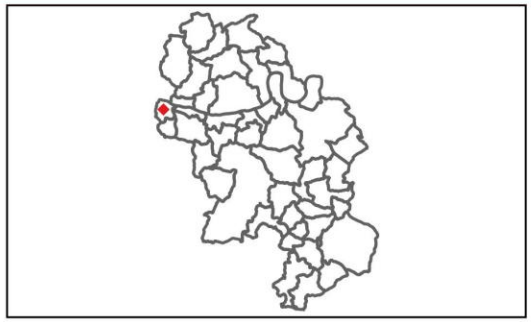

Le bâti est situé en limite de propriété, à proximité des maisons d'habitation déjà existantes.

Sources: DGFIP© 2022 / IGN
Réalisation: Citadia Conseil
le 06.11.2024

CITADIA

Communauté de Communes Bastides Dordogne Périgord

Changements de destination

Fiche d'identité:

Commune : Saint-Agne

Code : CDSAG8

Destination : Logement et Local d'activité

Parcelle : A0195

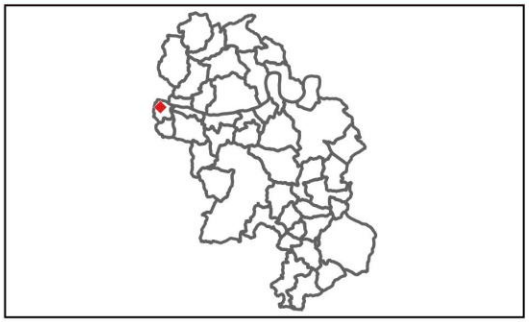

Sources: DGFIP© 2022 / IGN
Réalisation: Citadia Conseil
le 06.11.2024

CITADIA

Communauté de Communes Bastides Dordogne Périgord

Changements de destination

Fiche d'identité:

Commune : Saint-Agne

Code : CDSAG9

Destination : Logement

Parcelle : A0195

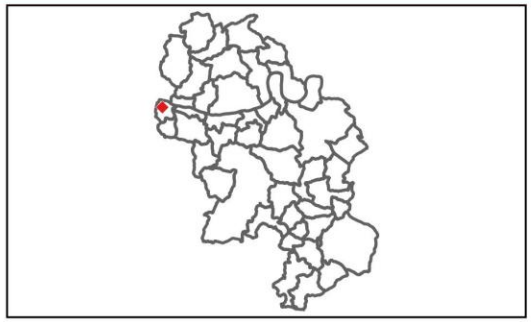

Sources: DGFIP© 2022 / IGN
Réalisation: Citadia Conseil
le 06.11.2024

CITADIA

Communauté de Communes Bastides Dordogne Périgord

Changements de destination

Fiche d'identité:

Commune : Saint-Agne

Code : CDSAG10

Destination : Logement et Local d'activité

Parcelle : A0195

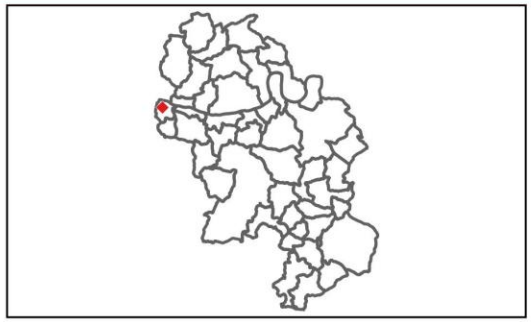

Sources: DGFIP© 2022 / IGN
Réalisation: Citadia Conseil
le 06.11.2024

CITADIA

Communauté de Communes Bastides Dordogne Périgord

Saint-Avit Rivière

Plan Local d'Urbanisme intercommunal

PLUi Bastides Dordogne Périgord

Communauté de Communes Bastides Dordogne Périgord

Changements de destination

Fiche d'identité:

Commune : Saint-Avit-Riviere

Code : CDSAR1

Destination : Logement

Parcelle : D0547

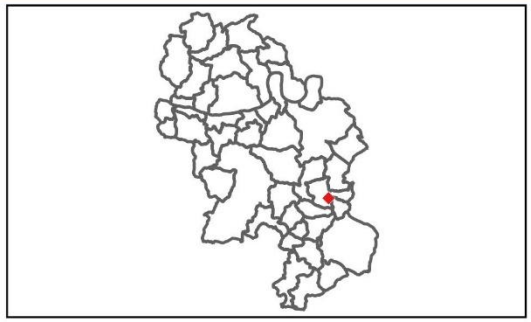

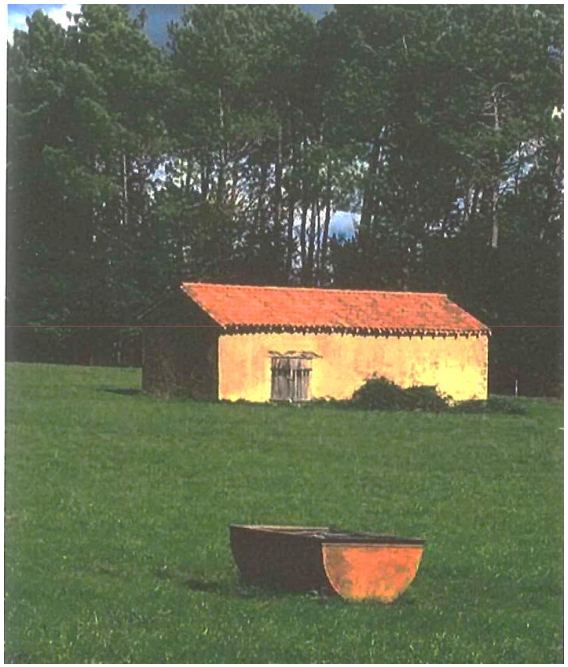

Sources: DGFIP© 2022 / IGN
Réalisation: Citadia Conseil
le 06.11.2024

CITADIA

Communauté de Communes Bastides Dordogne Périgord

Changements de destination

Fiche d'identité:

Commune : Saint-Avit-Riviere

Code : CDSAR2

Destination : Logement

Parcelle : C0691

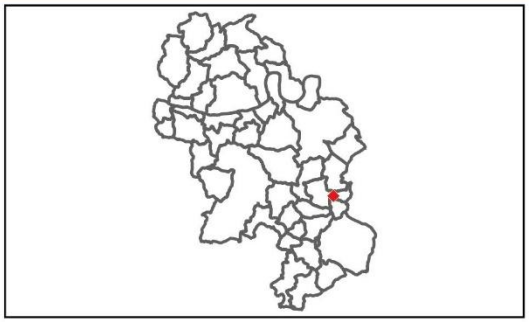

Sources: DGFIP© 2022 / IGN
Réalisation: Citadia Conseil
le 06.11.2024

CITADIA

Communauté de Communes Bastides Dordogne Périgord

Saint-Avit Sénieur

Plan Local d'Urbanisme intercommunal

PLUi Bastides Dordogne Périgord

Communauté de Communes Bastides Dordogne Périgord

Changements de destination

Fiche d'identité:

Commune : Saint-Avit-Senieur

Code : CDSAS1

Destination : Logement et Local d'activité

Parcelle : B717

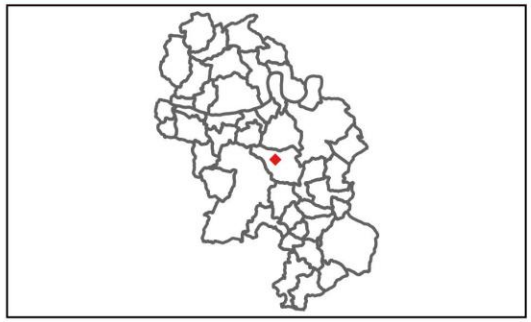

Sources: DGFIP© 2022 / IGN
Réalisation: Citadia Conseil
le 06.11.2024

CITADIA

Communauté de Communes Bastides Dordogne Périgord

Changements de destination

Fiche d'identité:

Commune : Saint-Avit-Senieur

Code : CDSAS2

Destination : Logement et Local d'activité

Parcelle : B0716/717

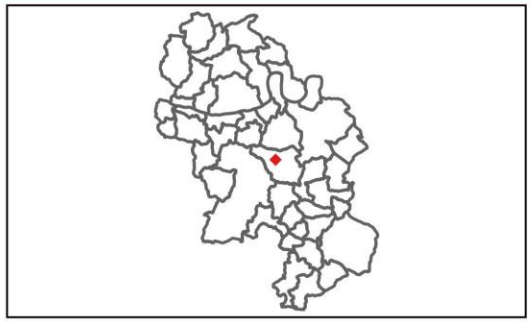

Sources: DGFIP© 2022 / IGN
Réalisation: Citadia Conseil
le 06.11.2024

CITADIA

Communauté de Communes Bastides Dordogne Périgord

Changements de destination

Fiche d'identité:

Commune : Saint-Avit-Senieur

Code : CDSAS3

Destination : Logement et Local d'activité

Parcelle : B0179 / 720

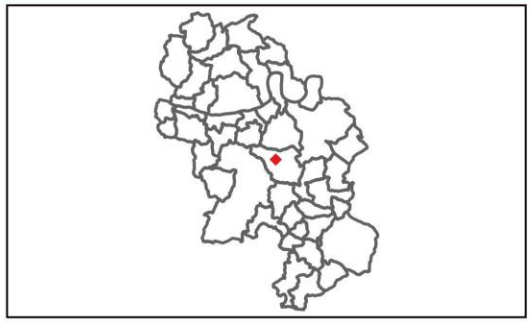

Sources: DGFIP© 2022 / IGN
Réalisation: Citadia Conseil
le 06.11.2024

CITADIA

Communauté de Communes Bastides Dordogne Périgord

Changements de destination

Fiche d'identité:

Commune : Saint-Avit-Senieur

Code : CDSAS5a

Destination : Logement, Local d'activité, Autre

Parcelle : A0780

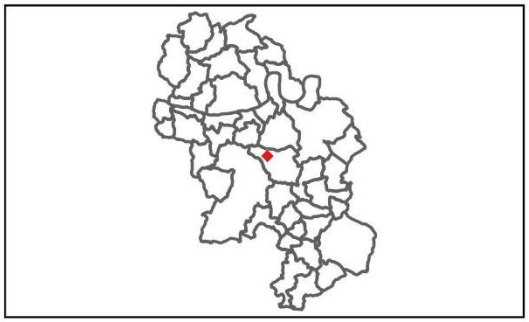

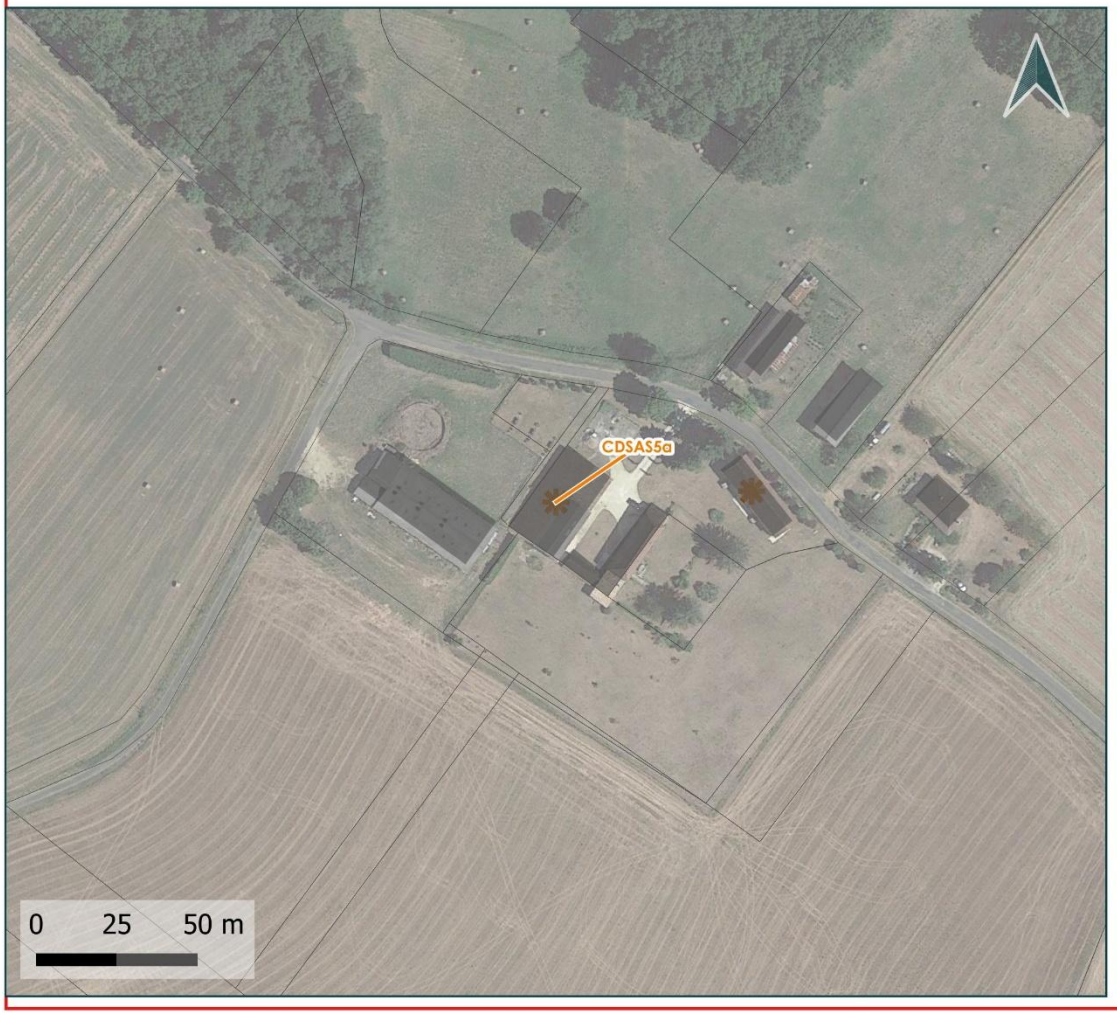

Sources: DGFIP© 2022 / IGN
Réalisation: Citadia Conseil
le 06.11.2024

CITADIA

Communauté de Communes Bastides Dordogne Périgord

Changements de destination

Fiche d'identité:

Commune : Saint-Avit-Senieur

Code : CDSAS5b

Destination : Logement, Local d'activité, Autre

Parcelle : A0780

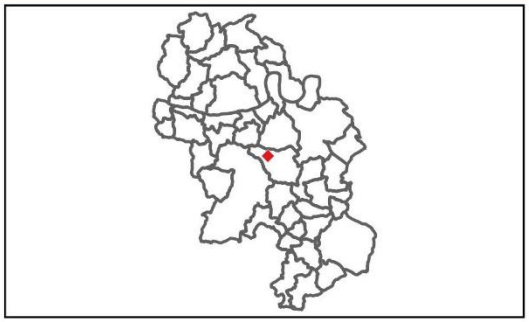

Sources: DGFIP© 2022 / IGN
Réalisation: Citadia Conseil
le 06.11.2024

Changements de destination

Fiche d'identité:

Commune : Saint-Avit-Senieur

Code : CDSAS6

Destination : Logement, Local d'activité, Autre

Parcelle : A177

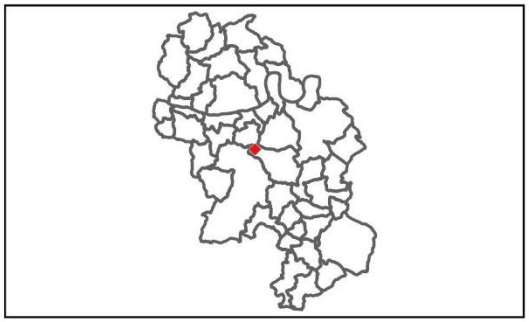

Sources: DGFIP© 2022 / IGN
Réalisation: Citadia Conseil
le 06.11.2024

CITADIA

Communauté de Communes Bastides Dordogne Périgord

Changements de destination

Fiche d'identité:

Commune : Saint-Avit-Senieur

Code : CDSAS7

Destination : Logement, Local d'activité, Autre

Parcelle : A177

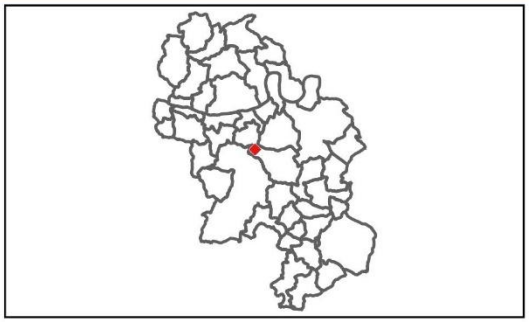

Sources: DGFIP© 2022 / IGN
Réalisation: Citadia Conseil
le 06.11.2024

CITADIA

Communauté de Communes Bastides Dordogne Périgord

Changements de destination

Fiche d'identité:

Commune : Saint-Avit-Senieur

Code : CDSAS12

Destination : Logement

Parcelle : A0173

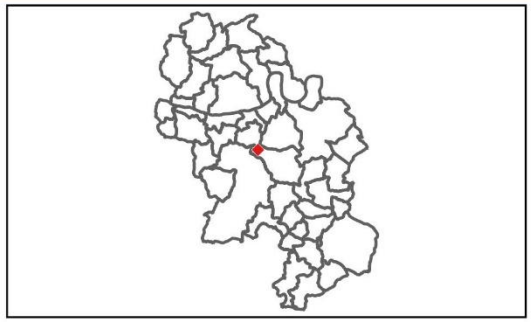

Sources: DGFIP© 2022 / IGN
Réalisation: Citadia Conseil
le 06.11.2024

CITADIA

Communauté de Communes Bastides Dordogne Périgord

Changements de destination

Fiche d'identité:

Commune : Saint-Avit-Senieur

Code : CDSAS13

Destination : Logement, Local d'activité, Autre

Parcelle : A0177

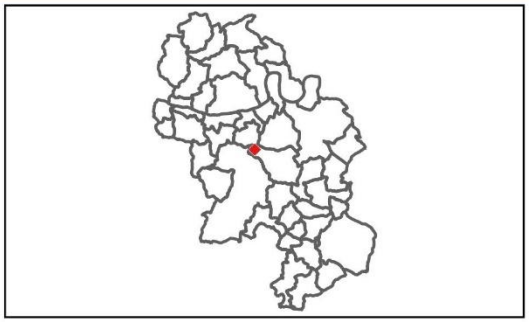

Sources: DGFIP© 2022 / IGN
Réalisation: Citadia Conseil
le 06.11.2024

CITADIA

Communauté de Communes Bastides Dordogne Périgord

Changements de destination

Fiche d'identité:

Commune : Saint-Avit-Senieur

Code : CDSAS14

Destination : Logement

Parcelle : C0194

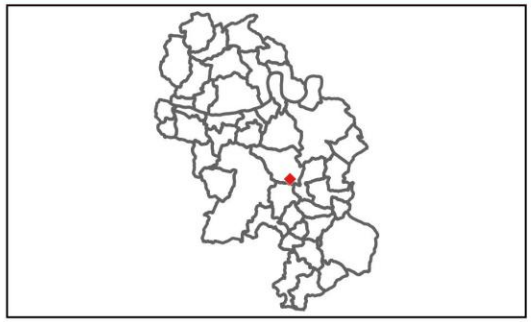

Sources: DGFIP© 2022 / IGN
Réalisation: Citadia Conseil
le 06.11.2024

CITADIA

Communauté de Communes Bastides Dordogne Périgord

Changements de destination

Fiche d'identité:

Commune : Saint-Avit-Senieur

Code : CDSAS15

Destination : Logement

Parcelle : C0193

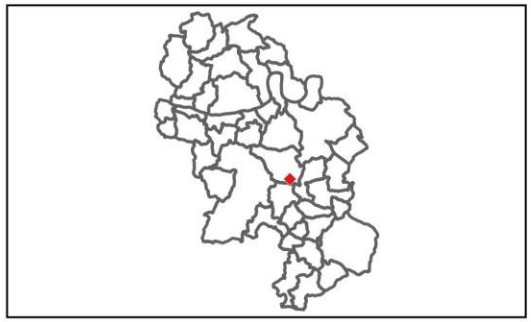

Sources: DGFIP© 2022 / IGN
Réalisation: Citadia Conseil
le 06.11.2024

CITADIA

Communauté de Communes Bastides Dordogne Périgord

Changements de destination

Fiche d'identité:

Commune : Saint-Avit-Senieur

Code : CDSAS16

Destination : Logement

Parcelle : B1217

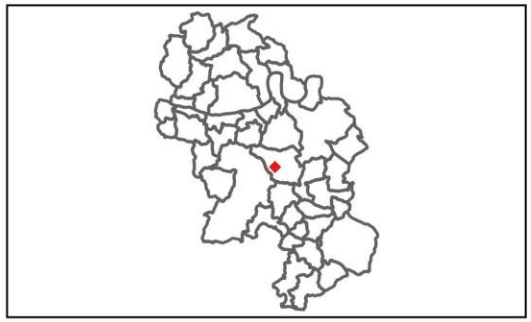

Sources: DGFIP© 2022 / IGN
Réalisation: Citadia Conseil
le 06.11.2024

CITADIA

Communauté de Communes Bastides Dordogne Périgord

Changements de destination

Fiche d'identité:

Commune : Saint-Avit-Senieur

Code : CDSAS17

Destination : Logement

Parcelle : B2040

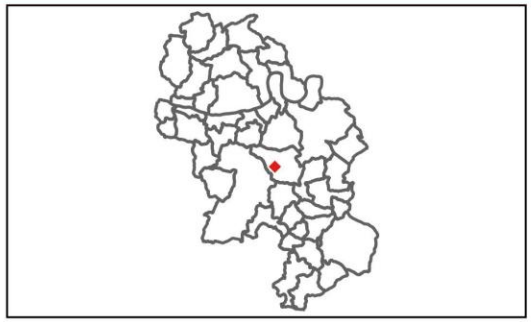

Sources: DGFIP© 2022 / IGN
Réalisation: Citadia Conseil
le 06.11.2024

CITADIA

Communauté de Communes Bastides Dordogne Périgord

Changements de destination

Fiche d'identité:

Commune : Saint-Avit-Senieur

Code : CDSAS18

Destination : Logement

Parcelle : B2041

Sources: DGFIP© 2022 / IGN
Réalisation: Citadia Conseil
le 06.11.2024

CITADIA

Communauté de Communes Bastides Dordogne Périgord

Changements de destination

Fiche d'identité:

Commune : Saint-Avit-Senieur

Code : CDSAS19

Destination : Logement

Parcelle : C0937

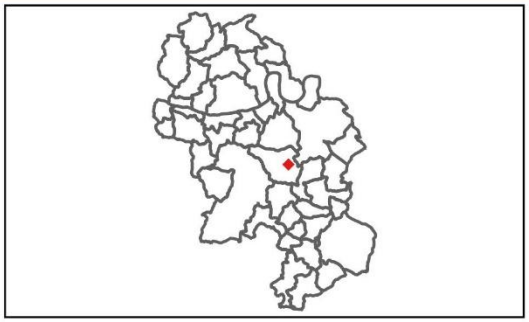

Sources: DGFIP© 2022 / IGN
Réalisation: Citadia Conseil
le 06.11.2024

CITADIA

Communauté de Communes Bastides Dordogne Périgord

Changements de destination

Fiche d'identité:

Commune : Saint-Avit-Senieur

Code : CDSAS20

Destination : Logement

Parcelle : B0728

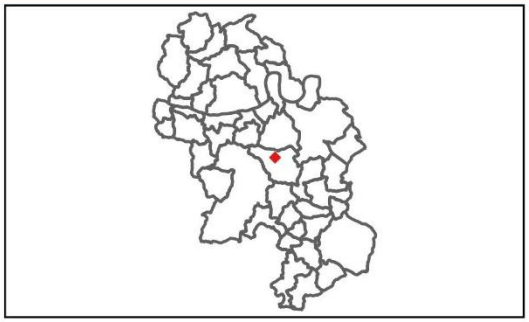

Sources: DGFIP© 2022 / IGN
Réalisation: Citadia Conseil
le 06.11.2024

CITADIA

Communauté de Communes Bastides Dordogne Périgord

Changements de destination

Fiche d'identité:

Commune : Saint-Avit-Senieur

Code : CDSAS21

Destination : Logement

Parcelle : B2398

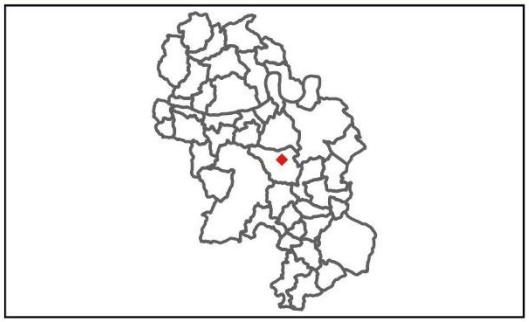

Sources: DGFIP© 2022 / IGN
Réalisation: Citadia Conseil
le 06.11.2024

CITADIA

Communauté de Communes Bastides Dordogne Périgord

Sainte-Croix

Plan Local d'Urbanisme intercommunal

PLUi Bastides Dordogne Périgord

Communauté de Communes Bastides Dordogne Périgord

Changements de destination

Fiche d'identité:

Commune : Sainte-Croix

Code : CDSCR4

Destination : Logement

Parcelle : AK0074

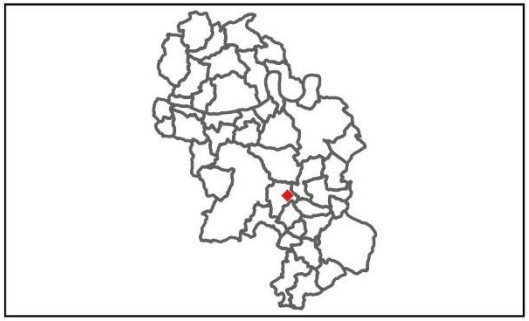

Sources: DGFIP© 2022 / IGN
Réalisation: Citadia Conseil
le 06.11.2024

CITADIA

Communauté de Communes Bastides Dordogne Périgord

Changements de destination

Fiche d'identité:

Commune : Sainte-Croix

Code : CDSCR5

Destination : Logement

Parcelle : AK0076

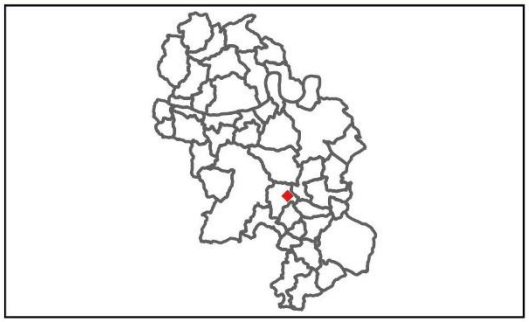

Sources: DGFIP© 2022 / IGN
Réalisation: Citadia Conseil
le 06.11.2024

CITADIA

Communauté de Communes Bastides Dordogne Périgord

Changements de destination

Fiche d'identité:

Commune : Sainte-Croix

Code : CDSCR6

Destination : Logement

Parcelle : AE0110

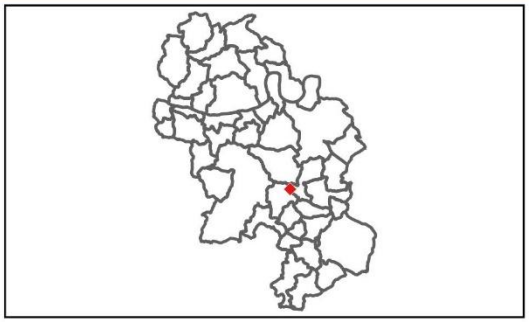

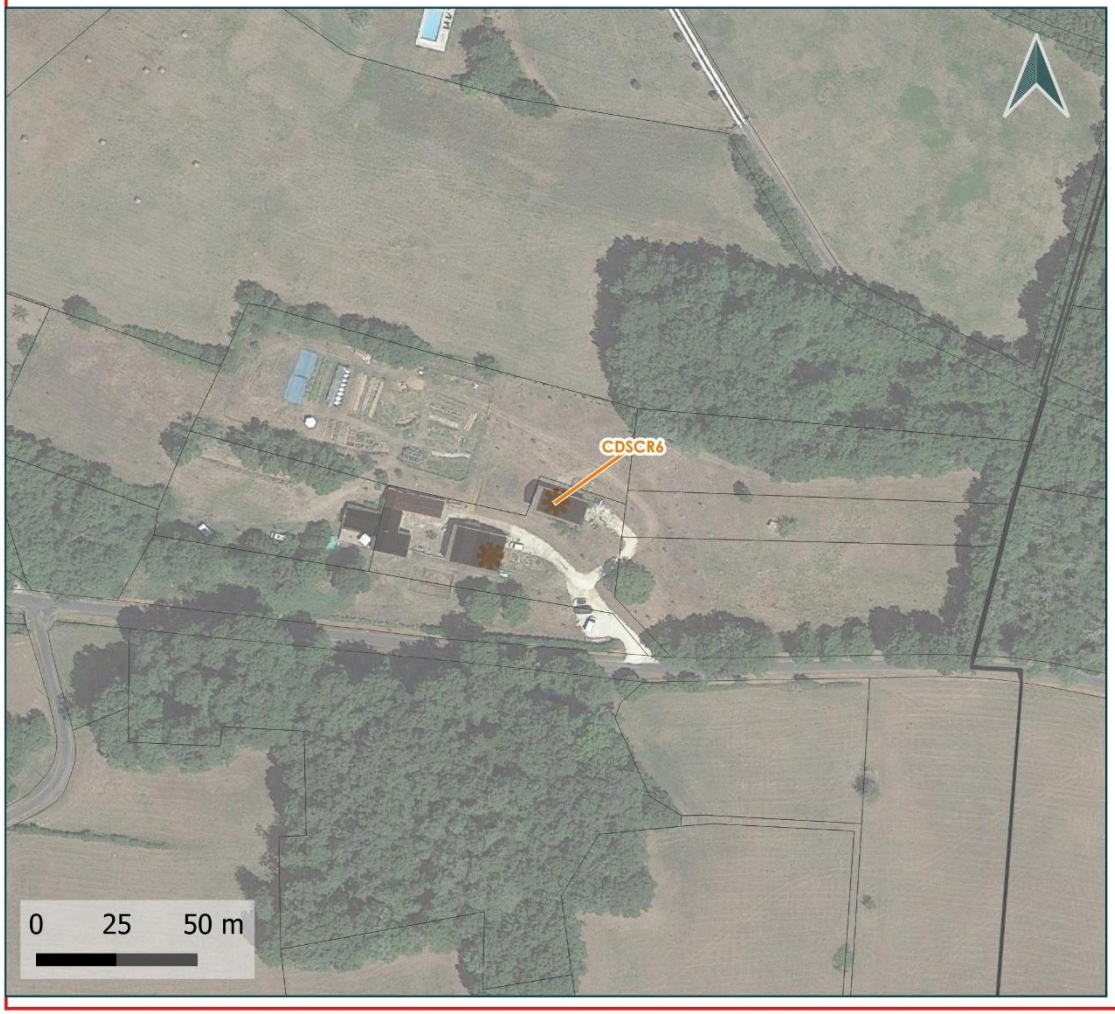

Sources: DGFIP© 2022 / IGN
Réalisation: Citadia Conseil
le 06.11.2024

CITADIA

Communauté de Communes Bastides Dordogne Périgord

Changements de destination

Fiche d'identité:

Commune : Sainte-Croix

Code : CDSCR7

Destination : Logement

Parcelle : AU0110

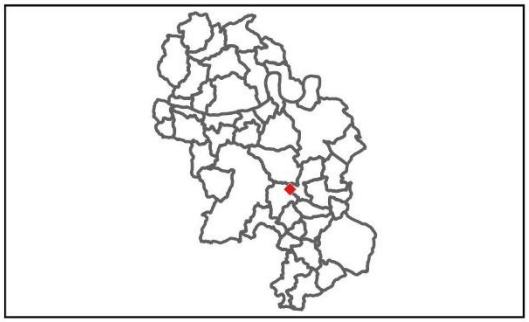

Sources: DGFIP© 2022 / IGN
Réalisation: Citadia Conseil
le 06.11.2024

CITADIA

Communauté de Communes Bastides Dordogne Périgord

Changements de destination

Fiche d'identité:

Commune : Sainte-Croix

Code : CDSCR8

Destination : Logement

Parcelle : AM0282

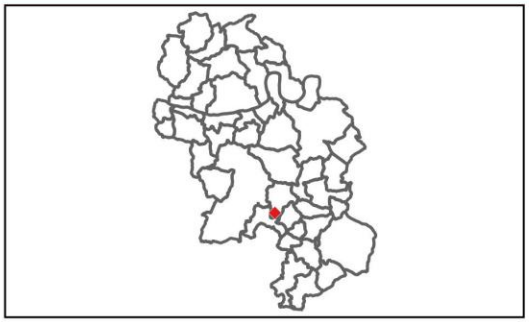

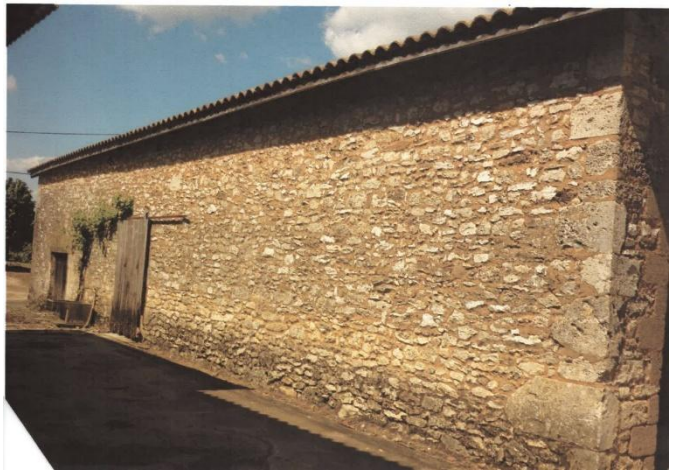

Sources: DGFIP© 2022 / IGN
Réalisation: Citadia Conseil
le 06.11.2024

CITADIA

Communauté de Communes Bastides Dordogne Périgord

Sainte-Foy de Longas

Plan Local d'Urbanisme intercommunal

PLUi Bastides Dordogne Périgord

Communauté de Communes Bastides Dordogne Périgord

Changements de destination

Fiche d'identité:

Commune : Sainte-Foy-de-Longas

Code : CDSFL1

Destination : Logement

Parcelle : C0523

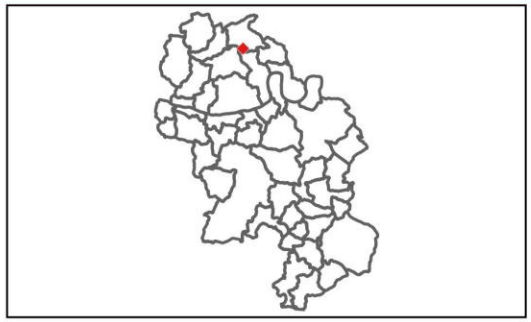

Sources: DGFIP© 2022 / IGN
Réalisation: Citadia Conseil
le 06.11.2024

CITADIA

Communauté de Communes Bastides Dordogne Périgord

Changements de destination

Fiche d'identité:

Commune : Sainte-Foy-de-Longas

Code : CDSFL5

Destination : Logement

Parcelle : A0401

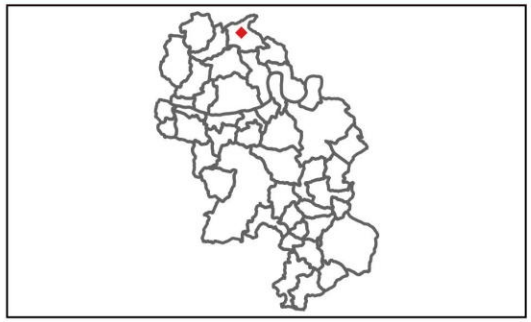

Sources: DGFIP© 2022 / IGN
Réalisation: Citadia Conseil
le 06.11.2024

CITADIA

Communauté de Communes Bastides Dordogne Périgord

Changements de destination

Fiche d'identité:

Commune : Sainte-Foy-de-Longas

Code : CDSFL6

Destination : Logement

Parcelle : A0670

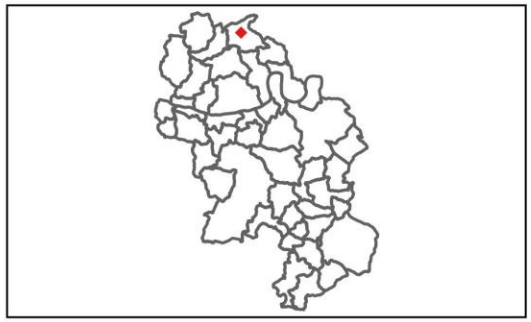

Sources: DGFIP© 2022 / IGN
Réalisation: Citadia Conseil
le 06.11.2024

CITADIA

Communauté de Communes Bastides Dordogne Périgord

Changements de destination

Fiche d'identité:

Commune : Sainte-Foy-de-Longas

Code : CDSFL7

Destination : Logement

Parcelle : A0403

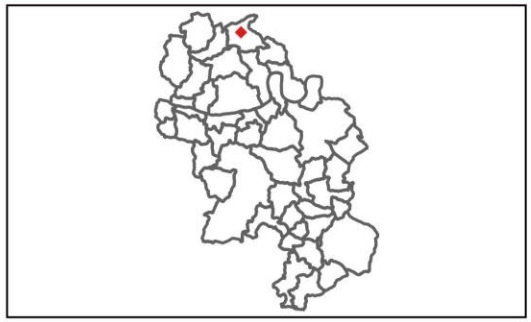

Sources: DGFIP© 2022 / IGN
Réalisation: Citadia Conseil
le 06.11.2024

CITADIA

Communauté de Communes Bastides Dordogne Périgord

Changements de destination

Fiche d'identité:

Commune : Sainte-Foy-de-Longas

Code : CDSFL11

Destination : Logement

Parcelle : A0134

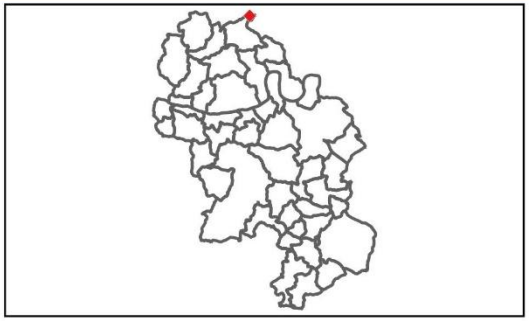

Sources: DGFIP© 2022 / IGN
Réalisation: Citadia Conseil
le 06.11.2024

CITADIA

Communauté de Communes Bastides Dordogne Périgord

Changements de destination

Fiche d'identité:

Commune : Sainte-Foy-de-Longas

Code : CDSFL12a

Destination : Logement

Parcelle : A0134

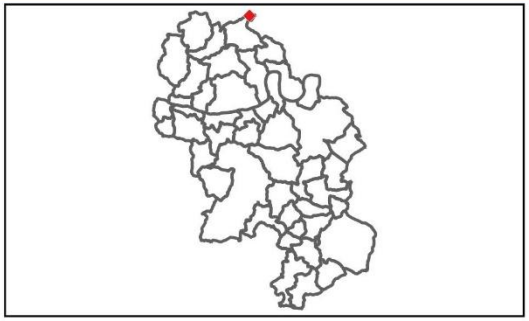

Sources: DGFIP© 2022 / IGN
Réalisation: Citadia Conseil
le 06.11.2024

CITADIA

Communauté de Communes Bastides Dordogne Périgord

Changements de destination

Fiche d'identité:

Commune : Sainte-Foy-de-Longas

Code : CDSFL12b

Destination : Logement

Parcelle : A0134

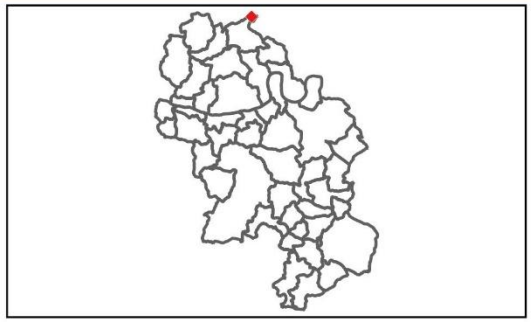

Sources: DGFIP© 2022 / IGN
Réalisation: Citadia Conseil
le 06.11.2024

CITADIA

Communauté de Communes Bastides Dordogne Périgord

Changements de destination

Fiche d'identité:

Commune : Sainte-Foy-de-Longas

Code : CDSFL14

Destination : Logement

Parcelle : D0031

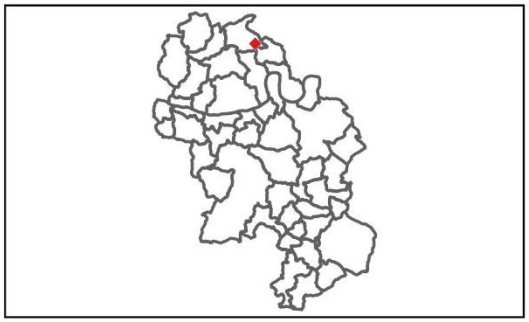

Sources: DGFIP© 2022 / IGN
Réalisation: Citadia Conseil
le 06.11.2024

Changements de destination

Fiche d'identité:

Commune : Sainte-Foy-de-Longas

Code : CDSFL15

Destination : Logement

Parcelle : D0031

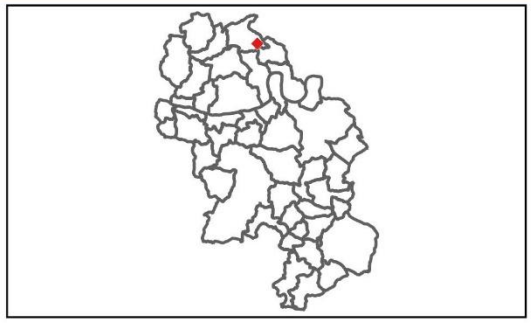

Sources: DGFIP© 2022 / IGN
Réalisation: Citadia Conseil
le 06.11.2024

CITADIA

Communauté de Communes Bastides Dordogne Périgord

Changements de destination

Fiche d'identité:

Commune : Sainte-Foy-de-Longas

Code : CDSFL16

Destination : Logement et Local d'activité

Parcelle : C0678

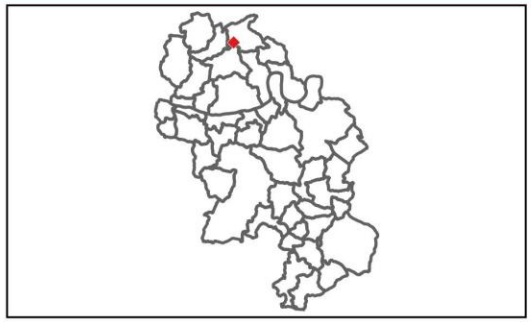

Sources: DGFIP© 2022 / IGN
Réalisation: Citadia Conseil
le 06.11.2024

CITADIA

Communauté de Communes Bastides Dordogne Périgord

Changements de destination

Fiche d'identité:

Commune : Sainte-Foy-de-Longas

Code : CDSFL17

Destination : Logement

Parcelle : D0122

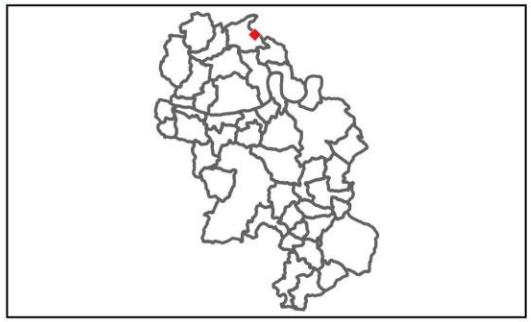

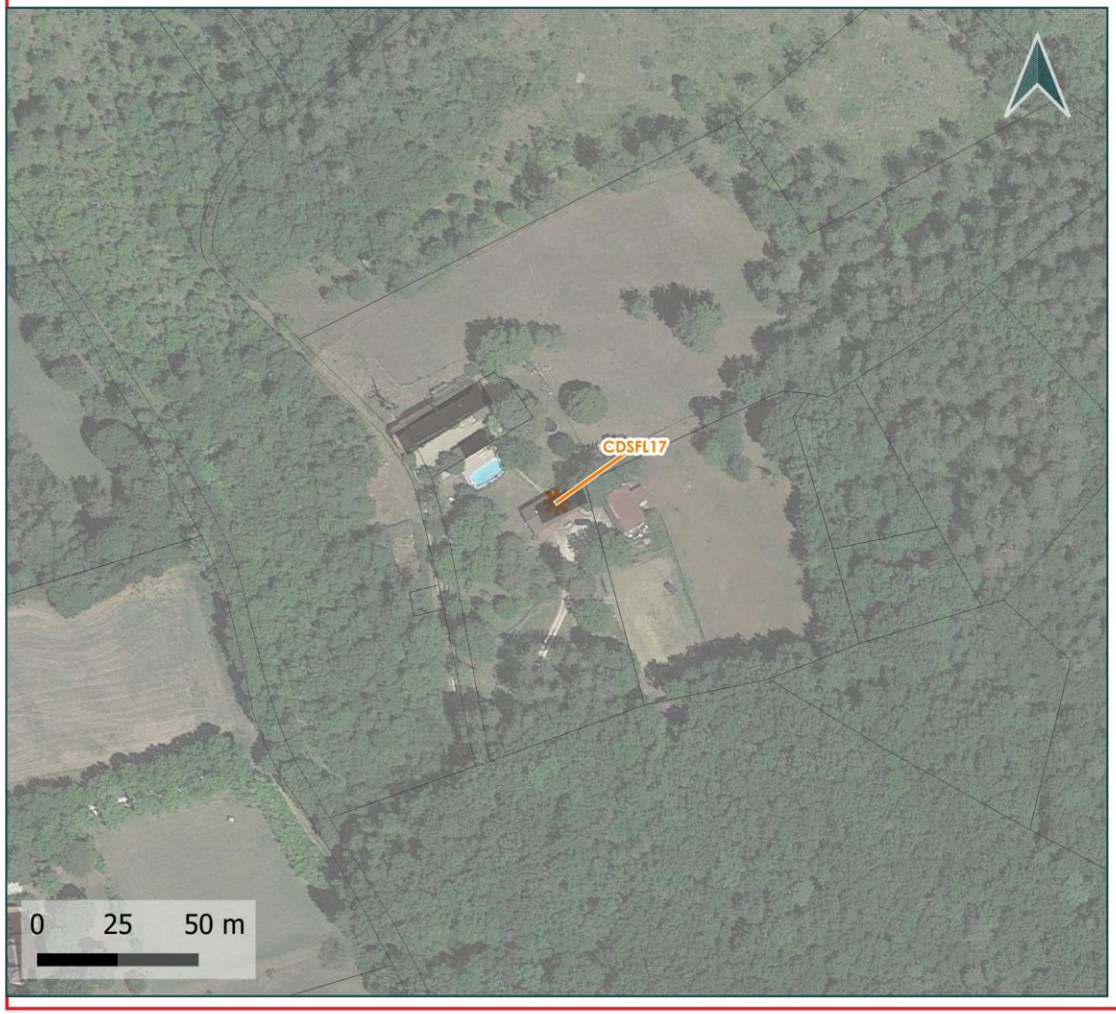

Sources: DGFIP© 2022 / IGN
Réalisation: Citadia Conseil
le 06.11.2024

CITADIA

Communauté de Communes Bastides Dordogne Périgord

Changements de destination

Fiche d'identité:

Commune : Sainte-Foy-de-Longas

Code : CDSFL18

Destination : Logement

Parcelle : B0693

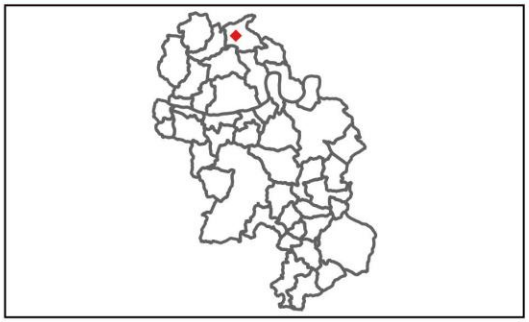

DUPONT 1

Sources: DGFIP© 2022 / IGN
Réalisation: Citadia Conseil
le 06.11.2024

CITADIA

Communauté de Communes Bastides Dordogne Périgord

Changements de destination

Fiche d'identité:

Commune : Sainte-Foy-de-Longas

Code : CDSFL20

Destination : Logement

Parcelle : B0692

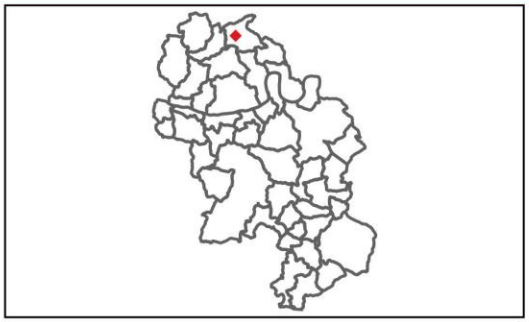

DOPENT 1

Sources: DGFIP© 2022 / IGN
Réalisation: Citadia Conseil
le 06.11.2024

CITADIA

Communauté de Communes Bastides Dordogne Périgord

Changements de destination

Fiche d'identité:

Commune : Sainte-Foy-de-Longas

Code : CDSFL24

Destination : Logement

Parcelle : B0806

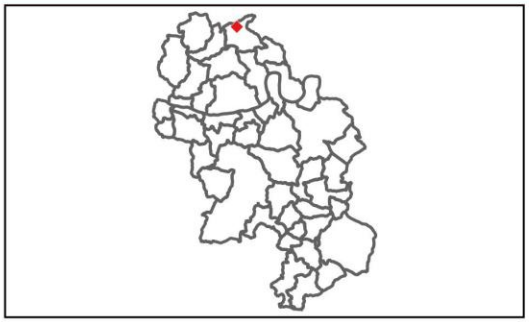

Sources: DGFIP© 2022 / IGN
Réalisation: Citadia Conseil
le 06.11.2024

CITADIA

Communauté de Communes Bastides Dordogne Périgord

Changements de destination

Fiche d'identité:

Commune : Sainte-Foy-de-Longas

Code : CDSFL25

Destination : Logement

Parcelle : B0048

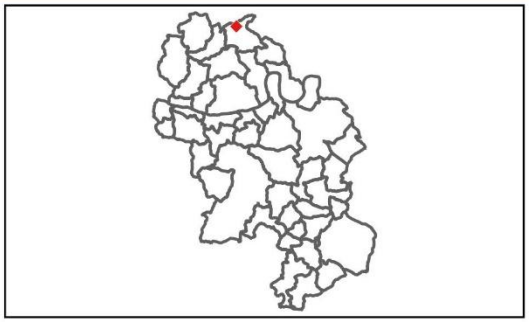

Sources: DGFIP© 2022 / IGN
Réalisation: Citadia Conseil
le 06.11.2024

CITADIA

Communauté de Communes Bastides Dordogne Périgord

Changements de destination

Fiche d'identité:

Commune : Sainte-Foy-de-Longas

Code : CDSFL26

Destination : Logement

Parcelle : B0062

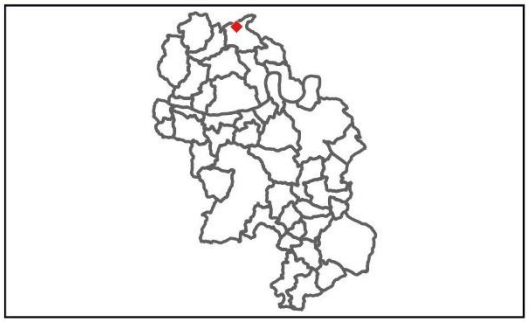

Sources: DGFIP© 2022 / IGN
Réalisation: Citadia Conseil
le 06.11.2024

CITADIA

Communauté de Communes Bastides Dordogne Périgord

Changements de destination

Fiche d'identité:

Commune : Sainte-Foy-de-Longas

Code : CDSFL31

Destination : Logement

Parcelle : B0260

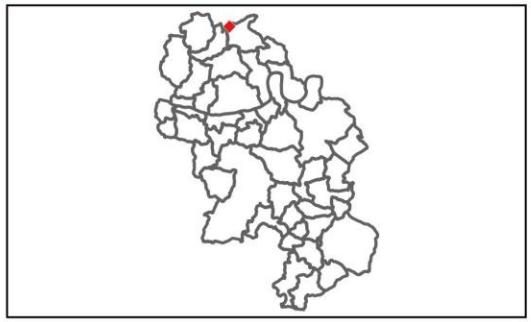

Sources: DGFIP© 2022 / IGN
Réalisation: Citadia Conseil
le 06.11.2024

CITADIA

Communauté de Communes Bastides Dordogne Périgord

Changements de destination

Fiche d'identité:

Commune : Sainte-Foy-de-Longas

Code : CDSFL32

Destination : Logement

Parcelle : B0258

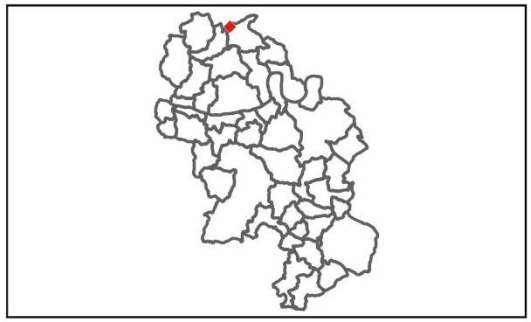

Sources: DGFIP© 2022 / IGN
Réalisation: Citadia Conseil
le 06.11.2024

CITADIA

Communauté de Communes Bastides Dordogne Périgord

Changements de destination

Fiche d'identité:

Commune : Sainte-Foy-de-Longas

Code : CDSFL33

Destination : Logement

Parcelle : B0424

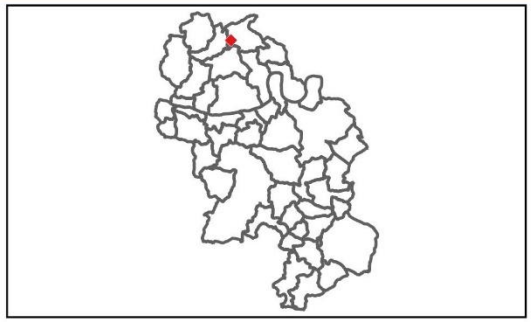

Sources: DGFIP© 2022 / IGN
Réalisation: Citadia Conseil
le 06.11.2024

CITADIA

Communauté de Communes Bastides Dordogne Périgord

Changements de destination

Fiche d'identité:

Commune : Sainte-Foy-de-Longas

Code : CDSFL34

Destination : Logement

Parcelle : D0324

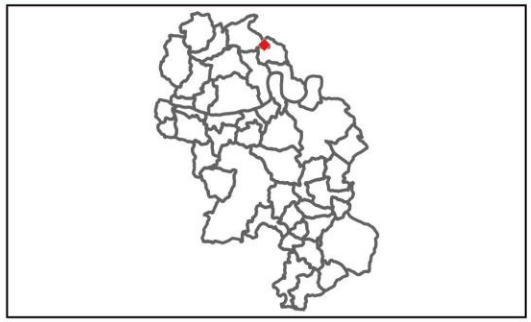

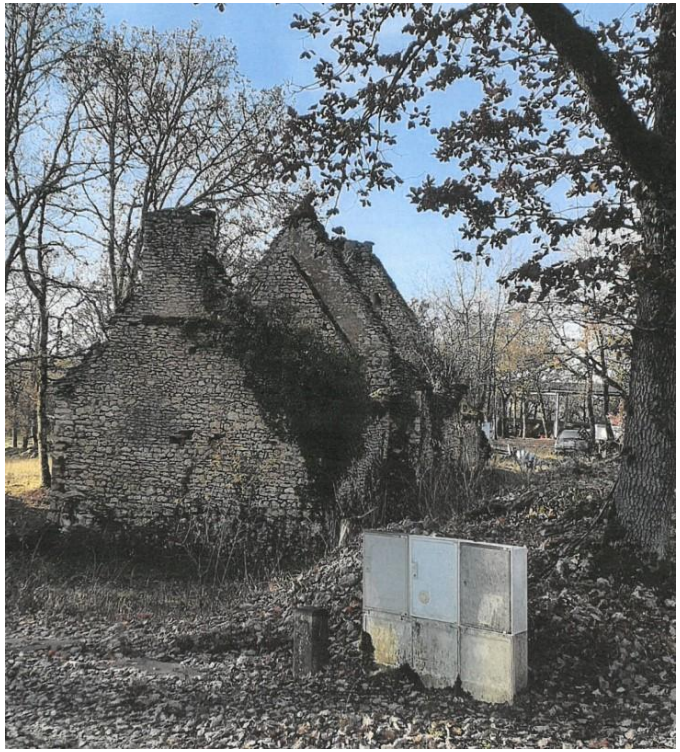

Sources: DGFIP© 2022 / IGN
Réalisation: Citadia Conseil
le 06.11.2024

CITADIA

Communauté de Communes Bastides Dordogne Périgord

Saint-Félix de Villadeix

Plan Local d'Urbanisme intercommunal

PLUi Bastides Dordogne Périgord

Communauté de Communes Bastides Dordogne Périgord

Changements de destination

Fiche d'identité:

Commune : Saint-Felix-de-Villadeix

Code : CDSFV01

Destination : Local activité

Parcelle : E0032

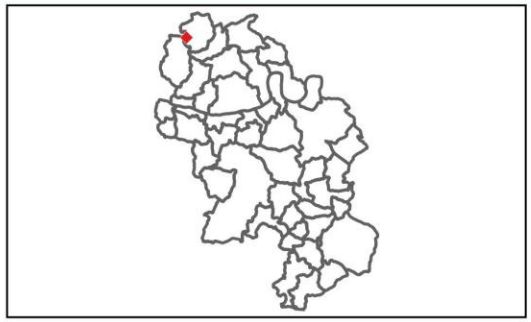

Sources: DGFIP© 2022 / IGN
Réalisation: Citadia Conseil
le 06.11.2024

CITADIA

Communauté de Communes Bastides Dordogne Périgord

Changements de destination

Fiche d'identité:

Commune : Saint-Felix-de-Villadeix

Code : CDSFV02

Destination : Local activité

Parcelle : E0032

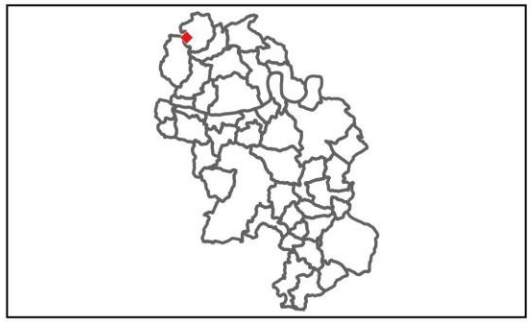

Sources: DGFIP© 2022 / IGN
Réalisation: Citadia Conseil
le 06.11.2024

CITADIA

Communauté de Communes Bastides Dordogne Périgord

Changements de destination

Fiche d'identité:

Commune : Saint-Felix-de-Villadeix

Code : CDSFV03

Destination : Local activité

Parcelle : E0032

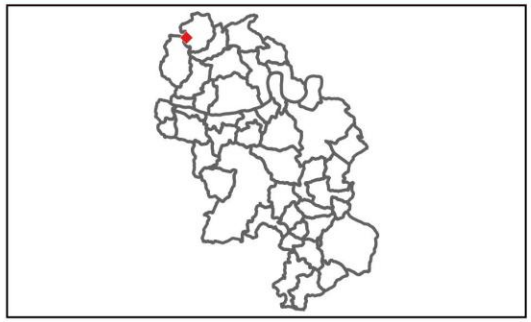

Sources: DGFIP© 2022 / IGN
Réalisation: Citadia Conseil
le 06.11.2024

CITADIA

Communauté de Communes Bastides Dordogne Périgord

Changements de destination

Fiche d'identité:

Commune : Saint-Felix-de-Villadeix

Code : CDSFV04

Destination : Logement

Parcelle : A0347

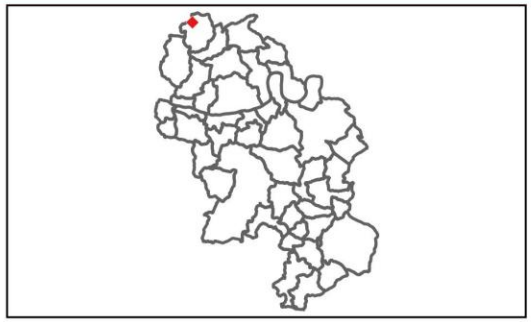

Sources: DGFIP© 2022 / IGN
Réalisation: Citadia Conseil
le 06.11.2024

CITADIA

Communauté de Communes Bastides Dordogne Périgord

Changements de destination

Fiche d'identité:

Commune : Saint-Felix-de-Villadeix

Code : CDSFV06

Destination : Logement

Parcelle : A0384

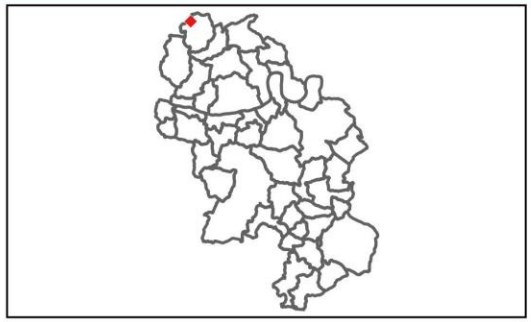

Sources: DGFIP© 2022 / IGN
Réalisation: Citadia Conseil
le 06.11.2024

CITADIA

Communauté de Communes Bastides Dordogne Périgord

Changements de destination

Fiche d'identité:

Commune : Saint-Felix-de-Villadeix

Code : CDSFV07

Destination : Logement

Parcelle : A0384

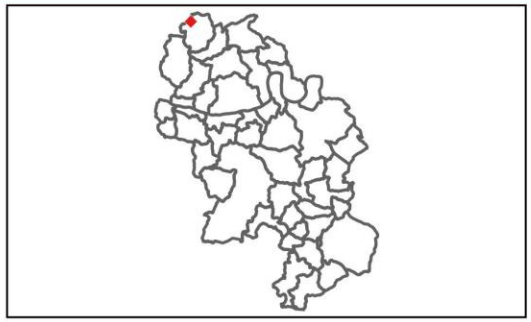

Sources: DGFIP© 2022 / IGN
Réalisation: Citadia Conseil
le 06.11.2024

CITADIA

Communauté de Communes Bastides Dordogne Périgord

Changements de destination

Fiche d'identité:

Commune : Saint-Felix-de-Villadeix

Code : CDSFV08

Destination : Logement

Parcelle : B0220

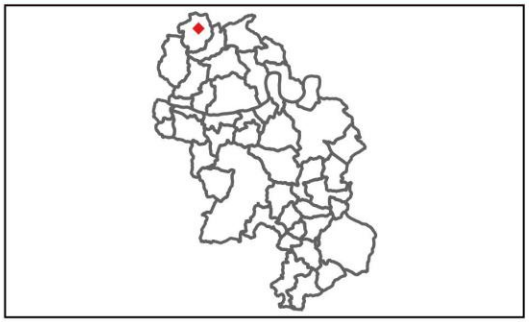

Sources: DGFIP© 2022 / IGN
Réalisation: Citadia Conseil
le 06.11.2024

CITADIA

Communauté de Communes Bastides Dordogne Périgord

Changements de destination

Fiche d'identité:

Commune : Saint-Felix-de-Villadeix

Code : CDSFV09

Destination : Logement

Parcelle : B0443

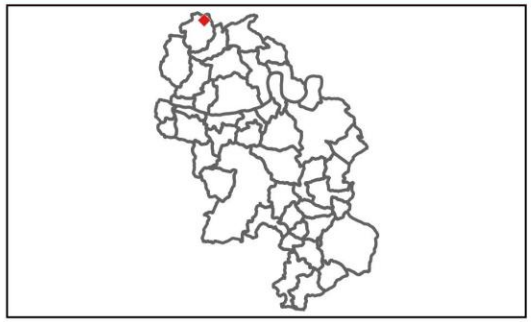

Sources: DGFIP© 2022 / IGN
Réalisation: Citadia Conseil
le 06.11.2024

CITADIA

Communauté de Communes Bastides Dordogne Périgord

Changements de destination

Fiche d'identité:

Commune : Saint-Felix-de-Villadeix

Code : CDSFV10

Destination : Logement

Parcelle : B0448

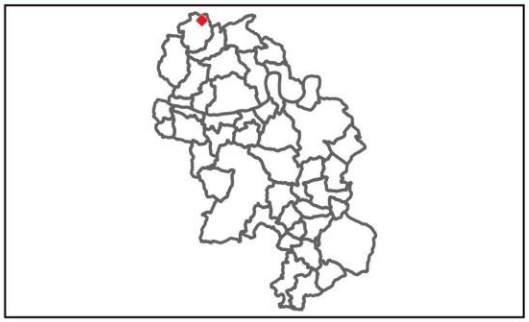

Sources: DGFIP© 2022 / IGN
Réalisation: Citadia Conseil
le 06.11.2024

CITADIA

Communauté de Communes Bastides Dordogne Périgord

Changements de destination

Fiche d'identité:

Commune : Saint-Felix-de-Villadeix

Code : CDSFV11

Destination : Logement

Parcelle : B0615

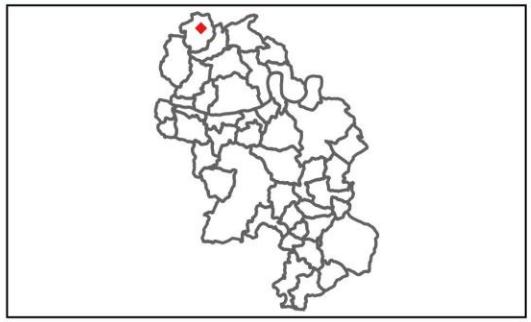

Sources: DGFIP© 2022 / IGN
Réalisation: Citadia Conseil
le 06.11.2024

CITADIA

Communauté de Communes Bastides Dordogne Périgord

Changements de destination

Fiche d'identité:

Commune : Saint-Felix-de-Villadeix

Code : CDSFV12

Destination : Logement

Parcelle : B0641

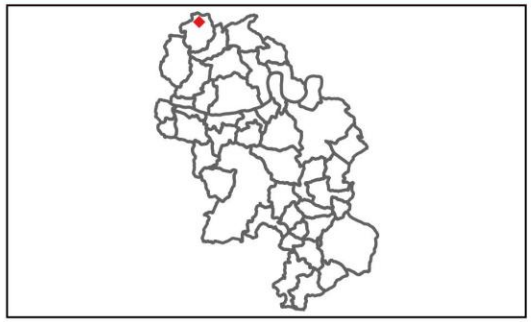

Sources: DGFIP© 2022 / IGN
Réalisation: Citadia Conseil
le 06.11.2024

CITADIA

Communauté de Communes Bastides Dordogne Périgord

Changements de destination

Fiche d'identité:

Commune : Saint-Felix-de-Villadeix

Code : CDSFV13

Destination : Logement

Parcelle : C0043

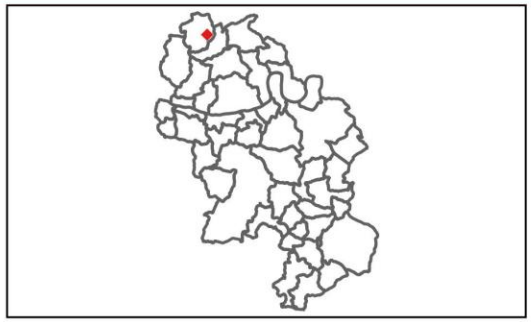

Sources: DGFIP© 2022 / IGN
Réalisation: Citadia Conseil
le 06.11.2024

CITADIA

Communauté de Communes Bastides Dordogne Périgord

Changements de destination

Fiche d'identité:

Commune : Saint-Felix-de-Villadeix

Code : CDSFV14

Destination : Logement

Parcelle : C0486

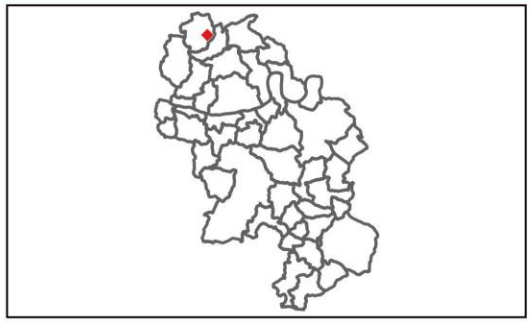

Sources: DGFIP© 2022 / IGN
Réalisation: Citadia Conseil
le 06.11.2024

CITADIA

Communauté de Communes Bastides Dordogne Périgord

Changements de destination

Fiche d'identité:

Commune : Saint-Felix-de-Villadeix

Code : CDSFV15

Destination : Logement, Autre

Parcelle : C0315

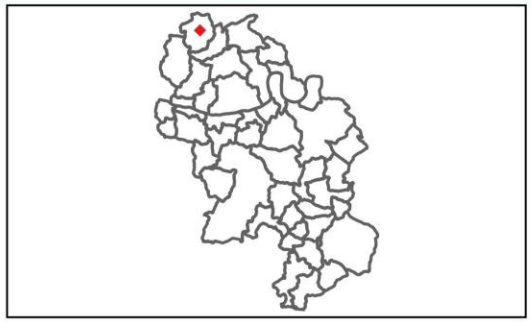

Sources: DGFIP© 2022 / IGN
Réalisation: Citadia Conseil
le 06.11.2024

CITADIA

Communauté de Communes Bastides Dordogne Périgord

Changements de destination

Fiche d'identité:

Commune : Saint-Felix-de-Villadeix

Code : CDSFV16

Destination : Logement

Parcelle : C0330

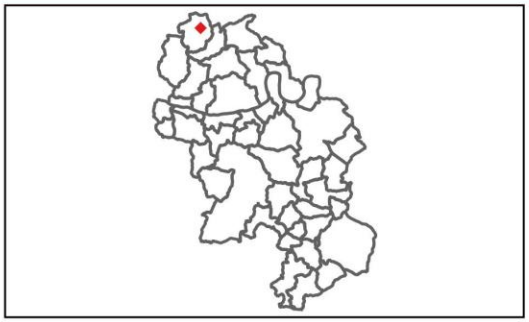

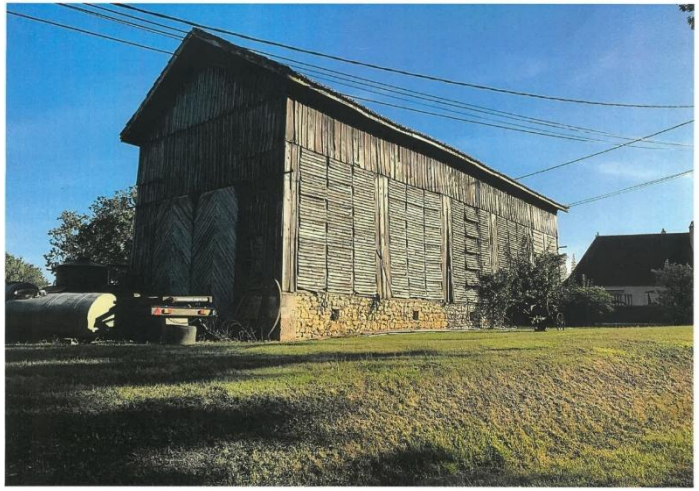

Sources: DGFIP© 2022 / IGN
Réalisation: Citadia Conseil
le 06.11.2024

CITADIA

Communauté de Communes Bastides Dordogne Périgord

Changements de destination

Fiche d'identité:

Commune : Saint-Felix-de-Villadeix

Code : CDSFV17

Destination : Logement

Parcelle : C0620

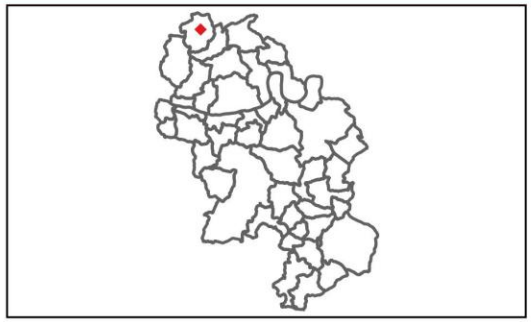

Sources: DGFIP© 2022 / IGN
Réalisation: Citadia Conseil
le 06.11.2024

CITADIA

Communauté de Communes Bastides Dordogne Périgord

Changements de destination

Fiche d'identité:

Commune : Saint-Felix-de-Villadeix

Code : CDSFV18

Destination : Local activité

Parcelle : C0632

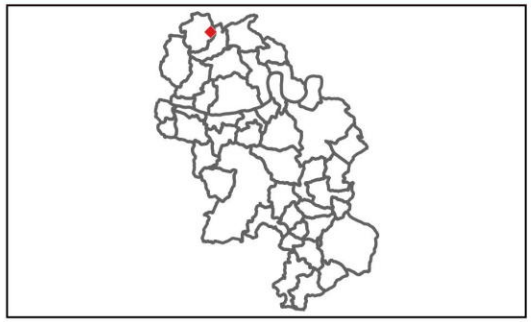

Sources: DGFIP© 2022 / IGN
Réalisation: Citadia Conseil
le 06.11.2024

CITADIA

Communauté de Communes Bastides Dordogne Périgord

Changements de destination

Fiche d'identité:

Commune : Saint-Felix-de-Villadeix

Code : CDSFV20

Destination : Logement

Parcelle : D0209

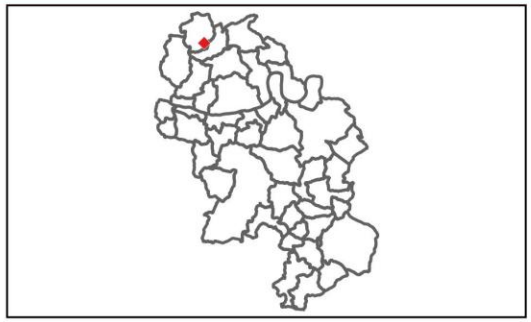

Sources: DGFIP© 2022 / IGN
Réalisation: Citadia Conseil
le 06.11.2024

CITADIA

Communauté de Communes Bastides Dordogne Périgord

Changements de destination

Fiche d'identité:

Commune : Saint-Felix-de-Villadeix

Code : CDSFV21

Destination : Logement

Parcelle : D0216

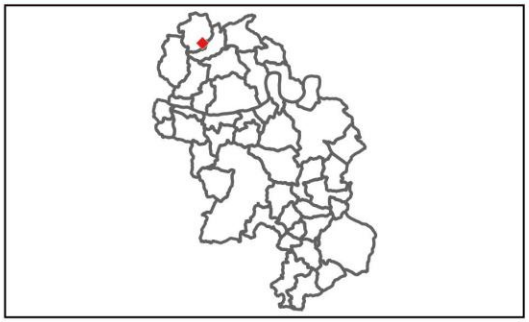

Sources: DGFIP© 2022 / IGN
Réalisation: Citadia Conseil
le 06.11.2024

CITADIA

Communauté de Communes Bastides Dordogne Périgord

Changements de destination

Fiche d'identité:

Commune : Saint-Felix-de-Villadeix

Code : CDSFV22

Destination : Logement

Parcelle : D0375

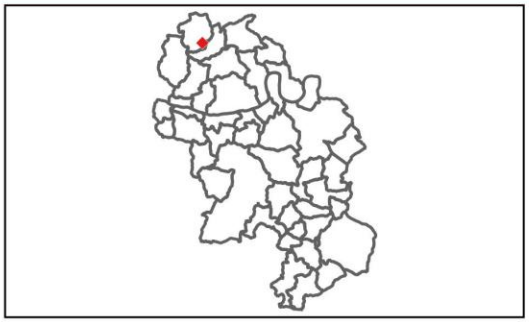

Sources: DGFIP© 2022 / IGN
Réalisation: Citadia Conseil
le 06.11.2024

CITADIA

Communauté de Communes Bastides Dordogne Périgord

Changements de destination

Fiche d'identité:

Commune : Saint-Felix-de-Villadeix

Code : CDSFV23

Destination : Autre

Parcelle : B0471

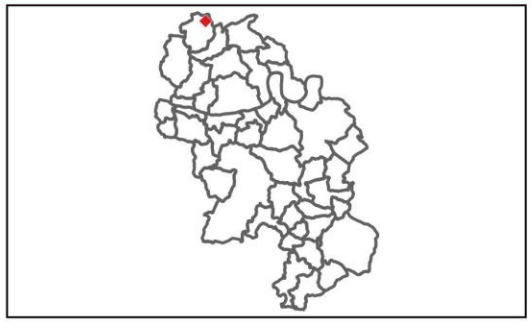

Sources: DGFIP© 2022 / IGN
Réalisation: Citadia Conseil
le 06.11.2024

CITADIA

Communauté de Communes Bastides Dordogne Périgord

Changements de destination

Fiche d'identité:

Commune : Saint-Felix-de-Villadeix

Code : CDSFV24

Destination : Autre

Parcelle : E0191

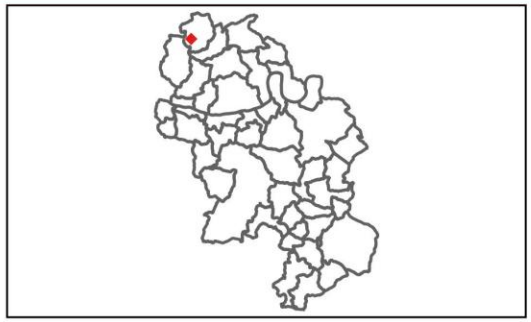

Sources: DGFIP© 2022 / IGN
Réalisation: Citadia Conseil
le 06.11.2024

CITADIA

Communauté de Communes Bastides Dordogne Périgord

Changements de destination

Fiche d'identité:

Commune : Saint-Felix-de-Villadeix

Code : CDSFV25

Destination : Logement

Parcelle : E0579

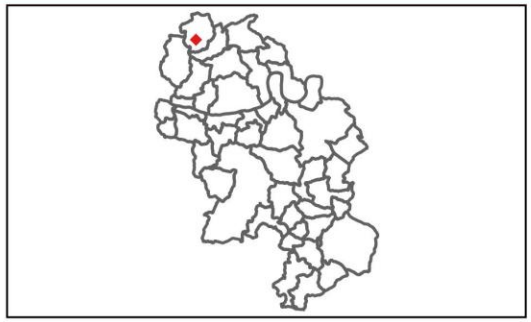

Sources: DGFIP© 2022 / IGN
Réalisation: Citadia Conseil
le 06.11.2024

CITADIA

Communauté de Communes Bastides Dordogne Périgord

Changements de destination

Fiche d'identité:

Commune : Saint-Felix-de-Villadeix

Code : CDSFV26

Destination : Logement

Parcelle : E0310

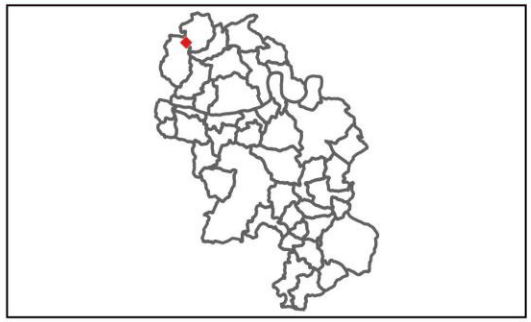

Sources: DGFIP© 2022 / IGN
Réalisation: Citadia Conseil
le 06.11.2024

CITADIA

Communauté de Communes Bastides Dordogne Périgord

Changements de destination

Fiche d'identité:

Commune : Saint-Felix-de-Villadeix

Code : CDSFV27

Destination : Local activité

Parcelle : C0258

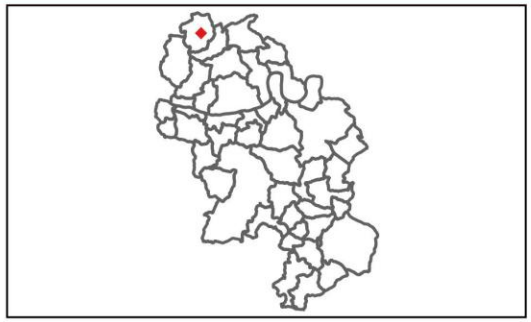

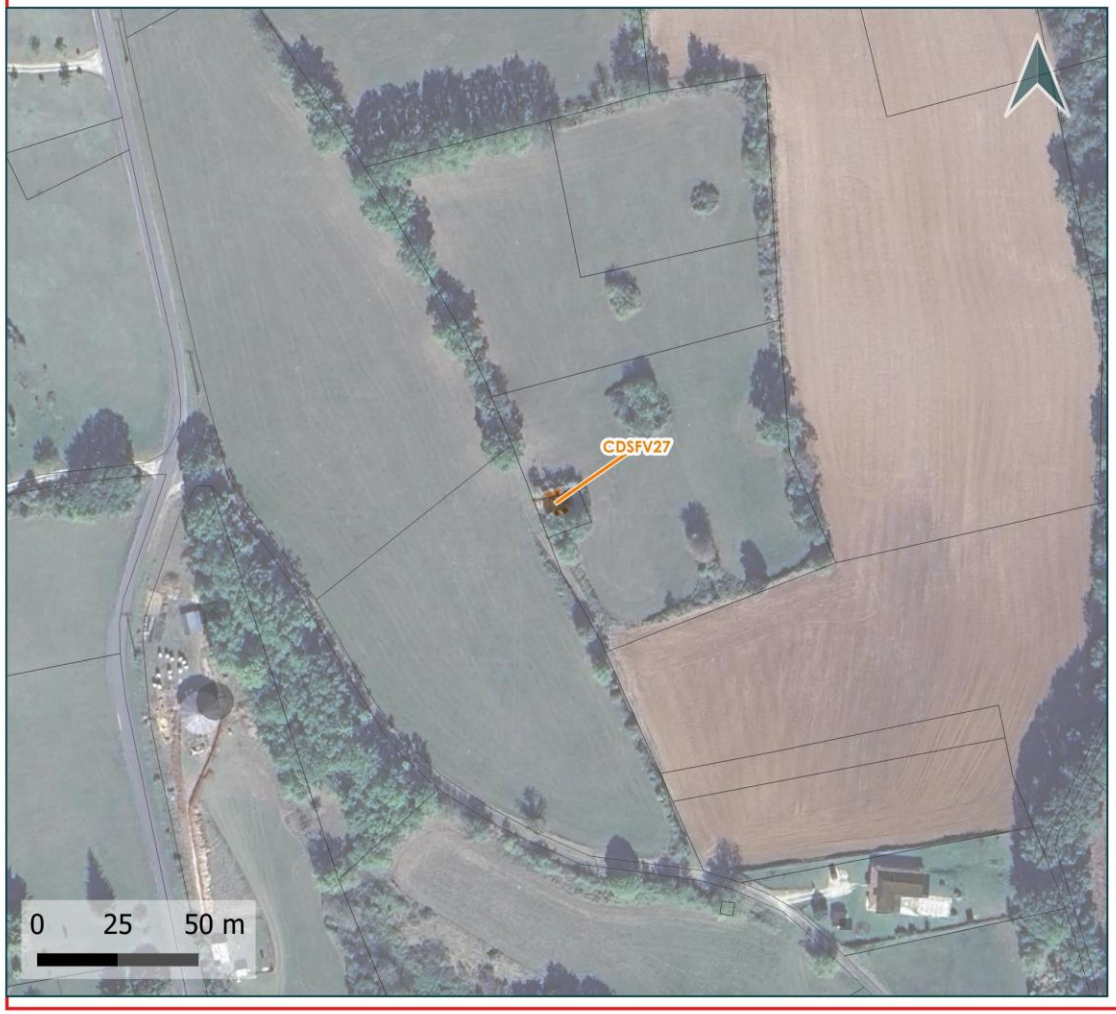

Sources: DGFIP© 2022 / IGN
Réalisation: Citadia Conseil
le 06.11.2024

CITADIA

Communauté de Communes Bastides Dordogne Périgord

Saint-Marcel du Périgord

Plan Local d'Urbanisme intercommunal

PLUi Bastides Dordogne Périgord

Communauté de Communes Bastides Dordogne Périgord

Changements de destination

Fiche d'identité:

Commune : Saint-Marcel-du-Perigord

Code : CDSMP3

Destination : Logement

Parcelle : C0494

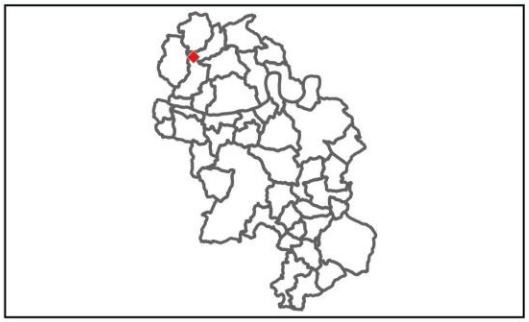

Sources: DGFIP© 2022 / IGN
Réalisation: Citadia Conseil
le 06.11.2024

CITADIA

Communauté de Communes Bastides Dordogne Périgord

Changements de destination

Fiche d'identité:

Commune : Saint-Marcel-du-Perigord

Code : CDSMP7

Destination : Logement

Parcelle : A0408

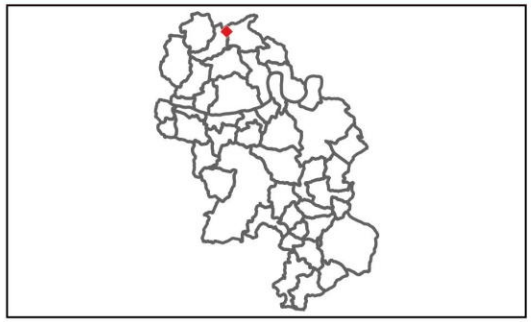

Sources: DGFIP© 2022 / IGN
Réalisation: Citadia Conseil
le 06.11.2024

CITADIA

Communauté de Communes Bastides Dordogne Périgord

Changements de destination

Fiche d'identité:

Commune : Saint-Marcel-du-Perigord

Code : CDSMP8

Destination : Logement

Parcelle : A0533

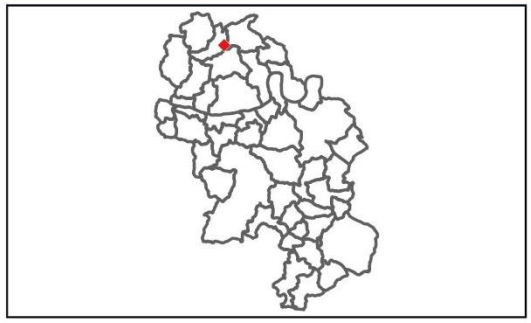

Sources: DGFIP© 2022 / IGN
Réalisation: Citadia Conseil
le 06.11.2024

CITADIA

Communauté de Communes Bastides Dordogne Périgord

Changements de destination

Fiche d'identité:

Commune : Saint-Marcel-du-Perigord

Code : CDSMP9

Destination : Logement

Parcelle : B0778

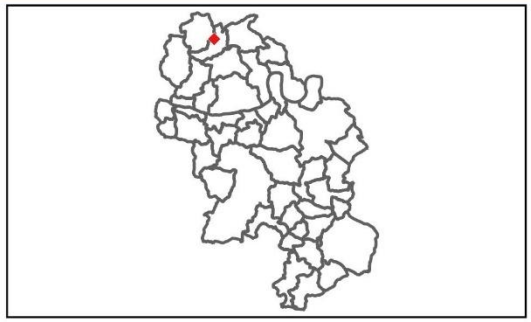

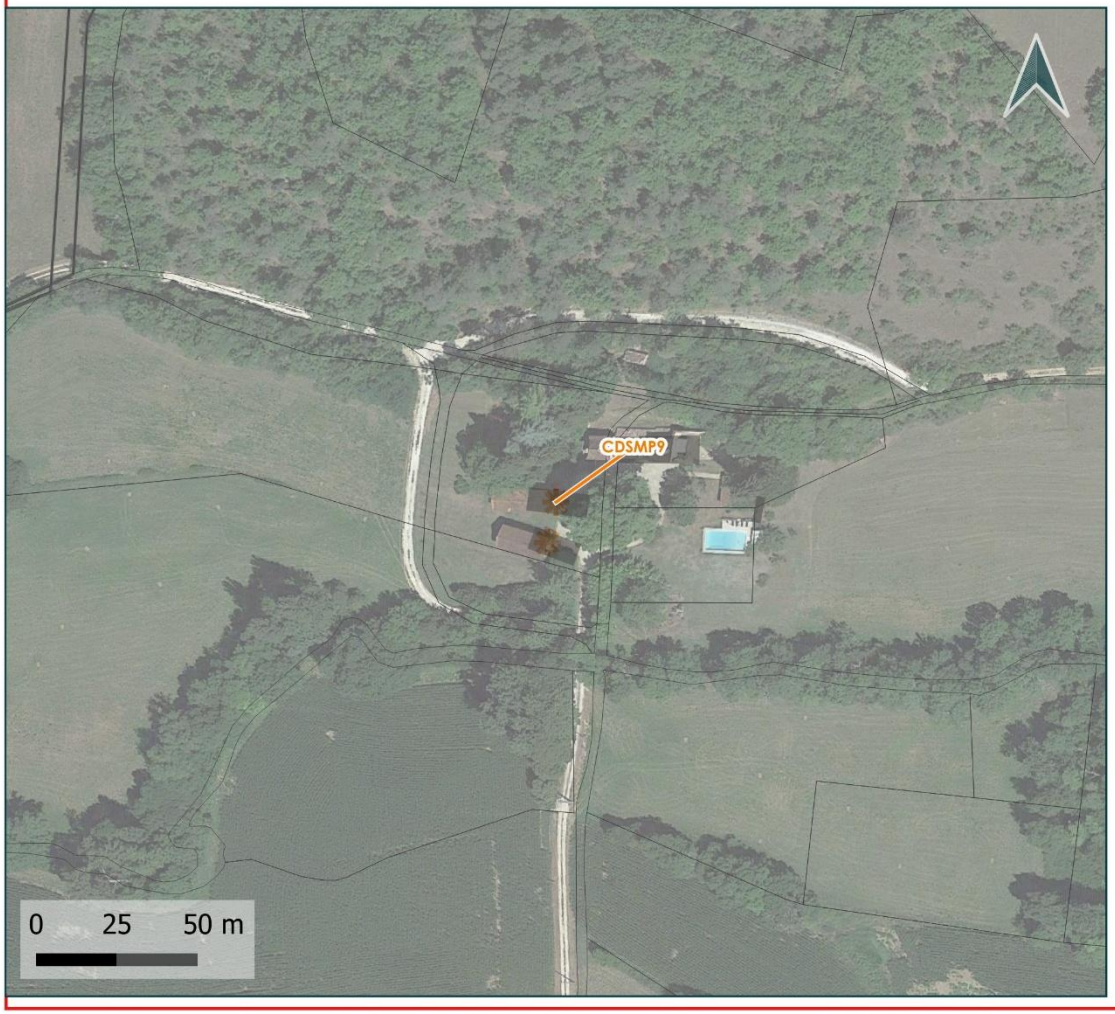

Sources: DGFIP© 2022 / IGN
Réalisation: Citadia Conseil
le 06.11.2024

CITADIA

Communauté de Communes Bastides Dordogne Périgord

Changements de destination

Fiche d'identité:

Commune : Saint-Marcel-du-Perigord

Code : CDSMP10

Destination : Logement

Parcelle : B0778

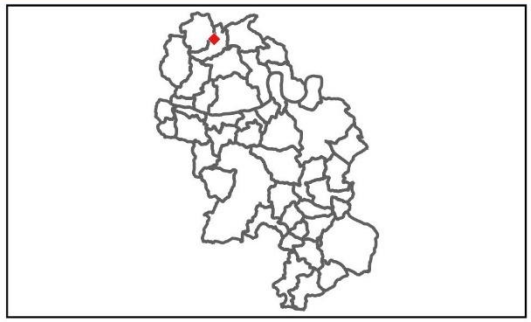

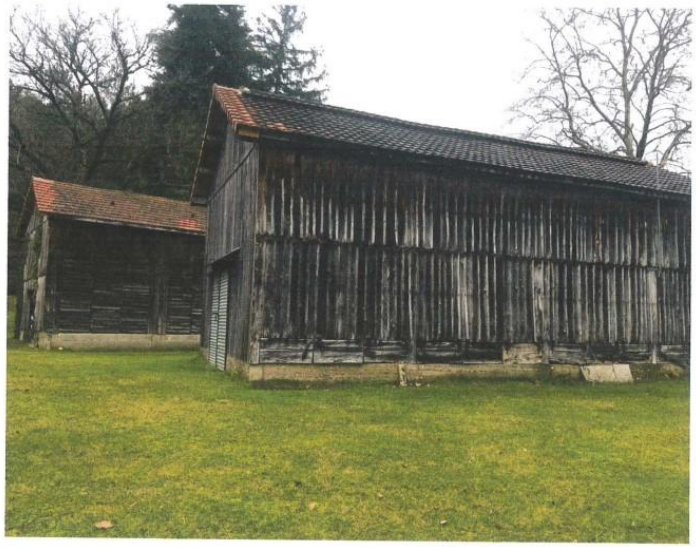

Sources: DGFIP© 2022 / IGN
Réalisation: Citadia Conseil
le 06.11.2024

CITADIA

Communauté de Communes Bastides Dordogne Périgord

Changements de destination

Fiche d'identité:

Commune : Saint-Marcel-du-Perigord

Code : CDSMP11

Destination : Logement

Parcelle : C0614

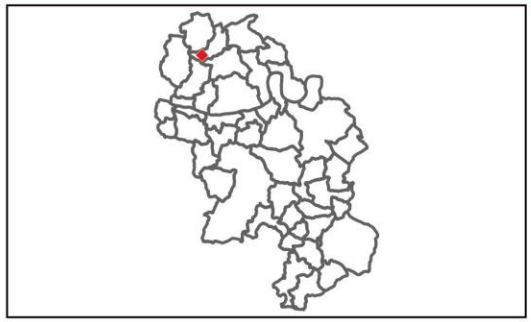

Sources: DGFIP© 2022 / IGN
Réalisation: Citadia Conseil
le 06.11.2024

CITADIA

Communauté de Communes Bastides Dordogne Périgord

Changements de destination

Fiche d'identité:

Commune : Saint-Marcel-du-Perigord

Code : CDSMP12

Destination : Logement

Parcelle : C0716

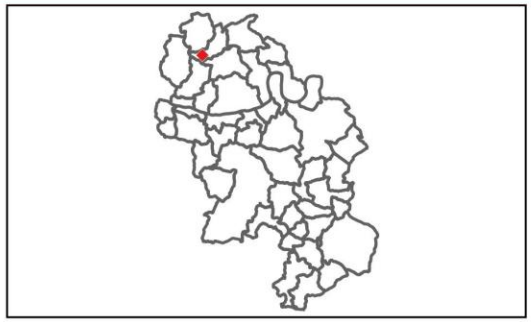

Sources: DGFIP© 2022 / IGN
Réalisation: Citadia Conseil
le 06.11.2024

CITADIA

Communauté de Communes Bastides Dordogne Périgord

Changements de destination

Fiche d'identité:

Commune : Saint-Marcel-du-Perigord

Code : CDSMP13

Destination : Logement

Parcelle : C0716

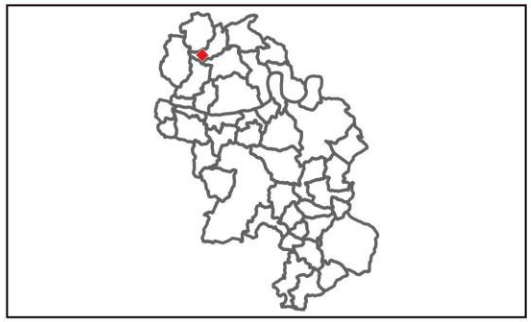

Sources: DGFIP© 2022 / IGN
Réalisation: Citadia Conseil
le 06.11.2024

CITADIA

Communauté de Communes Bastides Dordogne Périgord

Changements de destination

Fiche d'identité:

Commune : Saint-Marcel-du-Perigord

Code : CDSMP14

Destination : Logement

Parcelle : A0131

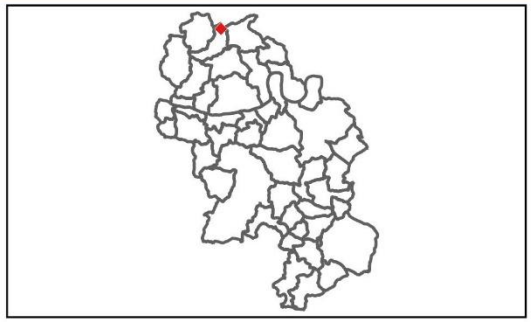

Sources: DGFIP© 2022 / IGN
Réalisation: Citadia Conseil
le 06.11.2024

CITADIA

Communauté de Communes Bastides Dordogne Périgord

Changements de destination

Fiche d'identité:

Commune : Saint-Marcel-du-Perigord

Code : CDSMP15

Destination : Logement

Parcelle : A0209

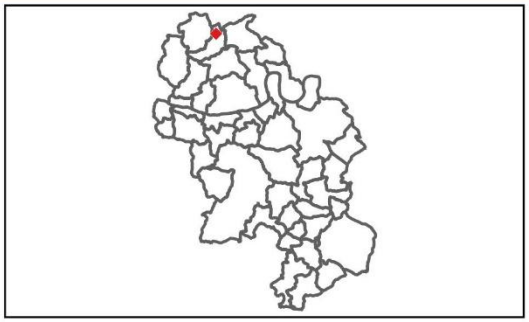

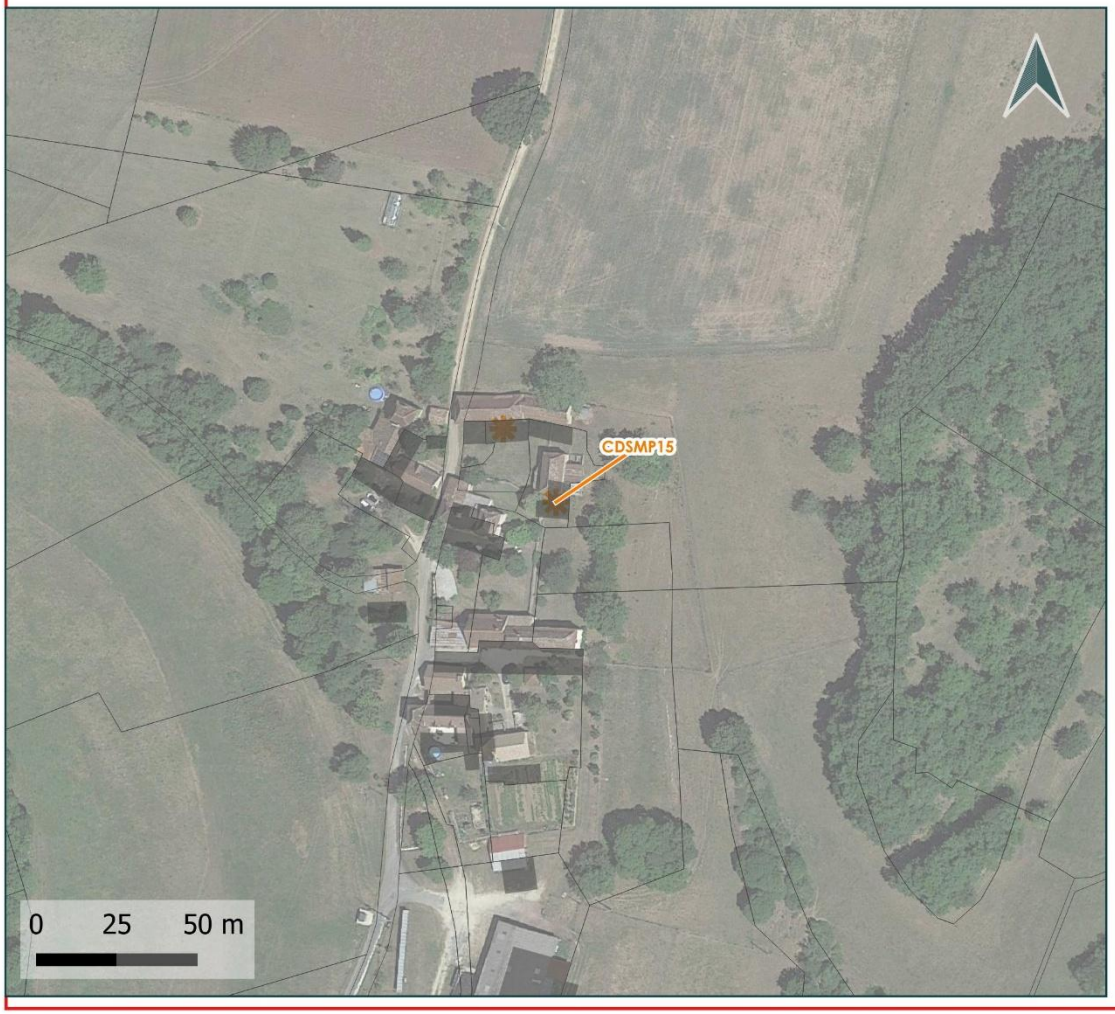

Sources: DGFIP© 2022 / IGN
Réalisation: Citadia Conseil
le 06.11.2024

CITADIA

Communauté de Communes Bastides Dordogne Périgord

Changements de destination

Fiche d'identité:

Commune : Saint-Marcel-du-Perigord

Code : CDSMP16

Destination : Logement

Parcelle : A0211

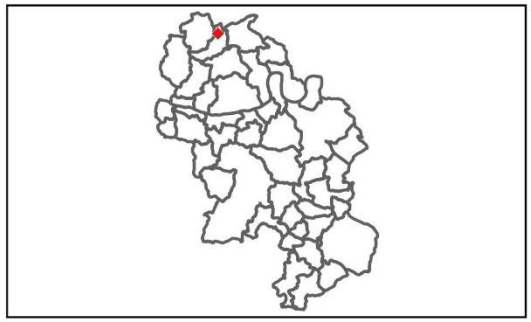

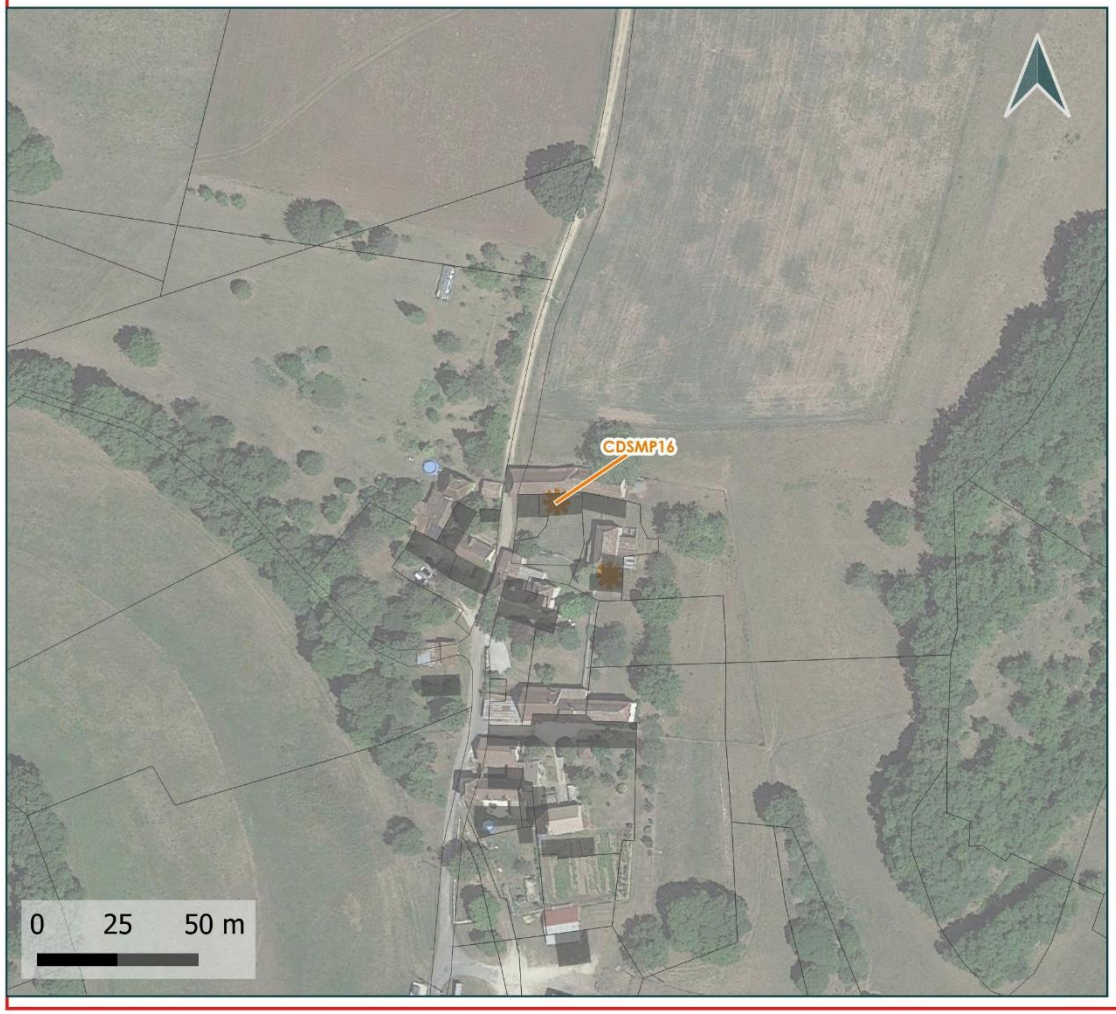

Sources: DGFIP© 2022 / IGN
Réalisation: Citadia Conseil
le 06.11.2024

CITADIA

Communauté de Communes Bastides Dordogne Périgord

Changements de destination

Fiche d'identité:

Commune : Saint-Marcel-du-Perigord

Code : CDSMP17

Destination : Logement

Parcelle : B0021

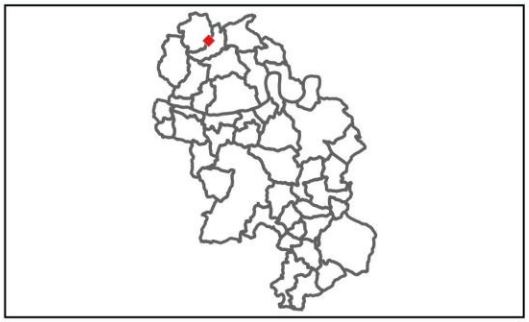

Sources: DGFIP© 2022 / IGN
Réalisation: Citadia Conseil
le 06.11.2024

CITADIA

Communauté de Communes Bastides Dordogne Périgord

Changements de destination

Fiche d'identité:

Commune : Saint-Marcel-du-Perigord

Code : CDSMP18

Destination : Logement

Parcelle : A0126

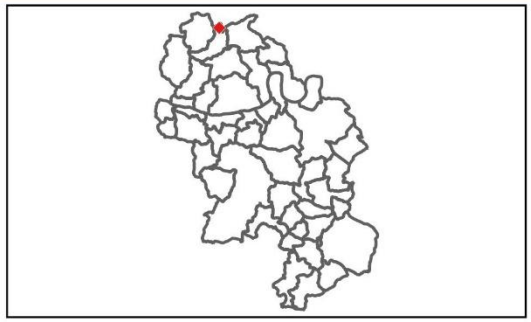

Sources: DGFIP© 2022 / IGN
Réalisation: Citadia Conseil
le 06.11.2024

CITADIA

Communauté de Communes Bastides Dordogne Périgord

Changements de destination

Fiche d'identité:

Commune : Saint-Marcel-du-Perigord

Code : CDSMP19

Destination : Logement

Parcelle : A0129

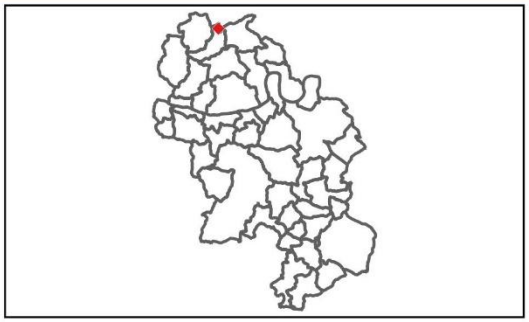

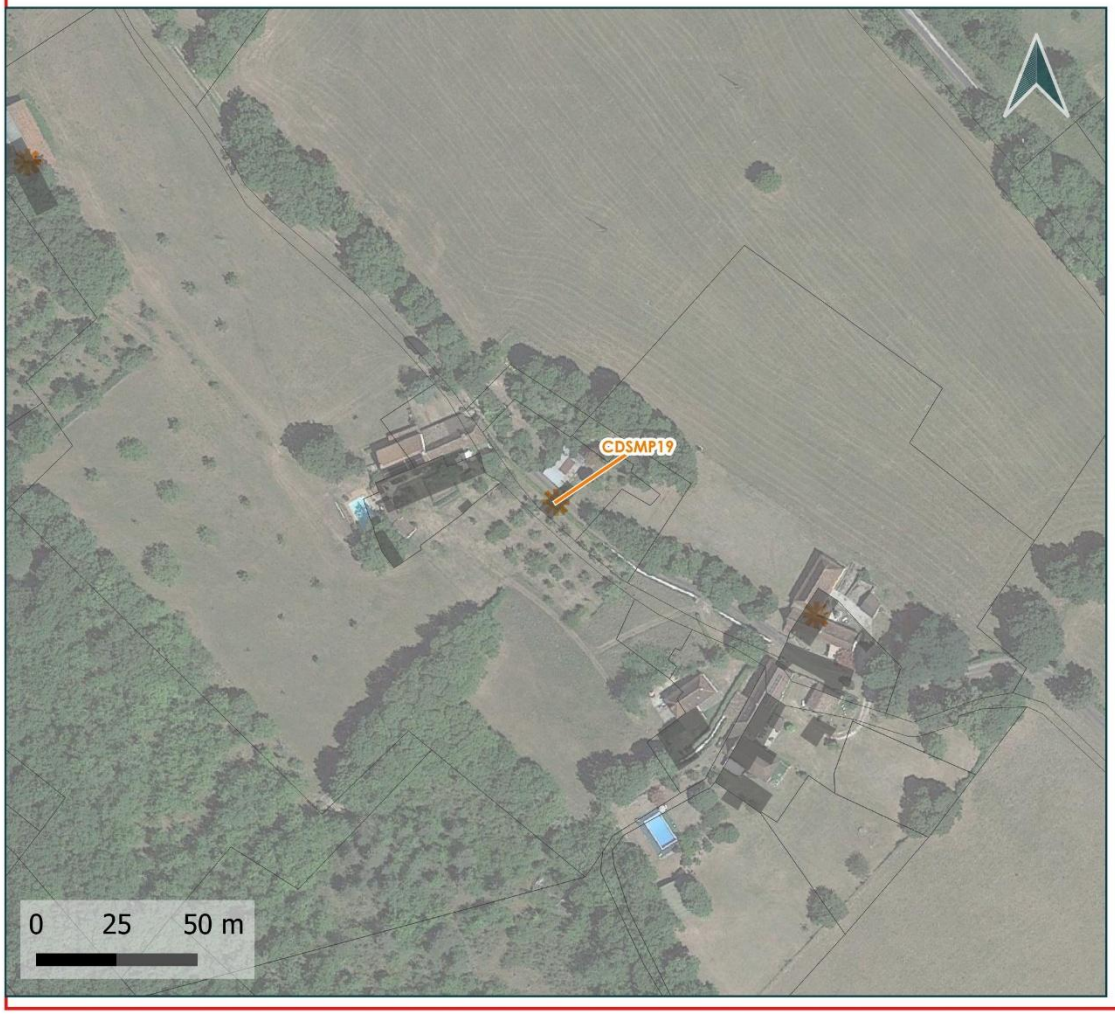

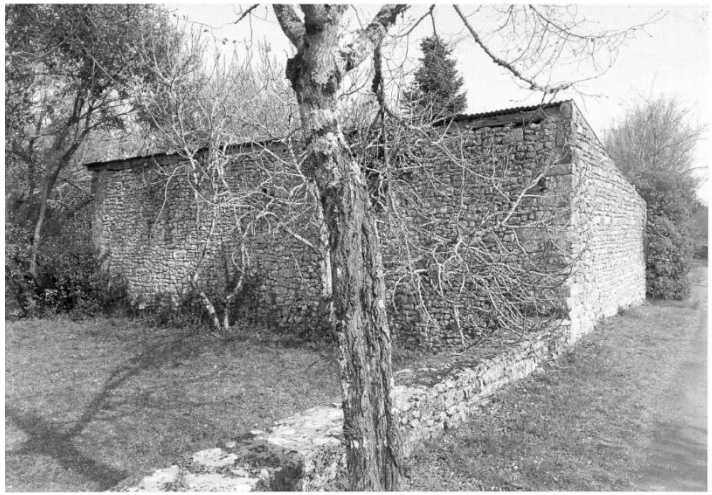

Sources: DGFIP© 2022 / IGN
Réalisation: Citadia Conseil
le 06.11.2024

CITADIA

Communauté de Communes Bastides Dordogne Périgord

Changements de destination

Fiche d'identité:

Commune : Saint-Marcel-du-Perigord

Code : CDSMP20

Destination : Logement

Parcelle : B0591

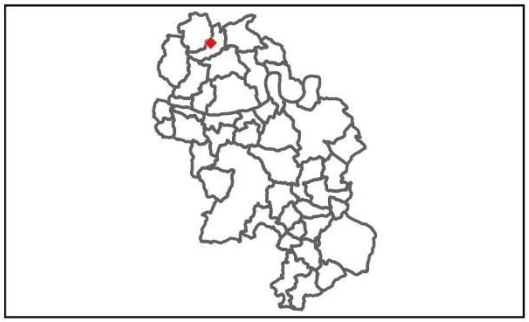

Sources: DGFIP© 2022 / IGN
Réalisation: Citadia Conseil
le 06.11.2024

CITADIA

Communauté de Communes Bastides Dordogne Périgord

Changements de destination

Fiche d'identité:

Commune : Saint-Marcel-du-Perigord

Code : CDSMP21

Destination : Logement

Parcelle : B0728

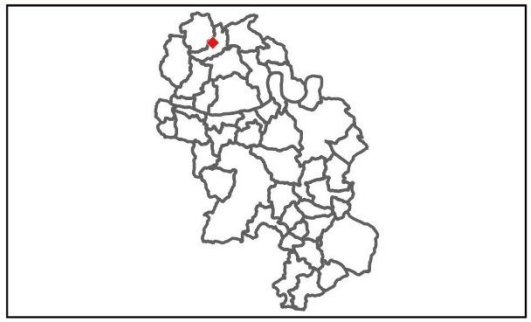

Sources: DGFIP© 2022 / IGN
Réalisation: Citadia Conseil
le 06.11.2024

CITADIA

Communauté de Communes Bastides Dordogne Périgord

Changements de destination

Fiche d'identité:

Commune : Saint-Marcel-du-Perigord

Code : CDSMP23

Destination : Logement

Parcelle : B0751

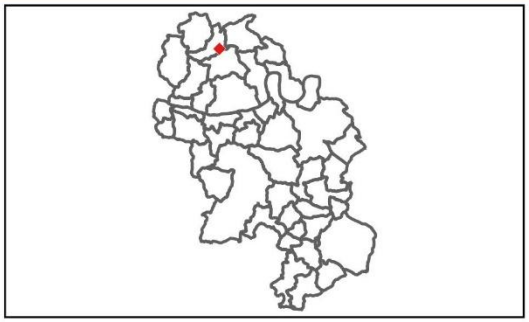

Sources: DGFIP© 2022 / IGN
Réalisation: Citadia Conseil
le 06.11.2024

CITADIA

Communauté de Communes Bastides Dordogne Périgord

Changements de destination

Fiche d'identité:

Commune : Saint-Marcel-du-Perigord

Code : CDSMP24

Destination : Logement

Parcelle : C0554

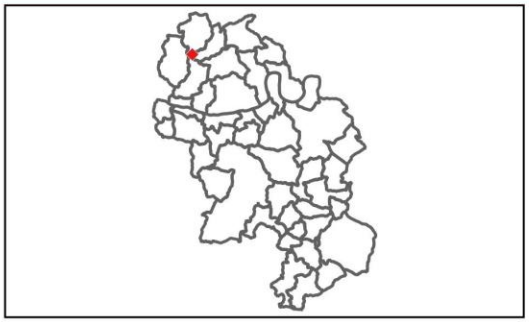

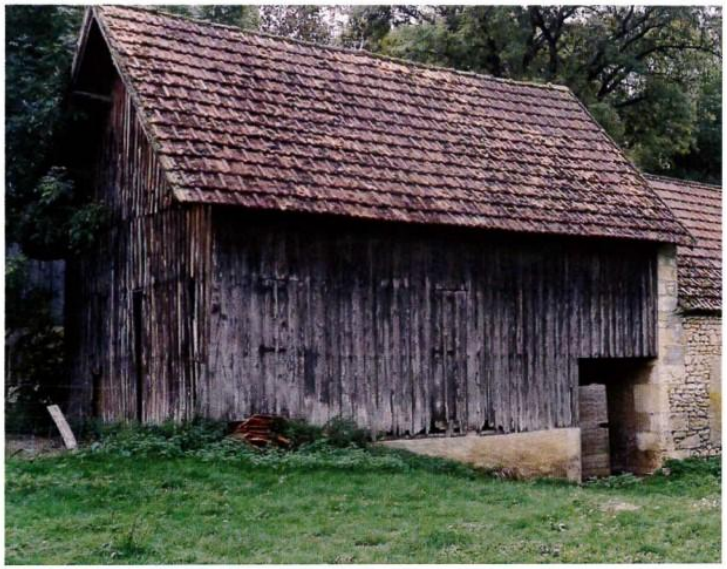

Sources: DGFIP© 2022 / IGN
Réalisation: Citadia Conseil
le 06.11.2024

CITADIA

Communauté de Communes Bastides Dordogne Périgord

Changements de destination

Fiche d'identité:

Commune : Saint-Marcel-du-Perigord

Code : CDSMP25

Destination : Logement

Parcelle : C0554

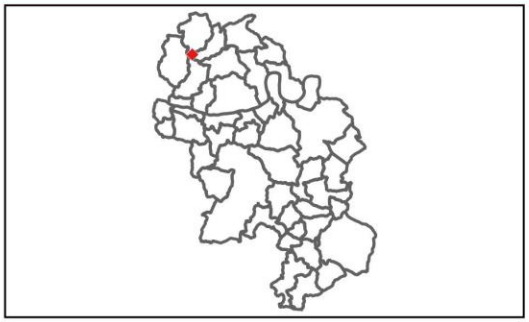

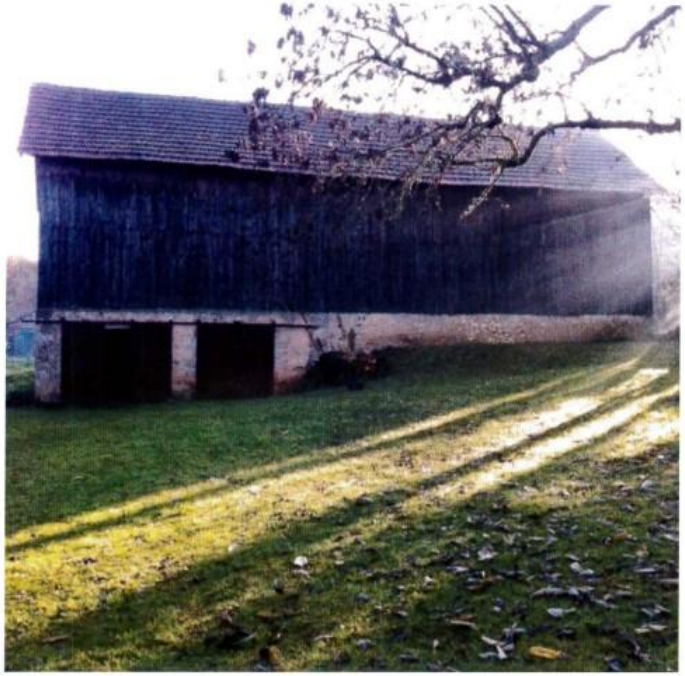

Sources: DGFIP© 2022 / IGN
Réalisation: Citadia Conseil
le 06.11.2024

CITADIA

Communauté de Communes Bastides Dordogne Périgord

Changements de destination

Fiche d'identité:

Commune : Saint-Marcel-du-Perigord

Code : CDSMP26

Destination : Logement

Parcelle : C0203

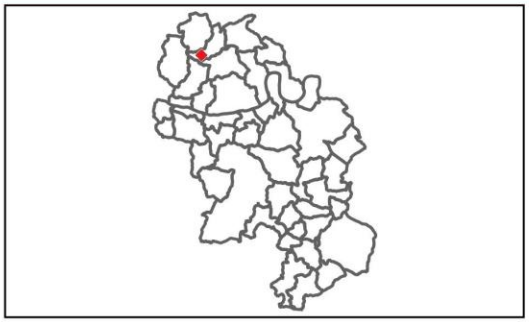

Sources: DGFIP© 2022 / IGN
Réalisation: Citadia Conseil
le 06.11.2024

CITADIA

Communauté de Communes Bastides Dordogne Périgord

Changements de destination

Fiche d'identité:

Commune : Saint-Marcel-du-Perigord

Code : CDSMP27

Destination : Logement

Parcelle : C0203

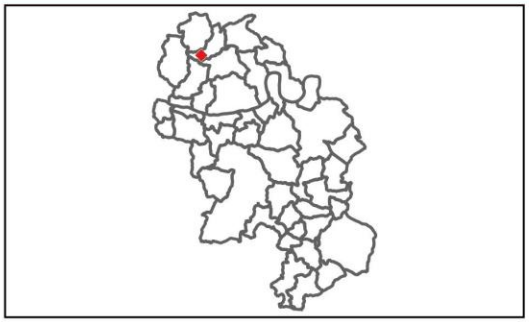

Sources: DGFIP© 2022 / IGN
Réalisation: Citadia Conseil
le 06.11.2024

CITADIA

Communauté de Communes Bastides Dordogne Périgord

Changements de destination

Fiche d'identité:

Commune : Saint-Marcel-du-Perigord

Code : CDSMP30

Destination : Autre

Parcelle : C0429

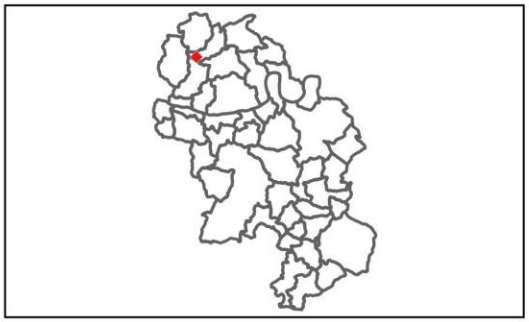

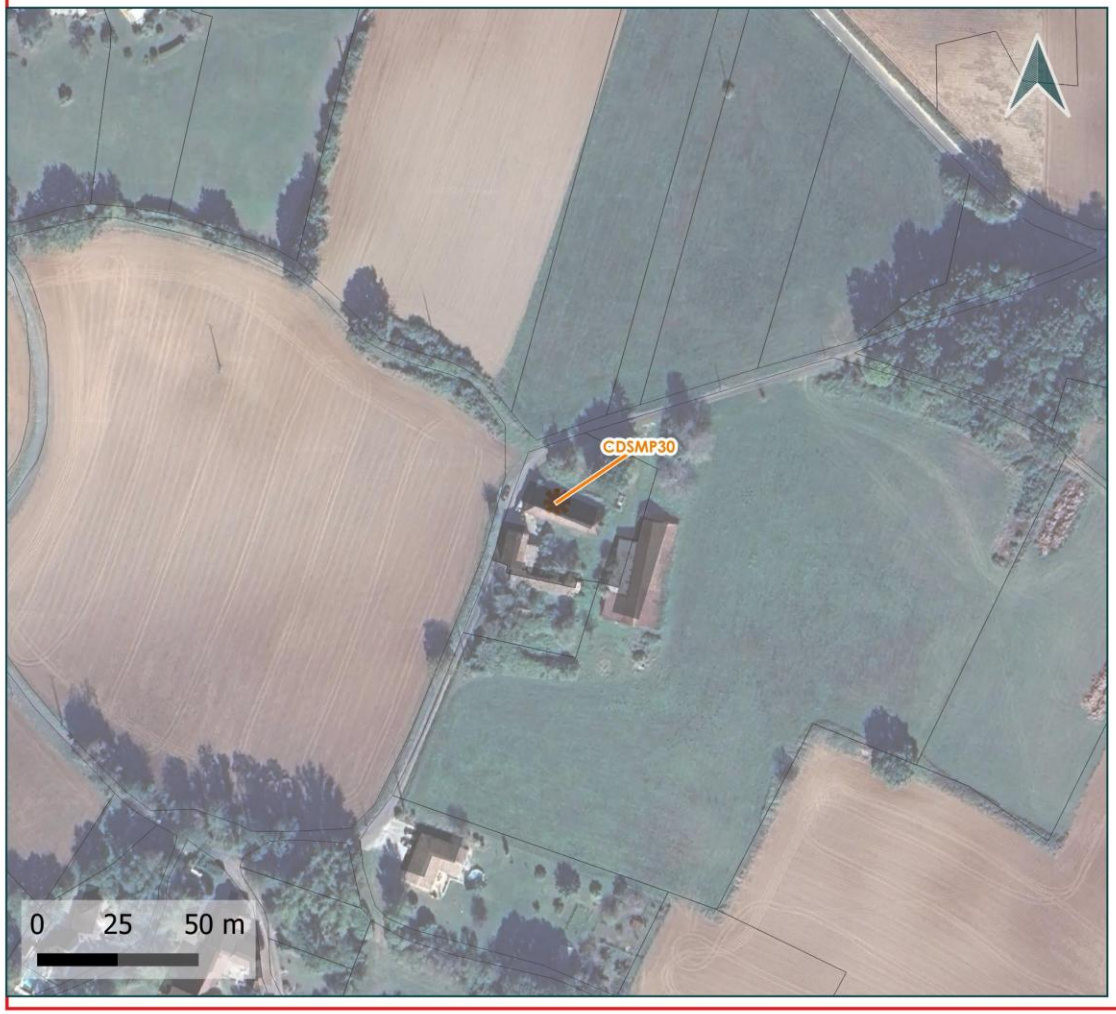

Sources: DGFIP© 2022 / IGN
Réalisation: Citadia Conseil
le 06.11.2024

CITADIA

Communauté de Communes Bastides Dordogne Périgord

Changements de destination

Fiche d'identité:

Commune : Saint-Marcel-du-Perigord

Code : CDSMP31

Destination : Autre

Parcelle : C0664

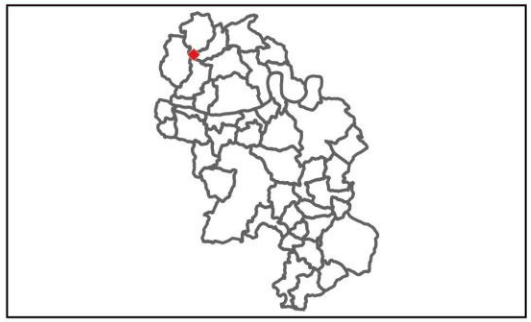

Sources: DGFIP© 2022 / IGN
Réalisation: Citadia Conseil
le 06.11.2024

CITADIA

Communauté de Communes Bastides Dordogne Périgord

Soulaures

Plan Local d'Urbanisme intercommunal

PLUi Bastides Dordogne Périgord

Communauté de Communes Bastides Dordogne Périgord

Changements de destination

Fiche d'identité:

Commune : Soulaures

Code : CDSOU2

Destination : Logement

Parcelle : A0209

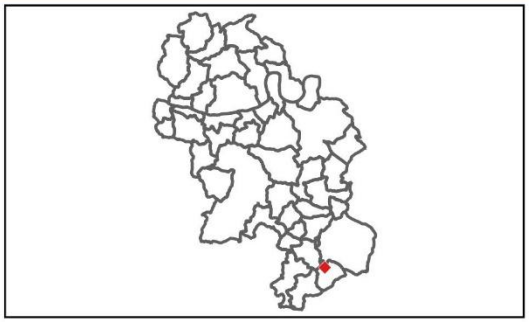

Sources: DGFIP© 2022 / IGN
Réalisation: Citadia Conseil
le 06.11.2024

CITADIA

Communauté de Communes Bastides Dordogne Périgord

Changements de destination

Fiche d'identité:

Commune : Soulaures

Code : CDSOU3

Destination : Logement

Parcelle : A150

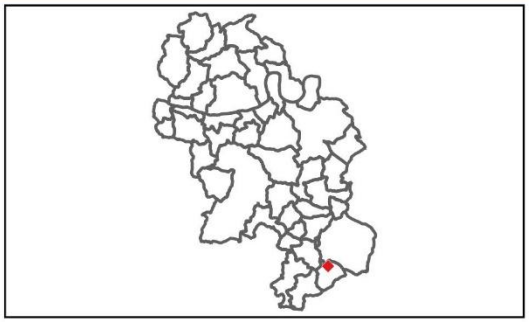

Sources: DGFIP© 2022 / IGN
Réalisation: Citadia Conseil
le 06.11.2024

CITADIA

Communauté de Communes Bastides Dordogne Périgord

Changements de destination

Fiche d'identité:

Commune : Soulaures

Code : CDSOU4

Destination : Logement

Parcelle : A0150

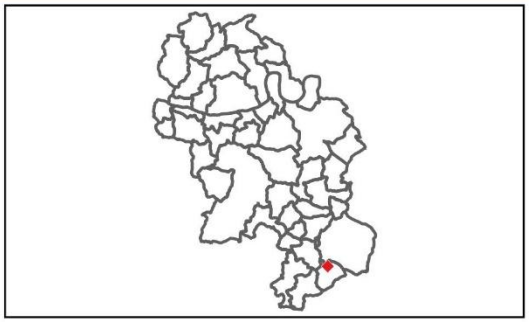

Sources: DGFIP© 2022 / IGN
Réalisation: Citadia Conseil
le 06.11.2024

CITADIA

Communauté de Communes Bastides Dordogne Périgord

Changements de destination

Fiche d'identité:

Commune : Soulaures

Code : CDSOU5

Destination : Logement

Parcelle : A0150

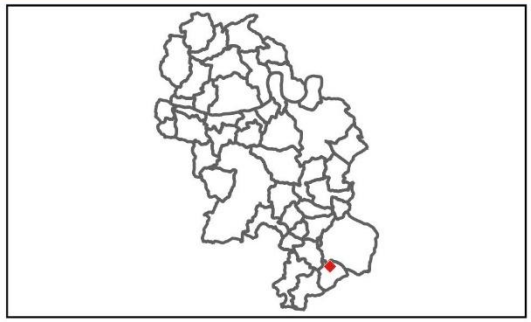

Sources: DGFIP© 2022 / IGN
Réalisation: Citadia Conseil
le 06.11.2024

CITADIA

Communauté de Communes Bastides Dordogne Périgord

Changements de destination

Fiche d'identité:

Commune : Soulaures

Code : CDSOU6

Destination : Logement

Parcelle : A0150

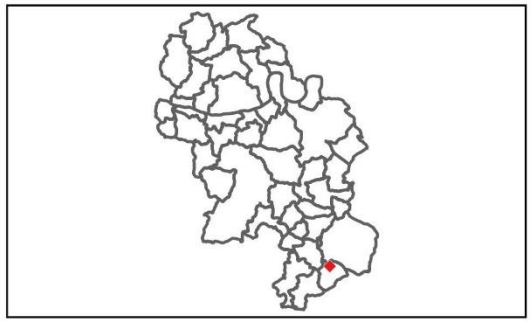

Sources: DGFIP© 2022 / IGN
Réalisation: Citadia Conseil
le 06.11.2024

CITADIA

Communauté de Communes Bastides Dordogne Périgord

Changements de destination

Fiche d'identité:

Commune : Soulaures

Code : CDSOU7

Destination : Logement

Parcelle : A0150

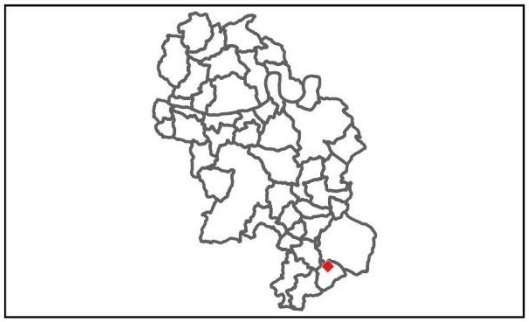

Sources: DGFIP© 2022 / IGN
Réalisation: Citadia Conseil
le 06.11.2024

CITADIA

Communauté de Communes Bastides Dordogne Périgord

Changements de destination

Fiche d'identité:

Commune : Soulaures

Code : CDSOU8

Destination : Logement

Parcelle : A0150

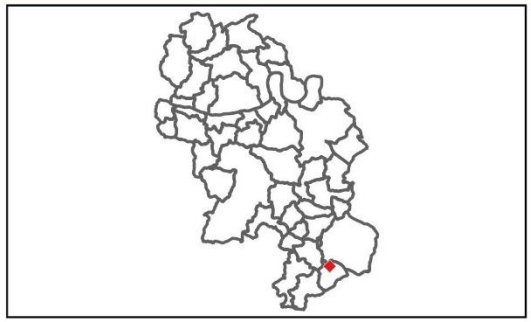

Sources: DGFIP© 2022 / IGN
Réalisation: Citadia Conseil
le 06.11.2024

CITADIA

Communauté de Communes Bastides Dordogne Périgord

Changements de destination

Fiche d'identité:

Commune : Soulaures

Code : CDSOU9

Destination : Logement

Parcelle : A0150

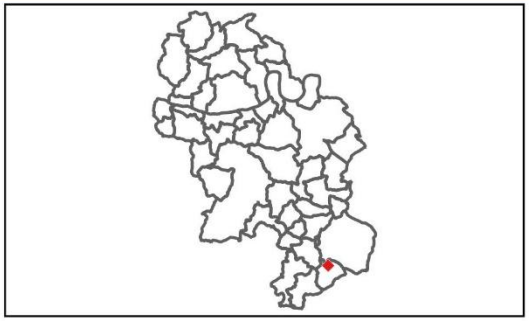

Sources: DGFIP© 2022 / IGN
Réalisation: Citadia Conseil
le 06.11.2024

CITADIA

Communauté de Communes Bastides Dordogne Périgord

Changements de destination

Fiche d'identité:

Commune : Soulaures

Code : CDSOU10a

Destination : Logement

Parcelle : A0196

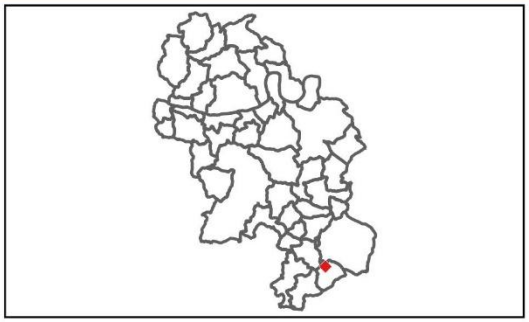

Sources: DGFIP© 2022 / IGN
Réalisation: Citadia Conseil
le 06.11.2024

CITADIA

Communauté de Communes Bastides Dordogne Périgord

Changements de destination

Fiche d'identité:

Commune : Soulaures

Code : CDSOU10b

Destination : Logement

Parcelle : A0196

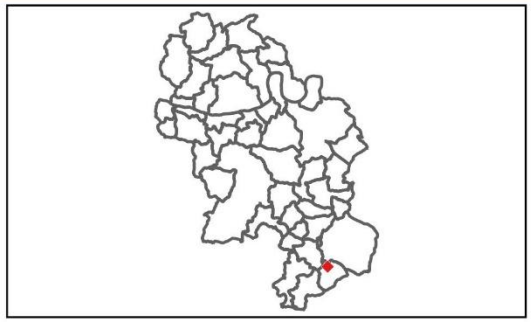

Sources: DGFIP© 2022 / IGN
Réalisation: Citadia Conseil
le 06.11.2024

CITADIA

Communauté de Communes Bastides Dordogne Périgord

Changements de destination

Fiche d'identité:

Commune : Soulaures

Code : CDSOU11

Destination : Logement

Parcelle : C0260

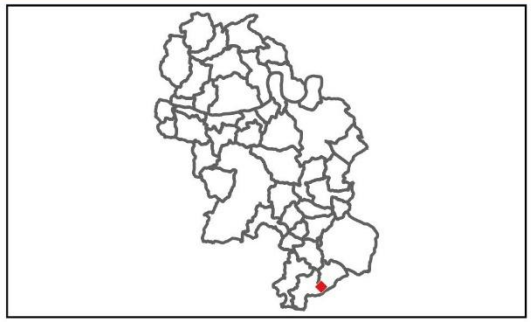

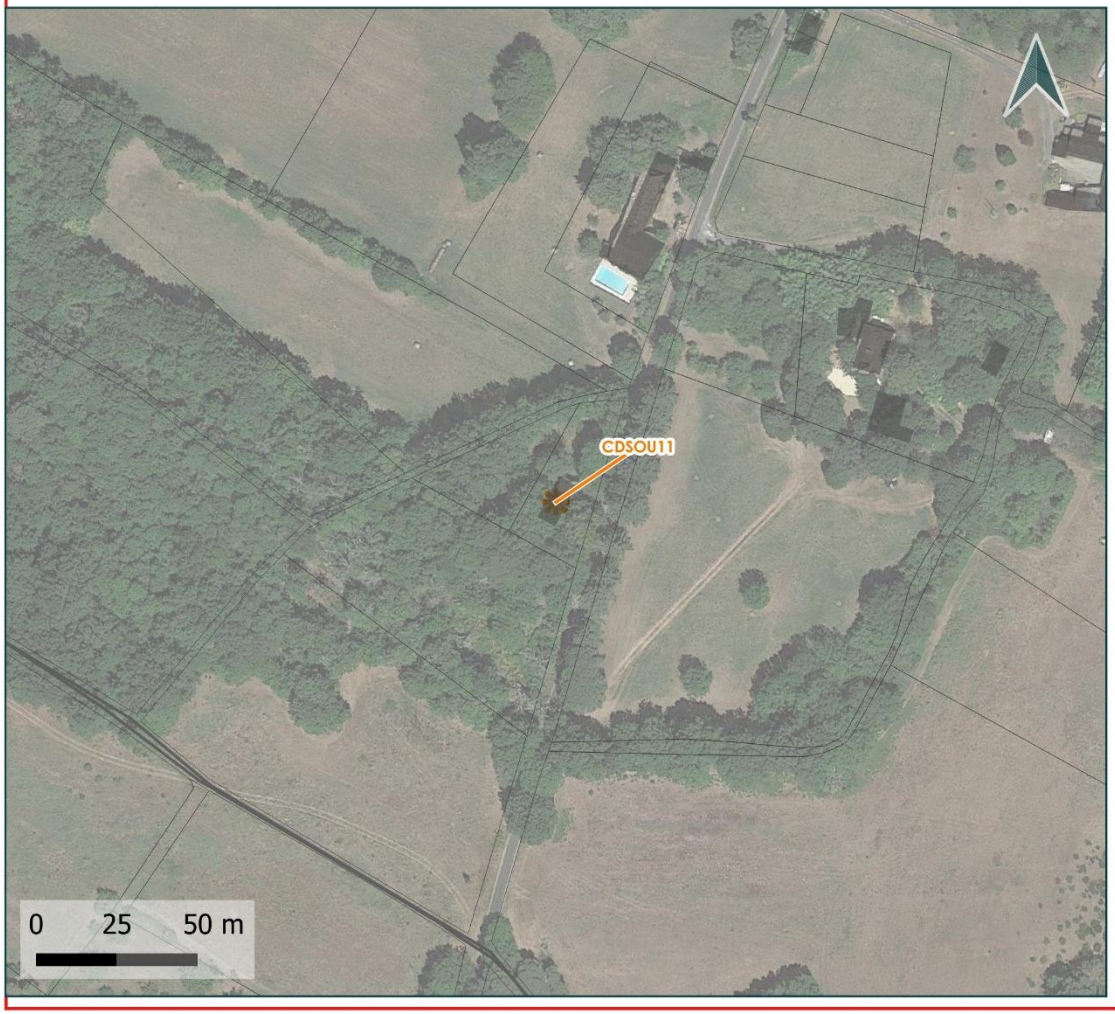

Sources: DGFIP© 2022 / IGN
Réalisation: Citadia Conseil
le 06.11.2024

CITADIA

Communauté de Communes Bastides Dordogne Périgord

Changements de destination

Fiche d'identité:

Commune : Soulaures

Code : CDSOU12

Destination : Logement

Parcelle : C0176

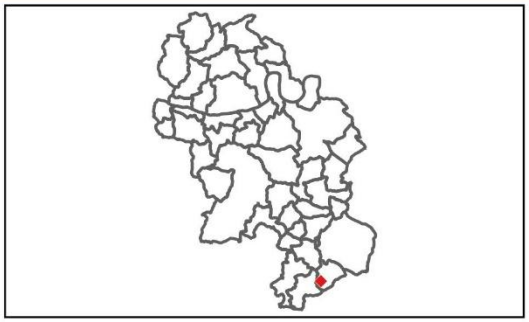

Sources: DGFIP© 2022 / IGN
Réalisation: Citadia Conseil
le 06.11.2024

CITADIA

Communauté de Communes Bastides Dordogne Périgord

Saint-Romain de Monpazier

Plan Local d'Urbanisme intercommunal

PLUi Bastides Dordogne Périgord

Communauté de Communes Bastides Dordogne Périgord

Changements de destination

Fiche d'identité:

Commune : Saint-Romain-de-Monpazier

Code : CDSRM2

Destination : Logement

Parcelle : AI0036

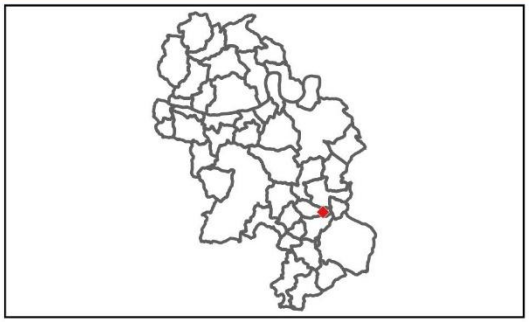

Sources: DGFIP© 2022 / IGN
Réalisation: Citadia Conseil
le 06.11.2024

CITADIA

Communauté de Communes Bastides Dordogne Périgord

Changements de destination

Fiche d'identité:

Commune : Saint-Romain-de-Monpazier

Code : CDSRM3

Destination : Logement

Parcelle : AI0049

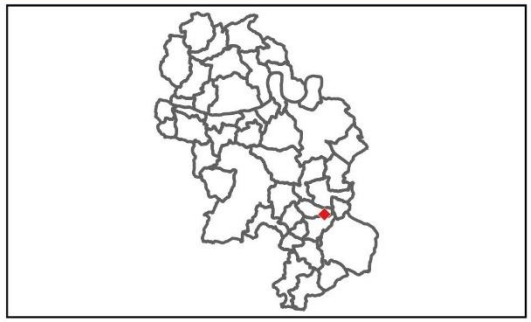

Sources: DGFIP© 2022 / IGN
Réalisation: Citadia Conseil
le 06.11.2024

CITADIA

Communauté de Communes Bastides Dordogne Périgord

Trémolat

Plan Local d'Urbanisme intercommunal

PLUi Bastides Dordogne Périgord

Communauté de Communes Bastides Dordogne Périgord

Changements de destination

Fiche d'identité:

Commune : Tremolat

Code : CDTRE2

Destination : Autre

Parcelle : D0092

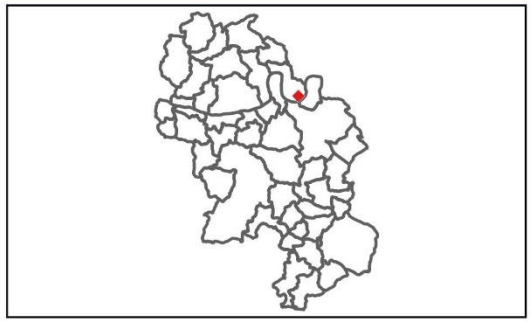

Sources: DGFIP© 2022 / IGN
Réalisation: Citadia Conseil
le 06.11.2024

CITADIA

Communauté de Communes Bastides Dordogne Périgord

Changements de destination

Fiche d'identité:

Commune : Tremolat

Code : CDTRE3

Destination : Logement, Local d'activité, Autre

Parcelle : E0639

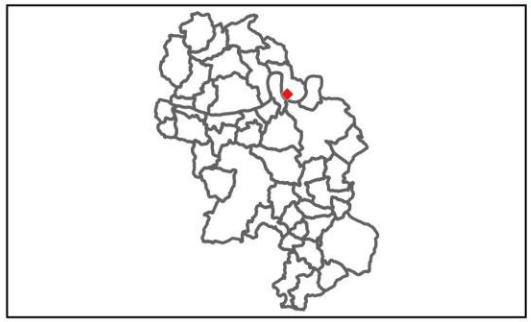

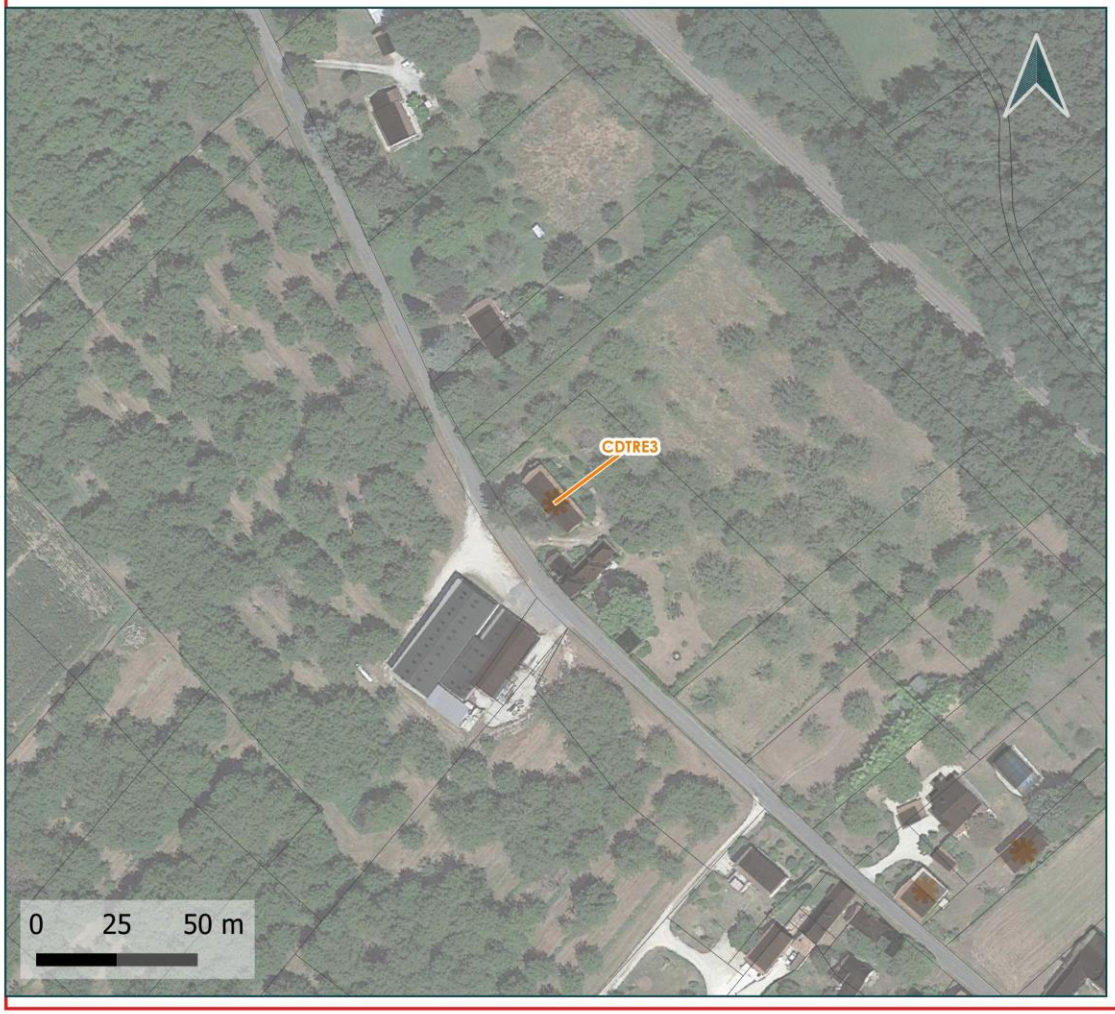

Sources: DGFIP© 2022 / IGN
Réalisation: Citadia Conseil
le 06.11.2024

CITADIA

Communauté de Communes Bastides Dordogne Périgord

Changements de destination

Fiche d'identité:

Commune : Tremolat

Code : CDTRE5

Destination : Autre

Parcelle : A03337

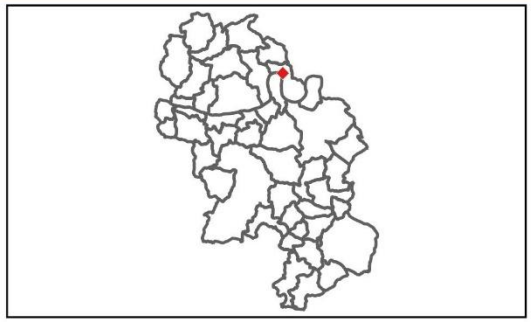

Sources: DGFIP© 2022 / IGN
Réalisation: Citadia Conseil
le 06.11.2024

CITADIA

Communauté de Communes Bastides Dordogne Périgord

Changements de destination

Fiche d'identité:

Commune : Tremolat

Code : CDTRE6

Destination : Logement

Parcelle : B0072

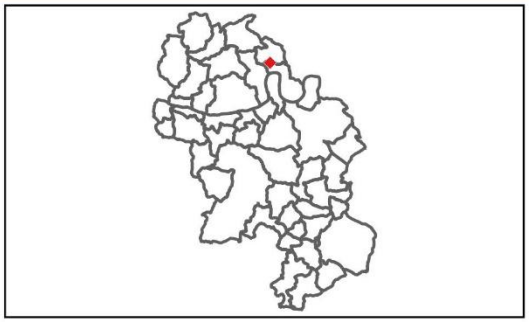

Sources: DGFIP© 2022 / IGN
Réalisation: Citadia Conseil
le 06.11.2024

CITADIA

Communauté de Communes Bastides Dordogne Périgord

Changements de destination

Fiche d'identité:

Commune : Tremolat

Code : CDTRE9

Destination : Autre que logement

Parcelle : B0014

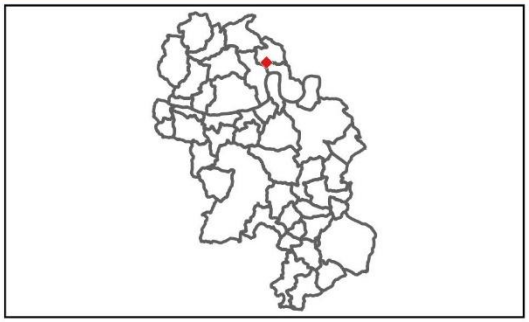

Sources: DGFIP© 2022 / IGN
Réalisation: Citadia Conseil
le 06.11.2024

CITADIA

Communauté de Communes Bastides Dordogne Périgord

Changements de destination

Fiche d'identité:

Commune : Tremolat

Code : CDTRE11

Destination : Logement

Parcelle : C0068

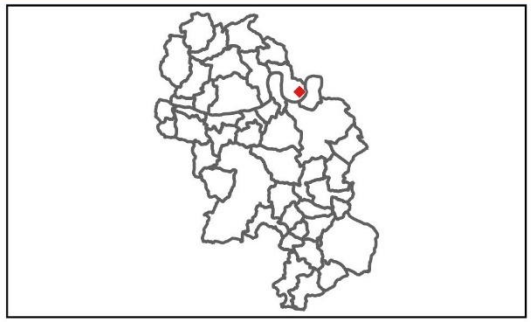

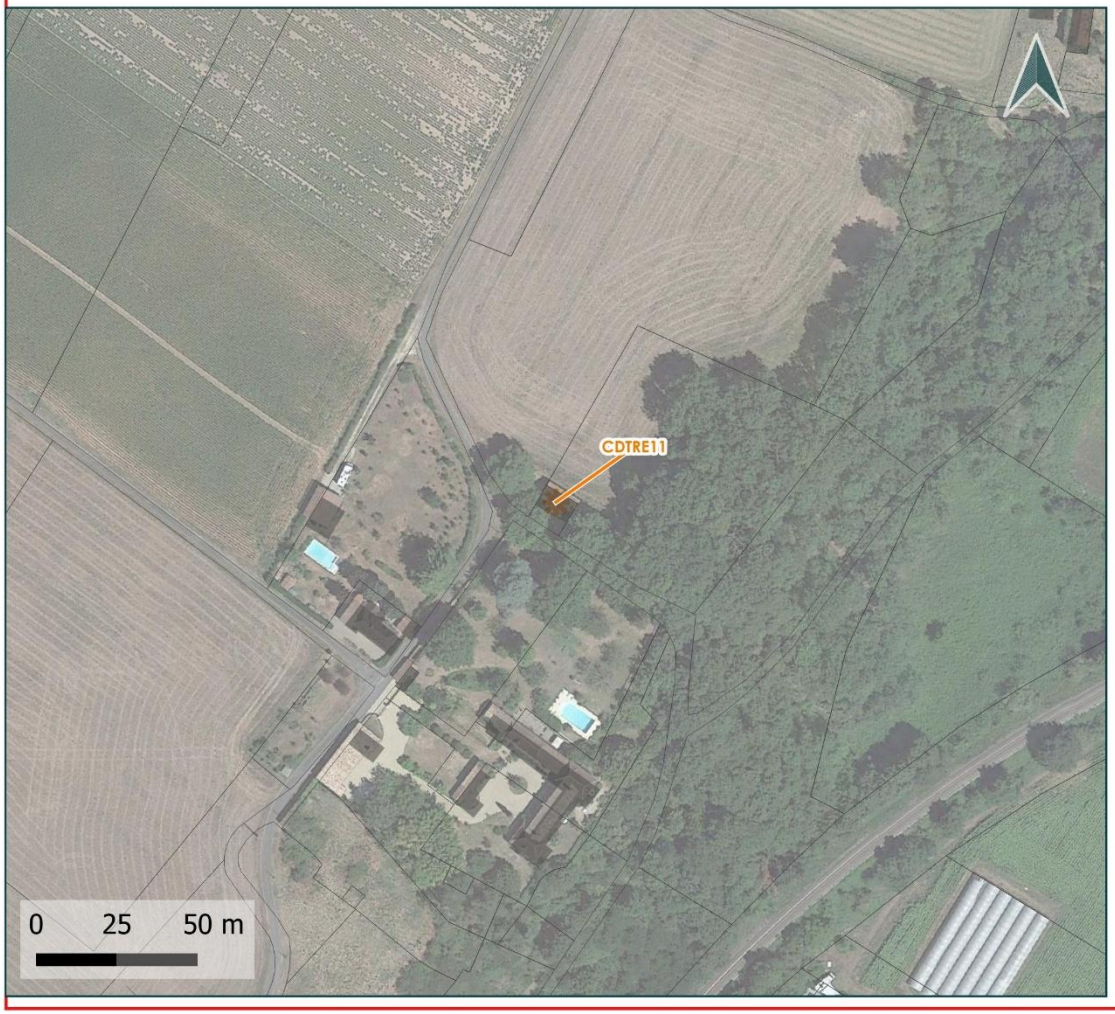

Sources: DGFIP© 2022 / IGN
Réalisation: Citadia Conseil
le 06.11.2024

CITADIA

Communauté de Communes Bastides Dordogne Périgord

Changements de destination

Fiche d'identité:

Commune : Tremolat

Code : CDTRE12

Destination : /

Parcelle : C0097

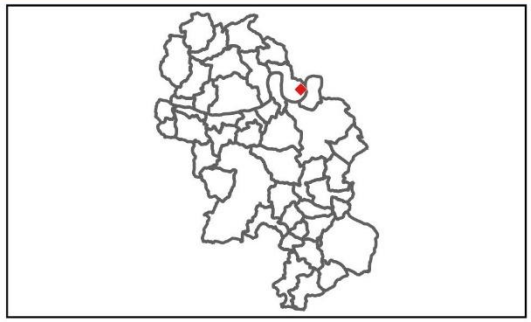

Sources: DGFIP© 2022 / IGN
Réalisation: Citadia Conseil
le 06.11.2024

CITADIA

Communauté de Communes Bastides Dordogne Périgord

Changements de destination

Fiche d'identité:

Commune : Tremolat

Code : CDTRE15

Destination : Logement

Parcelle : D0472

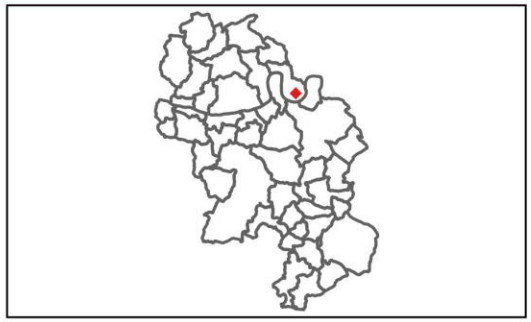

Sources: DGFIP© 2022 / IGN
Réalisation: Citadia Conseil
le 06.11.2024

CITADIA

Communauté de Communes Bastides Dordogne Périgord

Changements de destination

Fiche d'identité:

Commune : Tremolat

Code : CDTRE18

Destination : Logement

Parcelle : E0150

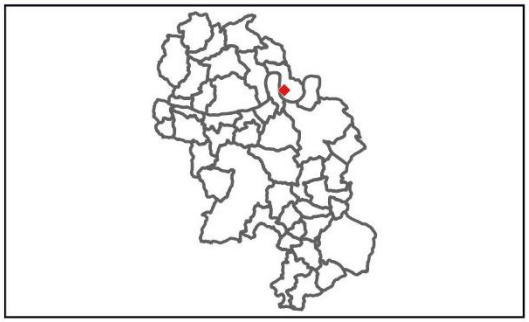

Sources: DGFIP© 2022 / IGN
Réalisation: Citadia Conseil
le 06.11.2024

CITADIA

Communauté de Communes Bastides Dordogne Périgord

Changements de destination

Fiche d'identité:

Commune : Tremolat

Code : CDTRE19

Destination : Local activité

Parcelle : E0332 et E0697

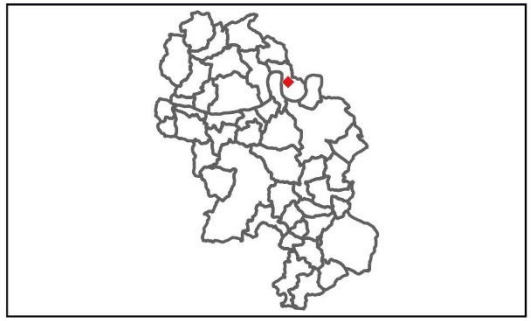

Sources: DGFIP© 2022 / IGN
Réalisation: Citadia Conseil
le 06.11.2024

CITADIA

Communauté de Communes Bastides Dordogne Périgord

Changements de destination

Fiche d'identité:

Commune : Tremolat

Code : CDTRE20

Destination : Local activité

Parcelle : A0332

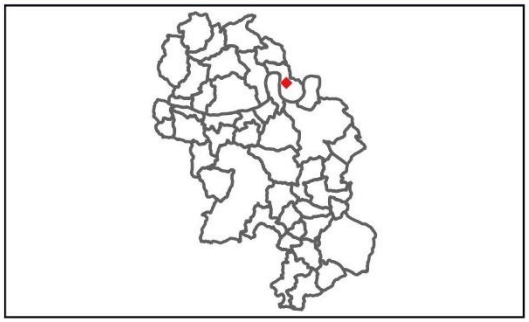

Sources: DGFIP© 2022 / IGN
Réalisation: Citadia Conseil
le 06.11.2024

CITADIA

Communauté de Communes Bastides Dordogne Périgord

Changements de destination

Fiche d'identité:

Commune : Tremolat

Code : CDTRE21

Destination : Logement

Parcelle : D0828

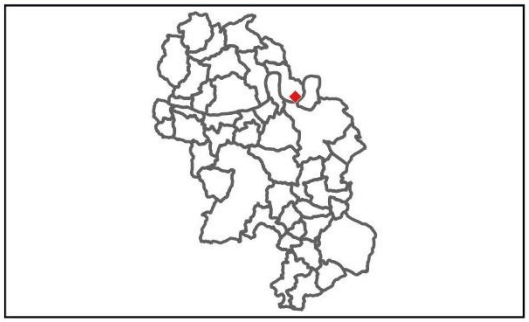

Sources: DGFIP© 2022 / IGN
Réalisation: Citadia Conseil
le 06.11.2024

CITADIA

Communauté de Communes Bastides Dordogne Périgord

Changements de destination

Fiche d'identité:

Commune : Tremolat

Code : CDTRE26

Destination : /

Parcelle : B0431

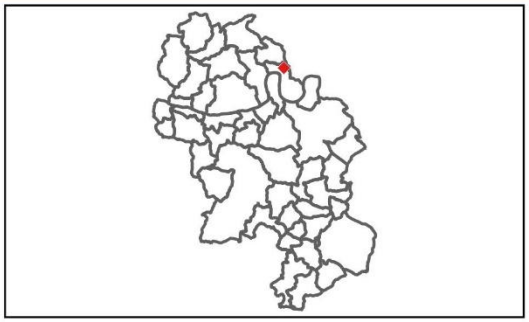

Sources: DGFIP© 2022 / IGN
Réalisation: Citadia Conseil
le 06.11.2024

CITADIA

Communauté de Communes Bastides Dordogne Périgord

Changements de destination

Fiche d'identité:

Commune : Tremolat

Code : CDTRE28

Destination : Logement

Parcelle : A0386

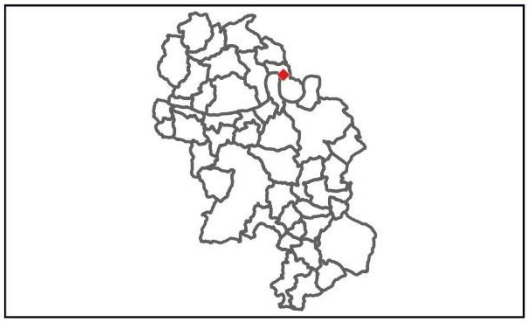

Sources: DGFIP© 2022 / IGN
Réalisation: Citadia Conseil
le 06.11.2024

CITADIA

Communauté de Communes Bastides Dordogne Périgord

Changements de destination

Fiche d'identité:

Commune : Tremolat

Code : CDTRE33

Destination : Logement, Autre

Parcelle : E0039

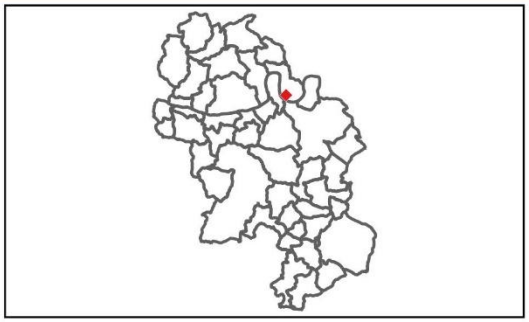

Sources: DGFIP© 2022 / IGN
Réalisation: Citadia Conseil
le 06.11.2024

CITADIA

Communauté de Communes Bastides Dordogne Périgord

Changements de destination

Fiche d'identité:

Commune : Tremolat

Code : CDTRE34

Destination : Logement, Autre

Parcelle : E0104

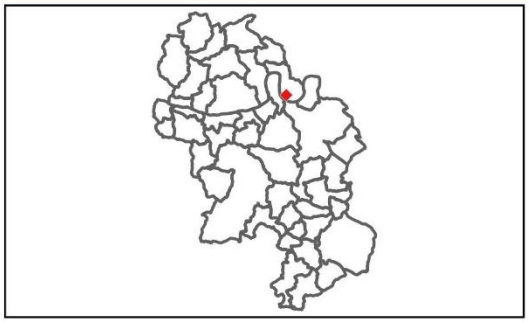

Sources: DGFIP© 2022 / IGN
Réalisation: Citadia Conseil
le 06.11.2024

CITADIA

Communauté de Communes Bastides Dordogne Périgord

Changements de destination

Fiche d'identité:

Commune : Tremolat

Code : CDTRE35

Destination : Logement

Parcelle : E225

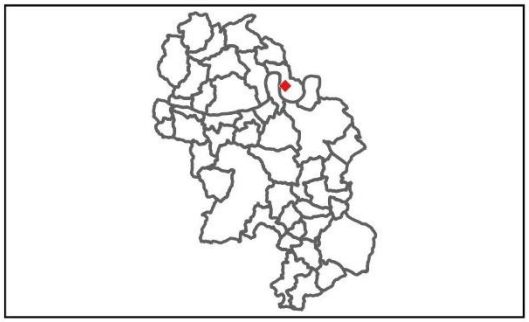

Sources: DGFIP© 2022 / IGN
Réalisation: Citadia Conseil
le 06.11.2024

CITADIA

Communauté de Communes Bastides Dordogne Périgord

Urval

Plan Local d'Urbanisme intercommunal

PLUi Bastides Dordogne Périgord

Communauté de Communes Bastides Dordogne Périgord

Changements de destination

Fiche d'identité:

Commune : Urval

Code : CDURV1

Destination : Logement

Parcelle : A0341

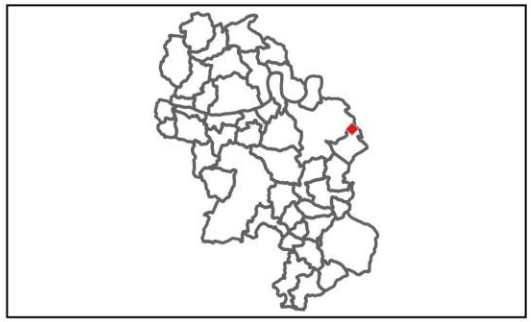

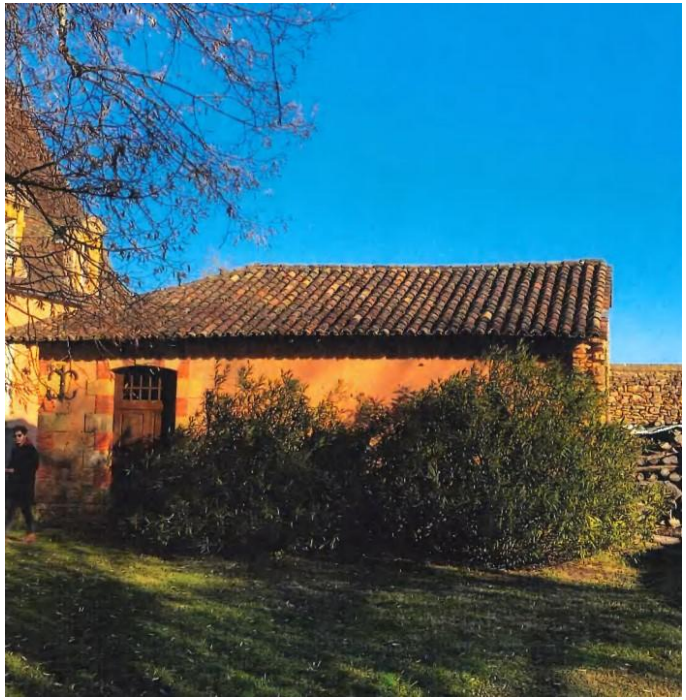

Sources: DGFIP© 2022 / IGN
Réalisation: Citadia Conseil
le 06.11.2024

CITADIA

Communauté de Communes Bastides Dordogne Périgord

Changements de destination

Fiche d'identité:

Commune : Urval

Code : CDURV2

Destination : Logement

Parcelle : A0341

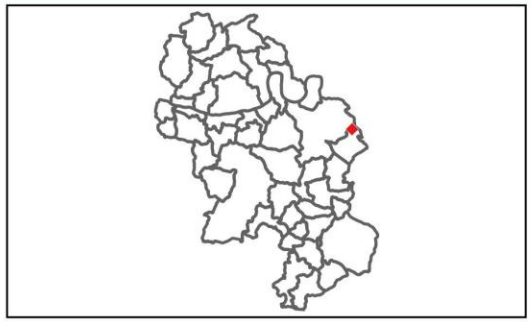

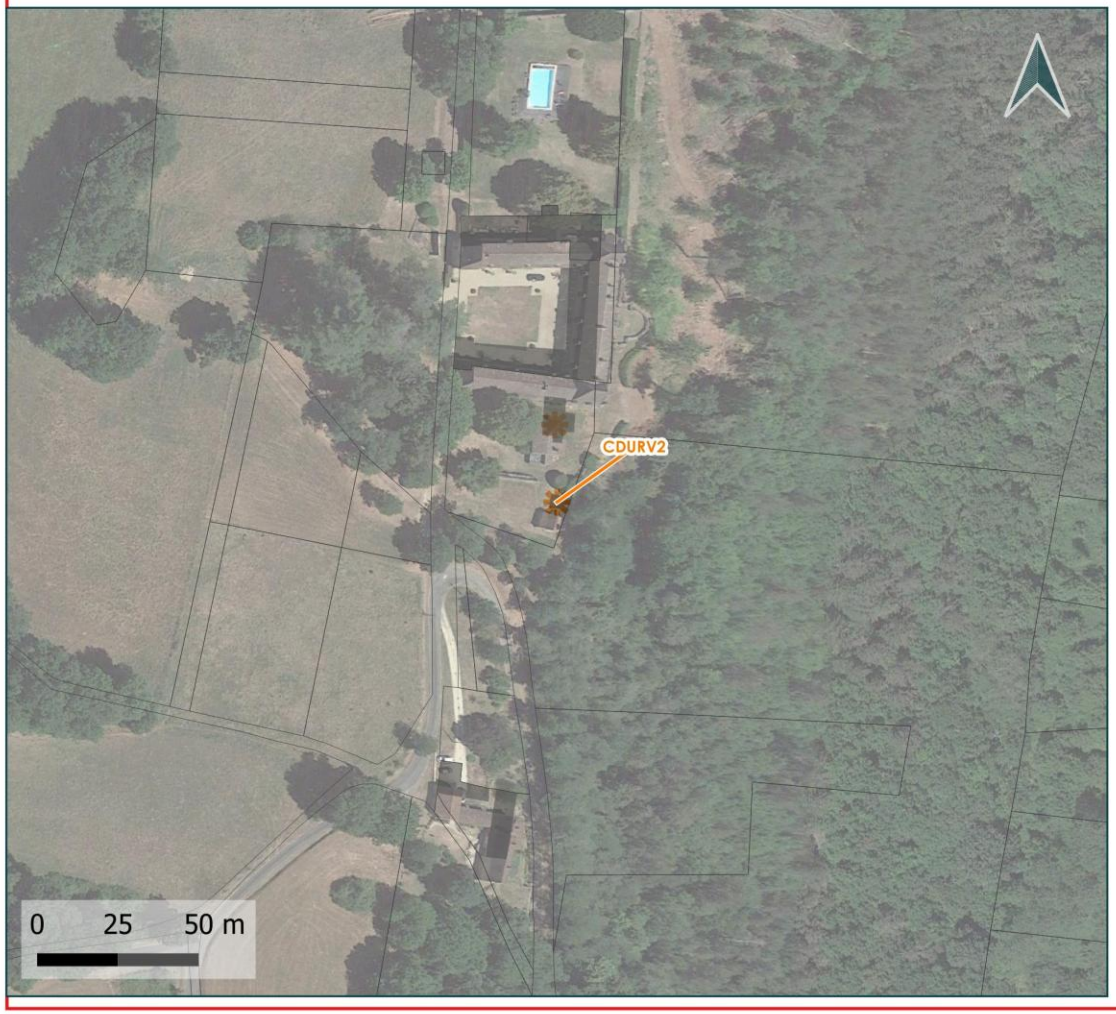

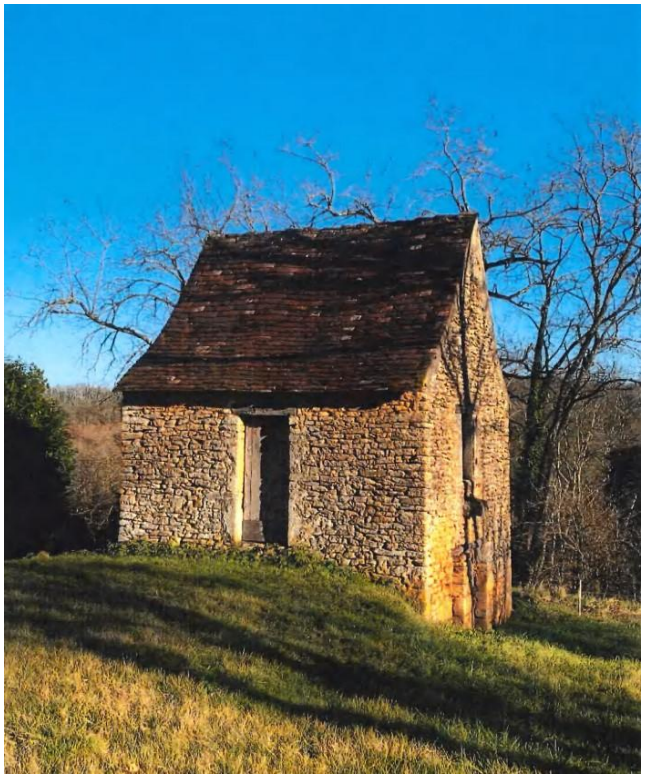

Sources: DGFIP© 2022 / IGN
Réalisation: Citadia Conseil
le 06.11.2024

CITADIA

Communauté de Communes Bastides Dordogne Périgord

Changements de destination

Fiche d'identité:

Commune : Urval

Code : CDURV3

Destination : Logement

Parcelle : A0263

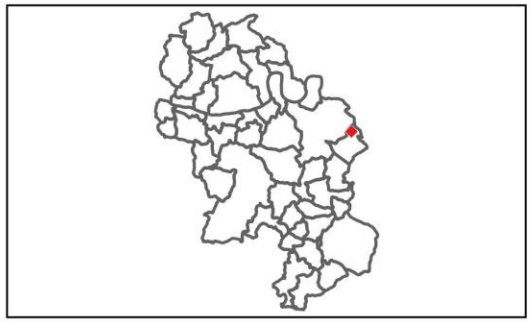

Sources: DGFIP© 2022 / IGN
Réalisation: Citadia Conseil
le 06.11.2024

CITADIA

Communauté de Communes Bastides Dordogne Périgord

Changements de destination

Fiche d'identité:

Commune : Urval

Code : CDURV4

Destination : Logement et Local d'activité

Parcelle : A0460

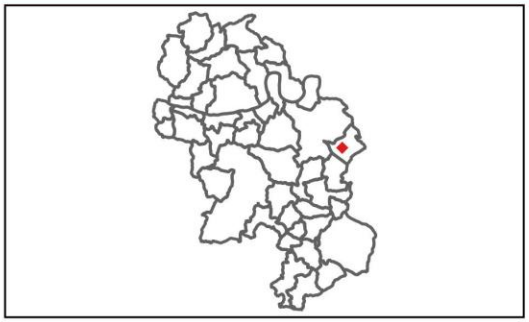

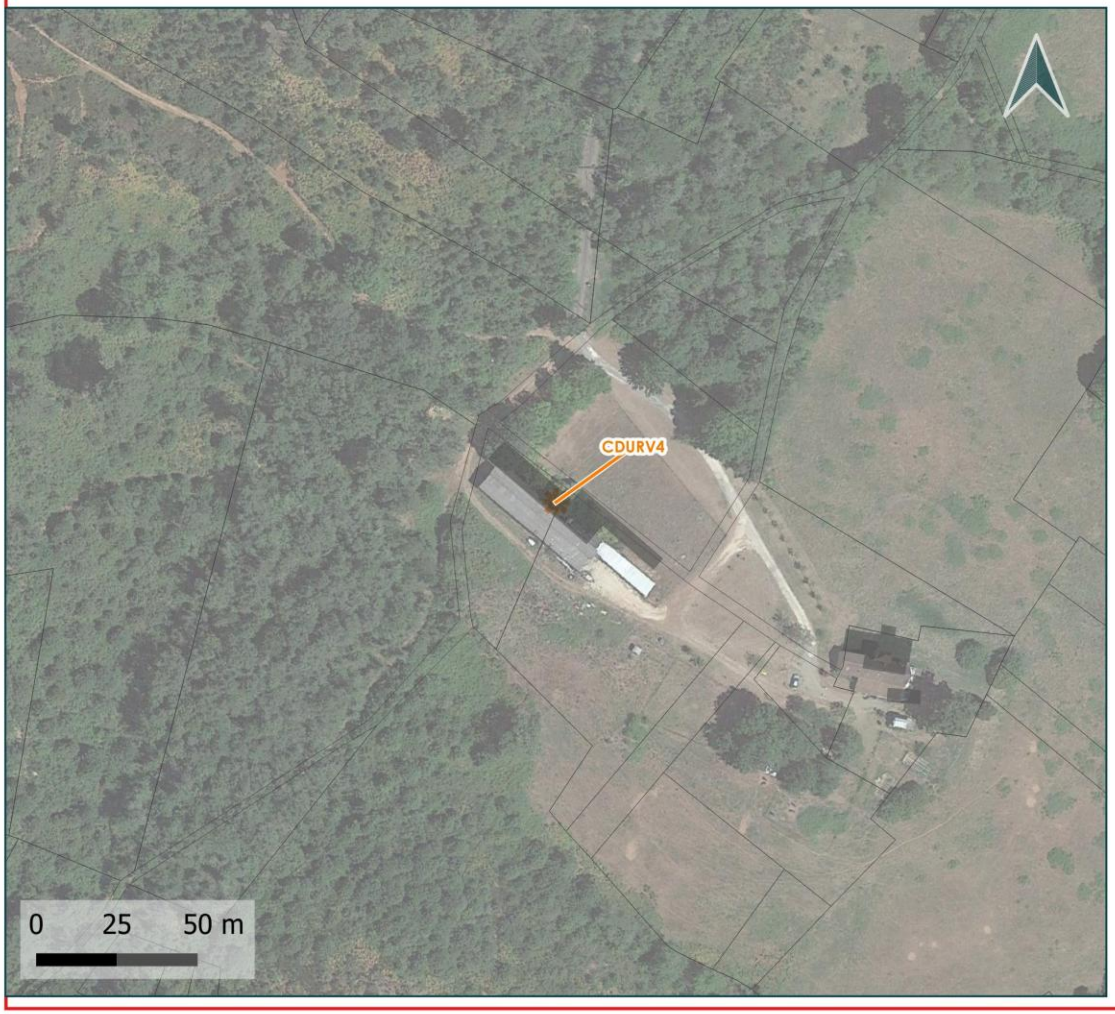

Sources: DGFIP© 2022 / IGN
Réalisation: Citadia Conseil
le 06.11.2024

CITADIA

Communauté de Communes Bastides Dordogne Périgord

Verdon

Plan Local d'Urbanisme intercommunal

PLUi Bastides Dordogne Périgord

Communauté de Communes Bastides Dordogne Périgord

Changements de destination

Fiche d'identité:

Commune : Verdon

Code : CDVER1

Destination : Logement

Parcelle : A0148

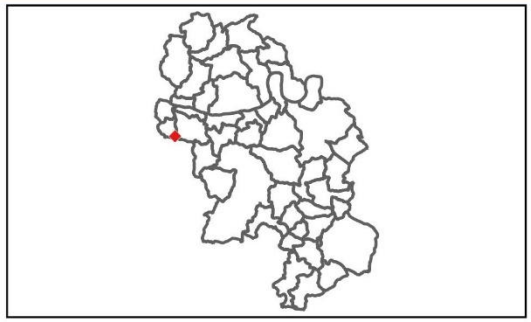

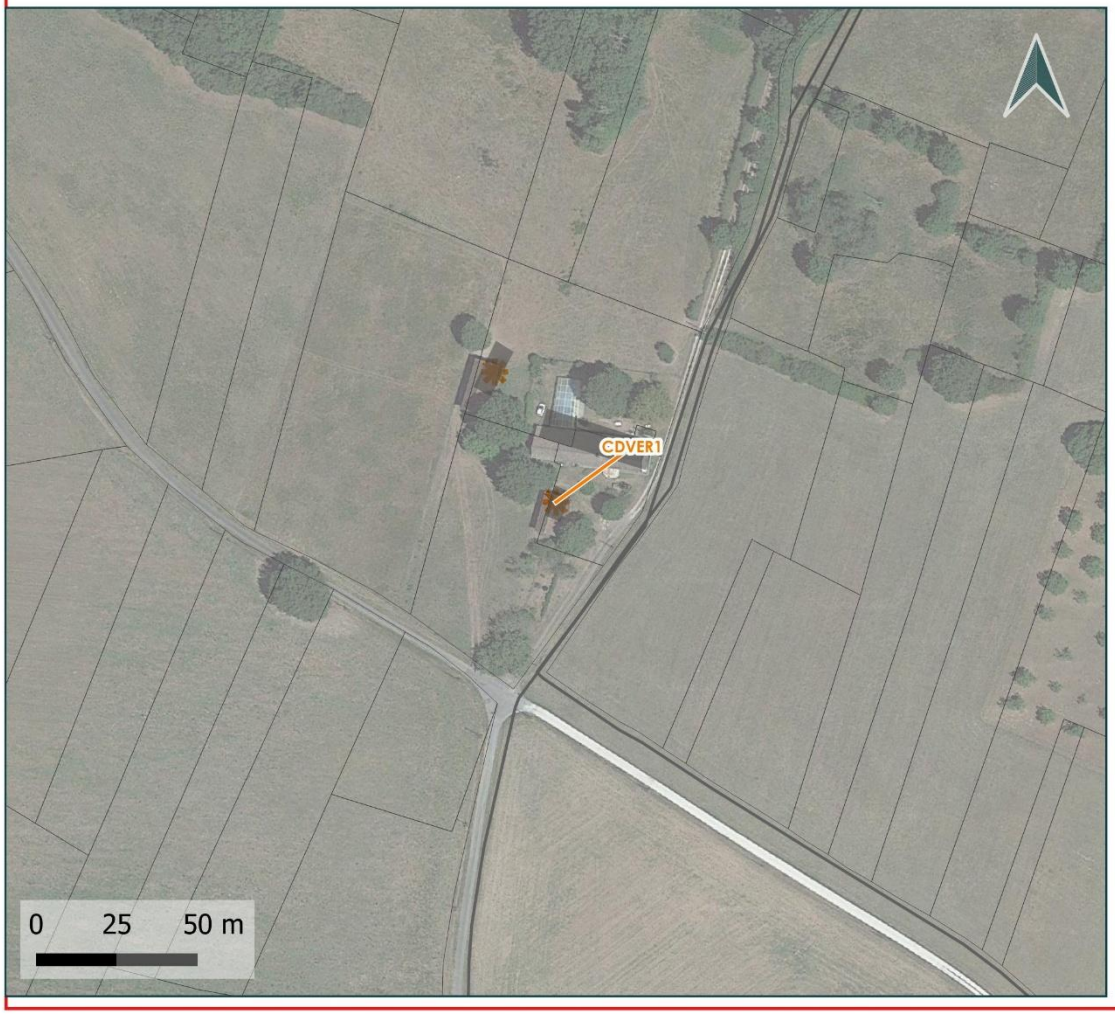

Sources: DGFIP© 2022 / IGN
Réalisation: Citadia Conseil
le 06.11.2024

CITADIA

Communauté de Communes Bastides Dordogne Périgord

Changements de destination

Fiche d'identité:

Commune : Verdon

Code : CDVER2

Destination : Logement

Parcelle : A0147

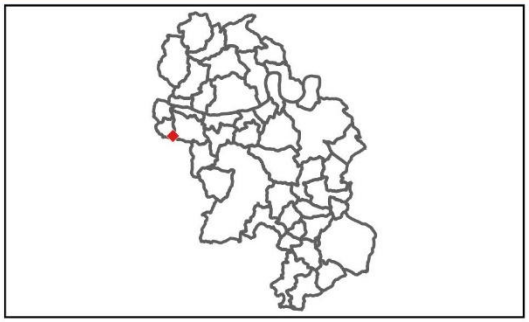

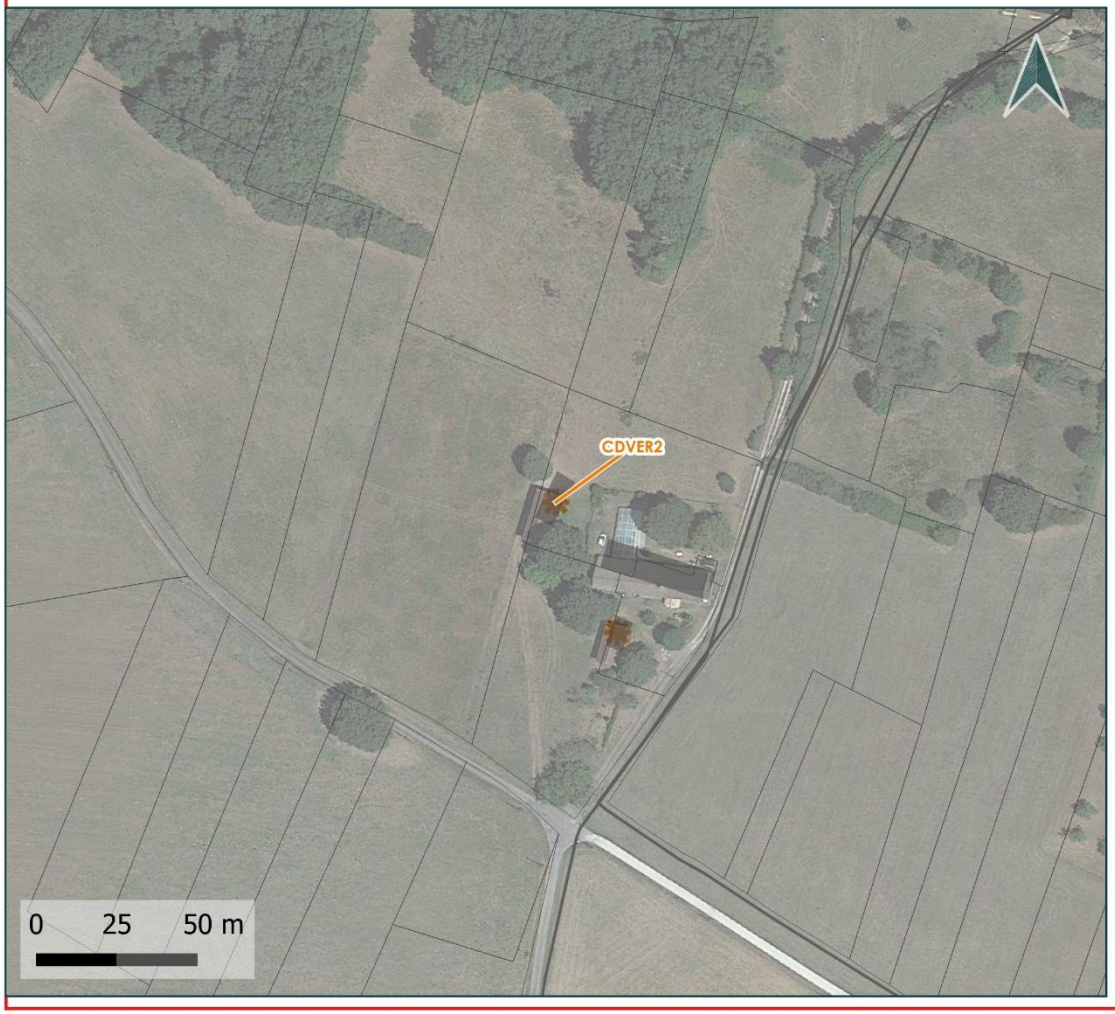

Sources: DGFIP© 2022 / IGN
Réalisation: Citadia Conseil
le 06.11.2024

CITADIA

Communauté de Communes Bastides Dordogne Périgord

Changements de destination

Fiche d'identité:

Commune : Verdon

Code : CDVER3

Destination : Logement

Parcelle : A0370

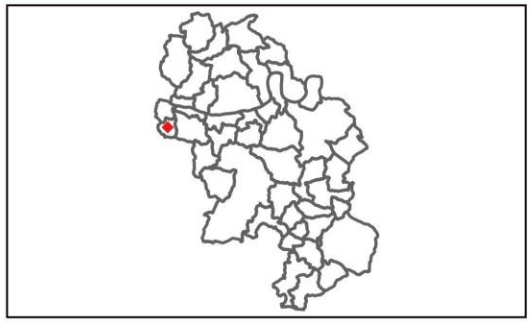

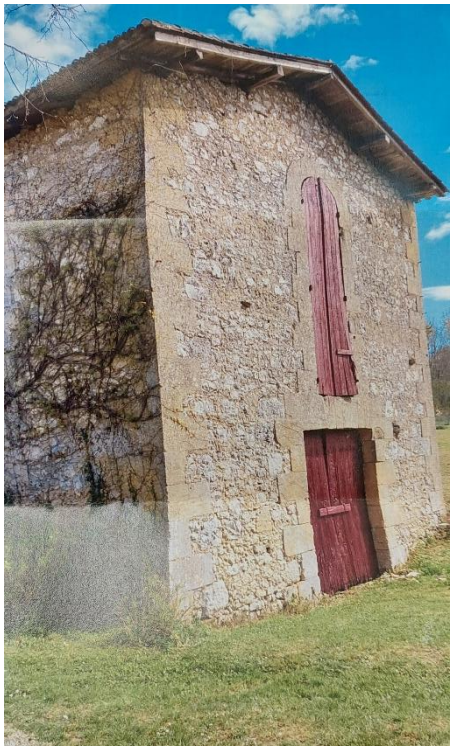

Sources: DGFIP© 2022 / IGN
Réalisation: Citadia Conseil
le 06.11.2024

CITADIA

Communauté de Communes Bastides Dordogne Périgord

Changements de destination

Fiche d'identité:

Commune : Verdon

Code : CDVER6

Destination : Logement

Parcelle : B0115

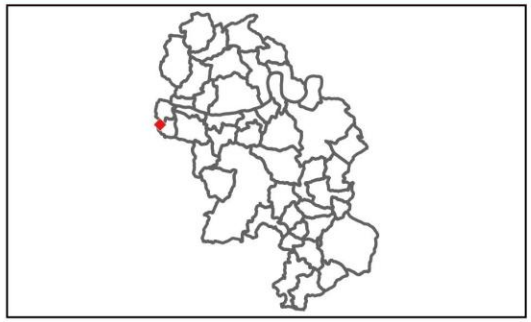

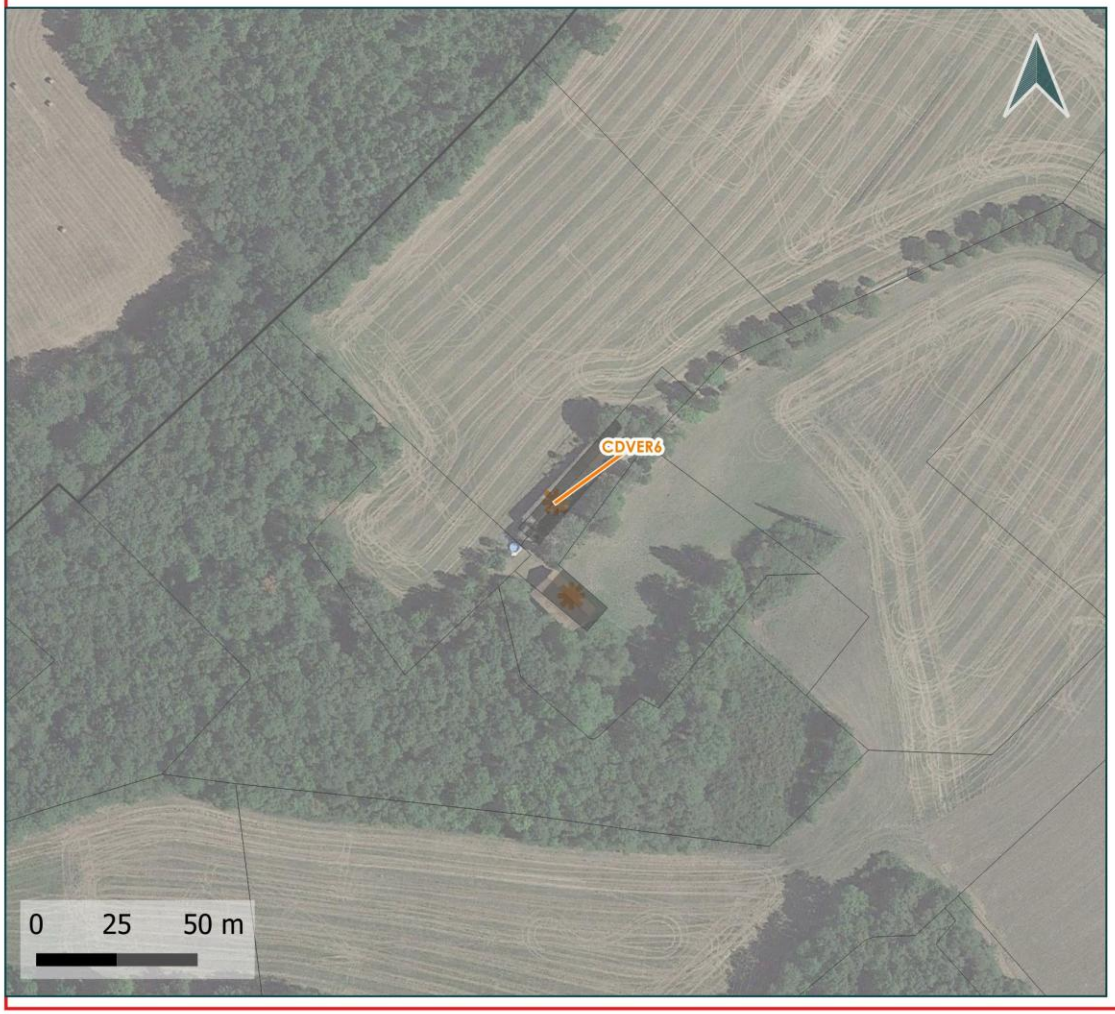

Sources: DGFIP© 2022 / IGN
Réalisation: Citadia Conseil
le 06.11.2024

CITADIA

Communauté de Communes Bastides Dordogne Périgord

Changements de destination

Fiche d'identité:

Commune : Verdon

Code : CDVER7

Destination : Logement

Parcelle : B0115

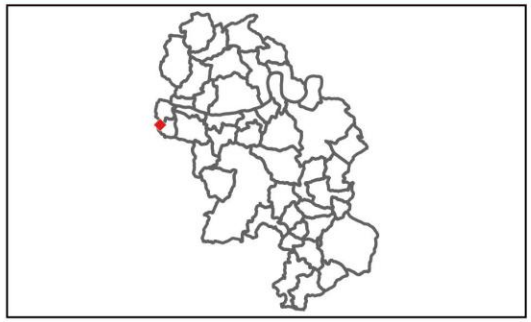

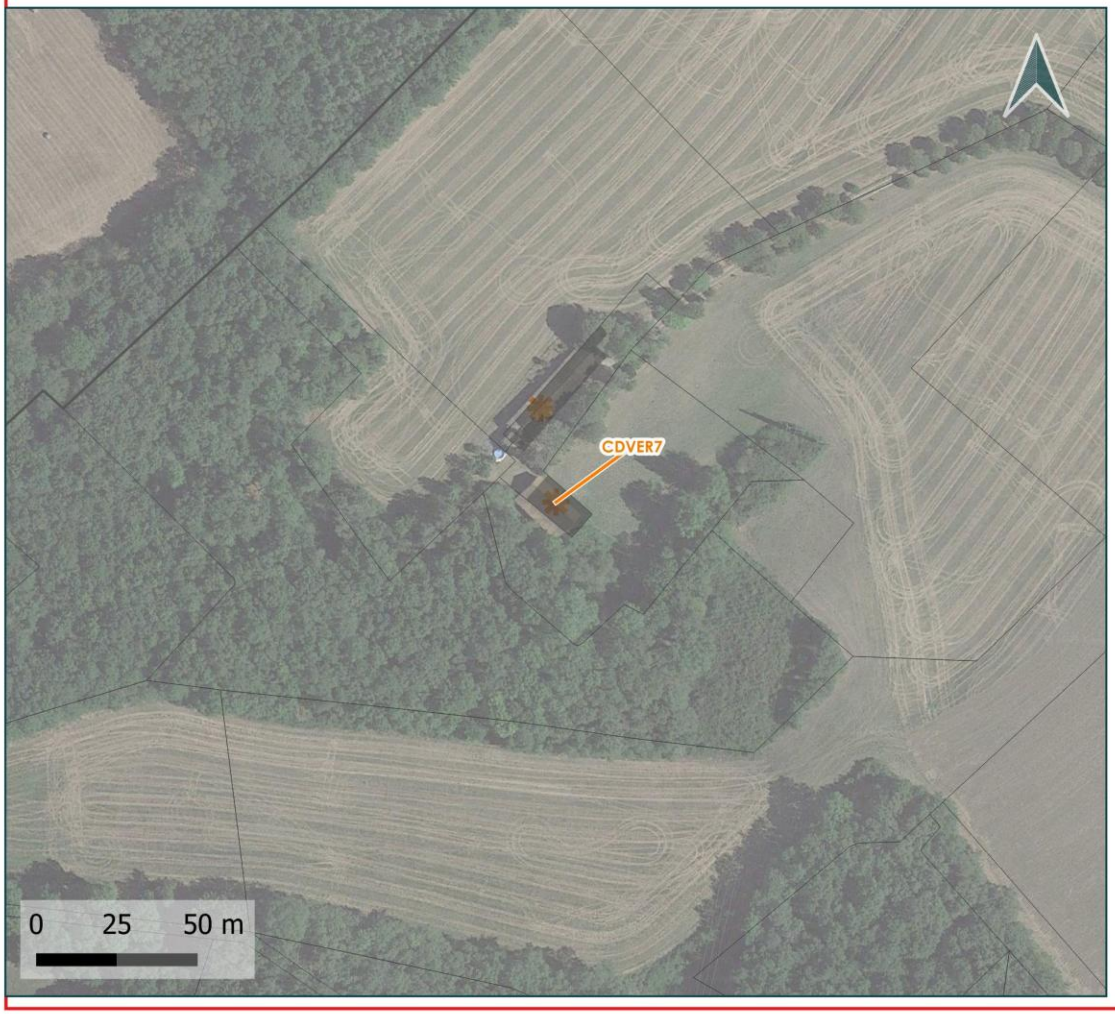

Sources: DGFIP© 2022 / IGN
Réalisation: Citadia Conseil
le 06.11.2024

CITADIA

Communauté de Communes Bastides Dordogne Périgord

Changements de destination

Fiche d'identité:

Commune : Verdon

Code : CDVER8

Destination : Logement

Parcelle : B0235

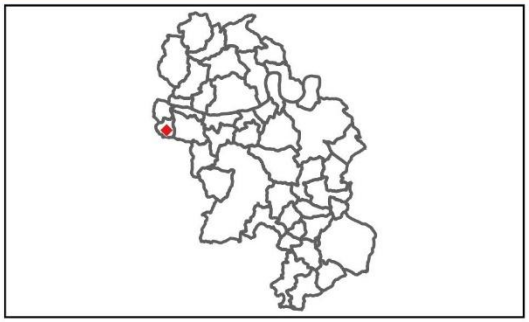

Sources: DGFIP© 2022 / IGN
Réalisation: Citadia Conseil
le 06.11.2024

CITADIA

Communauté de Communes Bastides Dordogne Périgord