# PLUi valant SCoT

## Communauté de communes Conflent Canigó

1.C

# RAPPORT DE PRESENTATION

## Cahier C / Etat Initial de l'Environnement

## ANNEXE 1 – Atlas cartographique Trame Verte et Bleue

ELABORATION - Approbation du 13/03/2021

Conflent Canigó

# PLUi valant SCoT
## Communauté de communes Canigou Conflent

# Atlas cartographique
# TRAME VERTE ET BLEU

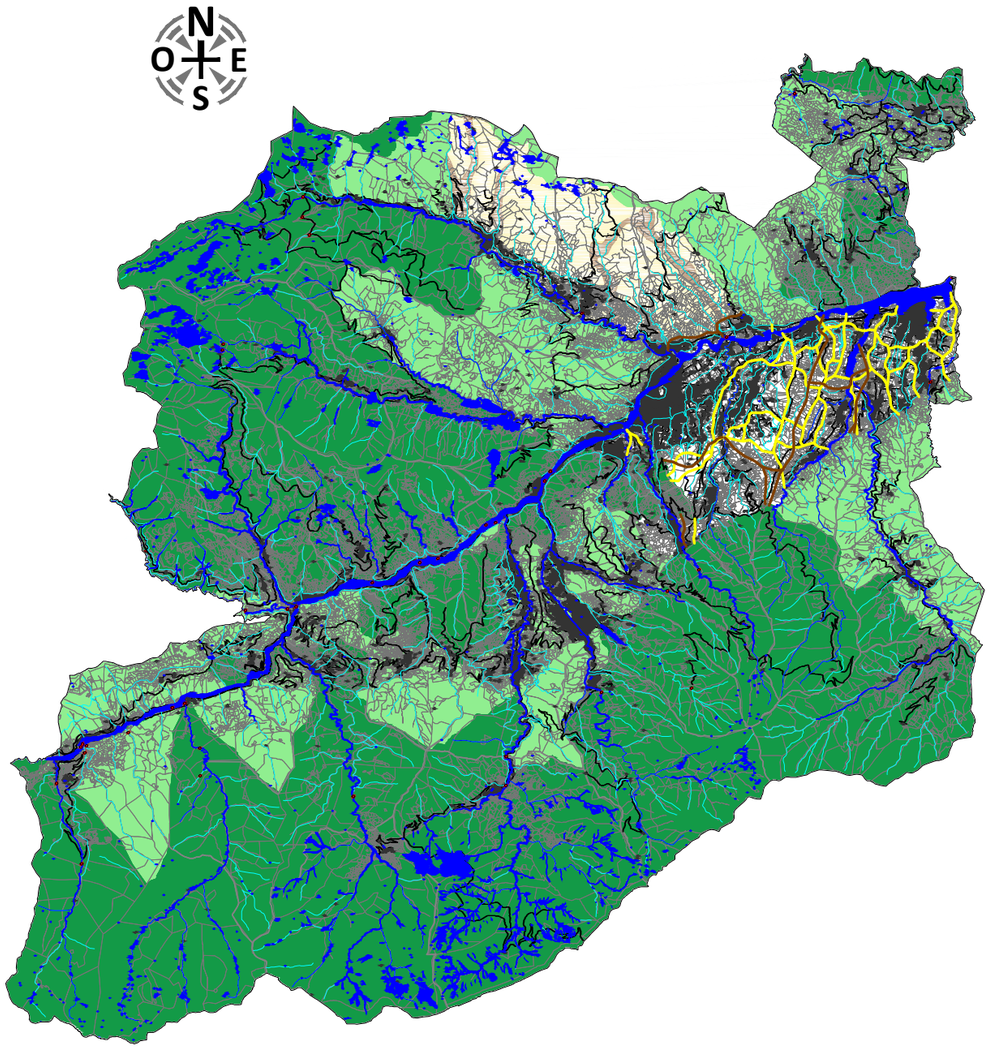


Arboussols
Baillestavy
Campôme
Canaveilles
Casteil
Catllar
Clara
Codalet
Conat
Corneilla de Conflent
Escaro
Espira de Conflent
Estoher
Eus
Fillols
Finestret
Fontpédrouse
Fuilla
Joch
Jujols
Los Masos
Mantet
Marquixanes
Molitg les Bains
Mosset
Nohèdes
Nyer
Olette
Oreilla
Prades
Py
Ria Sirach
Rigarda
Sahorre
Serdinya
Souanyas
Tarerach
Taurinya
Thuès Entre Valls
Trévillach
Urbanya
Valmanya
Vernet les Bains
Villefranche de Conflent
Vinça

Vallée de la Têt
(4 planches)

Espace de liason Nord Est
(3 planches)

Zone à enjeux
(2 planches)

# PLUi valant SCoT
## Communauté de communes Canigou Conflent

# Trame Verte et Bleu
# ARBOUSSOLS

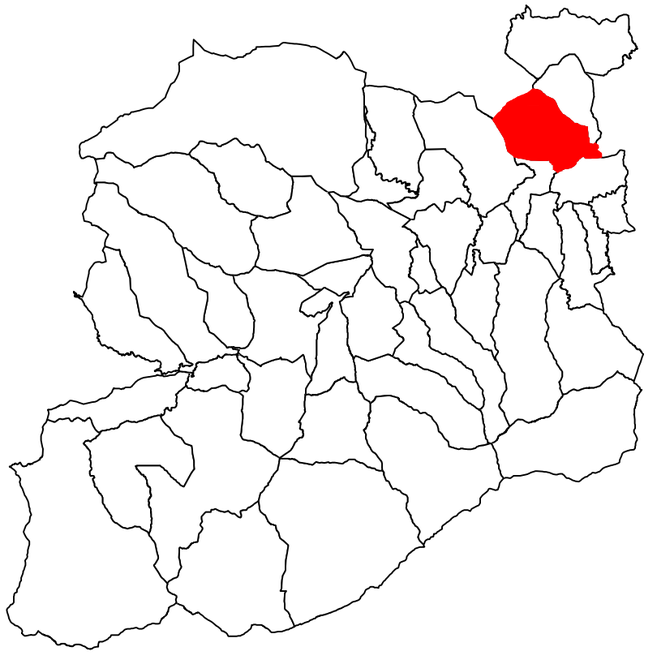

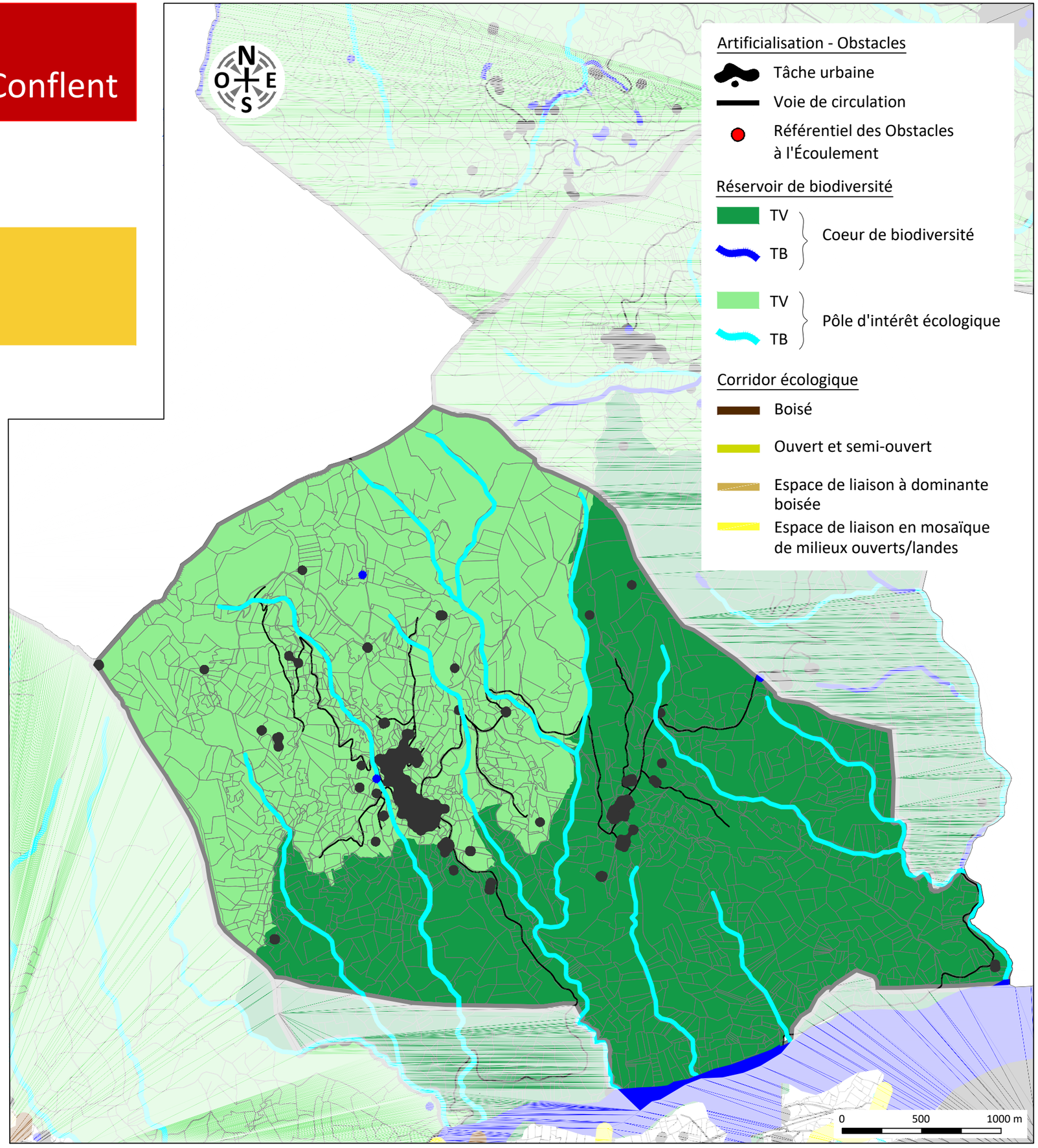


Conflent Canigó
Communauté de communes

# PLUi valant SCoT
## Communauté de communes Canigou Conflent

# Trame Verte et Bleu
# BAILLESTAVY

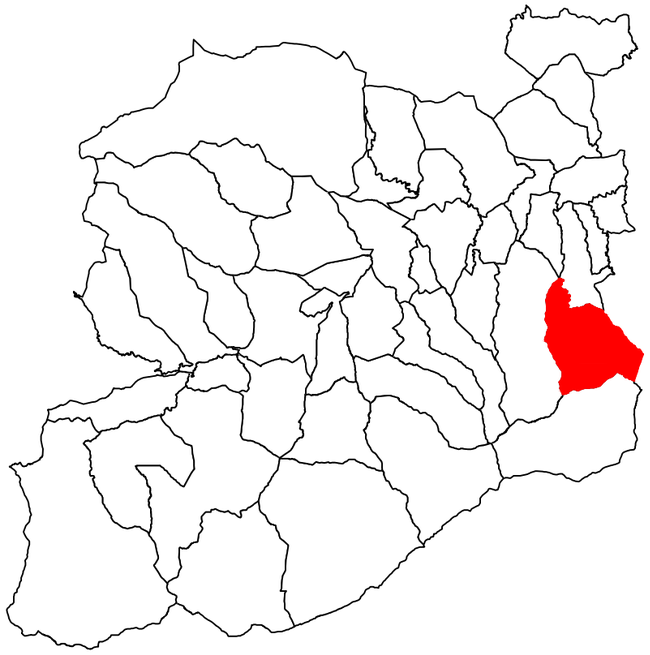

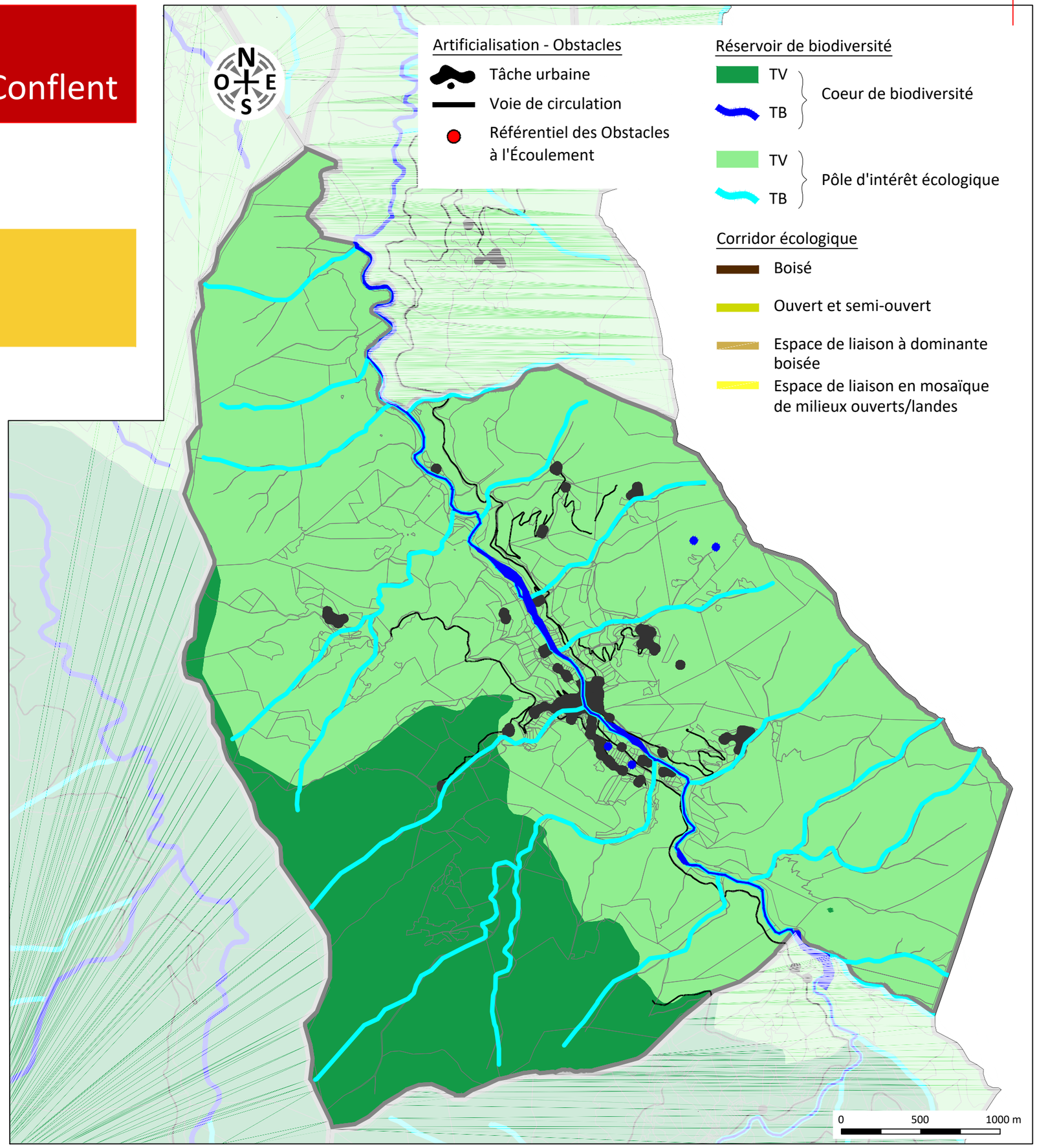


Conflent Canigó
Communauté de communes

# PLUi valant SCoT
## Communauté de communes Canigou Conflent

# Trame Verte et Bleu
# CAMPÔME

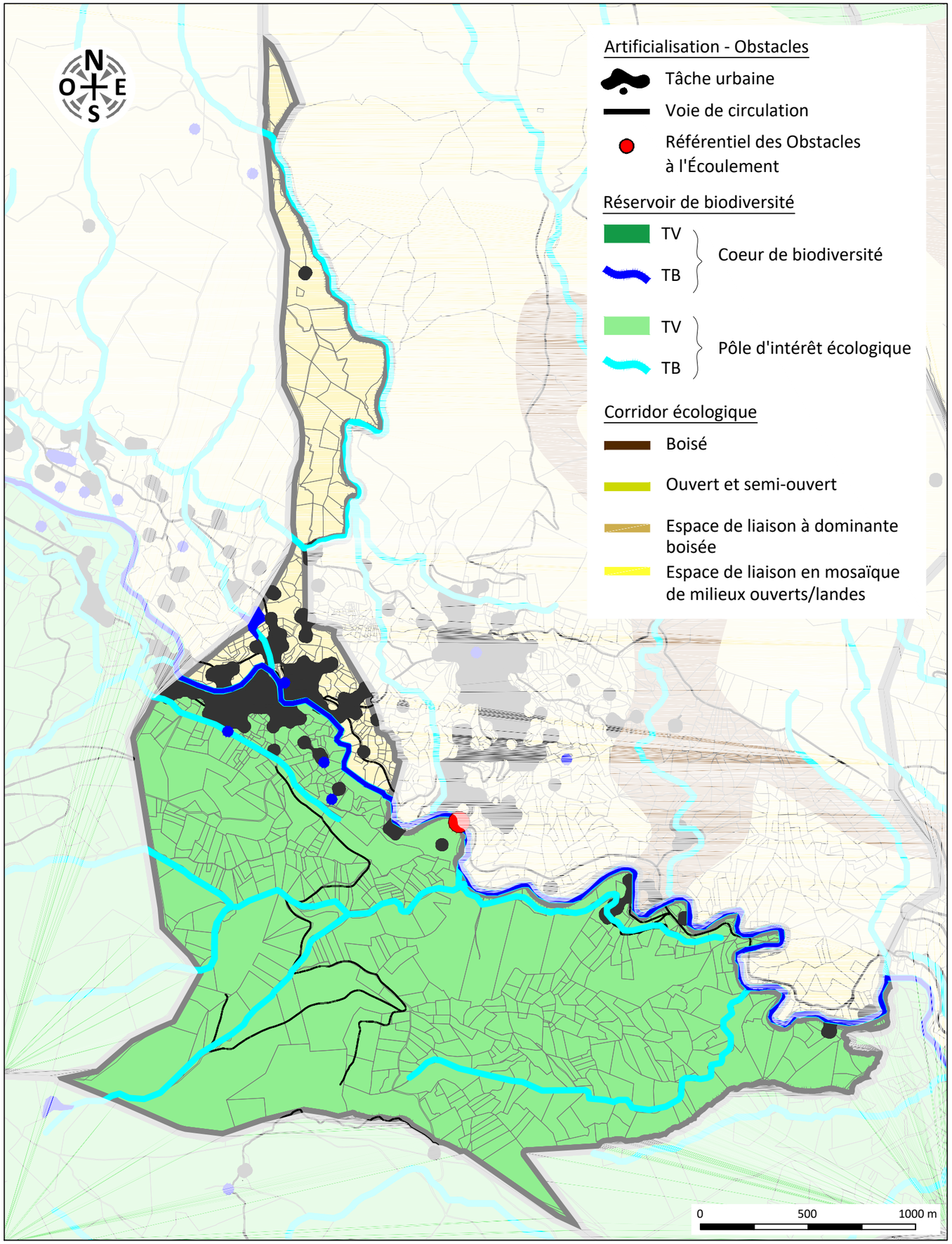


Conflent Canigó
Communauté de communes

# PLUi valant SCoT
## Communauté de communes Canigou Conflent

# Trame Verte et Bleu
# CANAVEILLES

Réservoir de biodiversité

- TV
- TB

} Coeur de biodiversité

- TV
- TB

} Pôle d'intérêt écologique

Corridor écologique

- Boisé
- Ouvert et semi-ouvert
- Espace de liaison à dominante boisée
- Espace de liaison en mosaïque de milieux ouverts/landes

Artificialisation - Obstacles

- Tâche urbaine
- Voie de circulation
- Référentiel des Obstacles à l'Écoulement

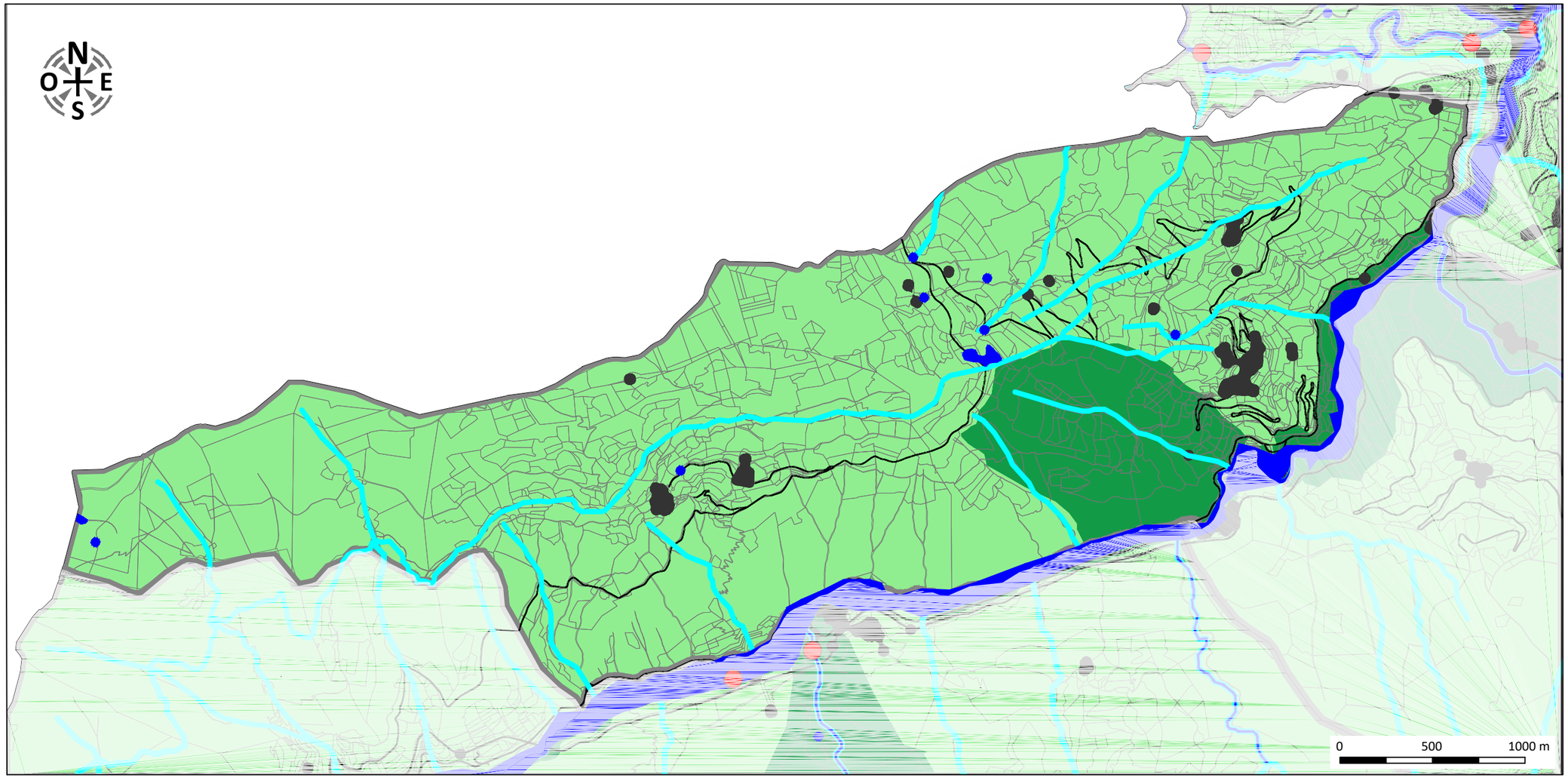


Conflent Canigó
Communauté de communes

# PLUi valant SCoT
## Communauté de communes Canigou Conflent

# Trame Verte et Bleu
# CASTEIL

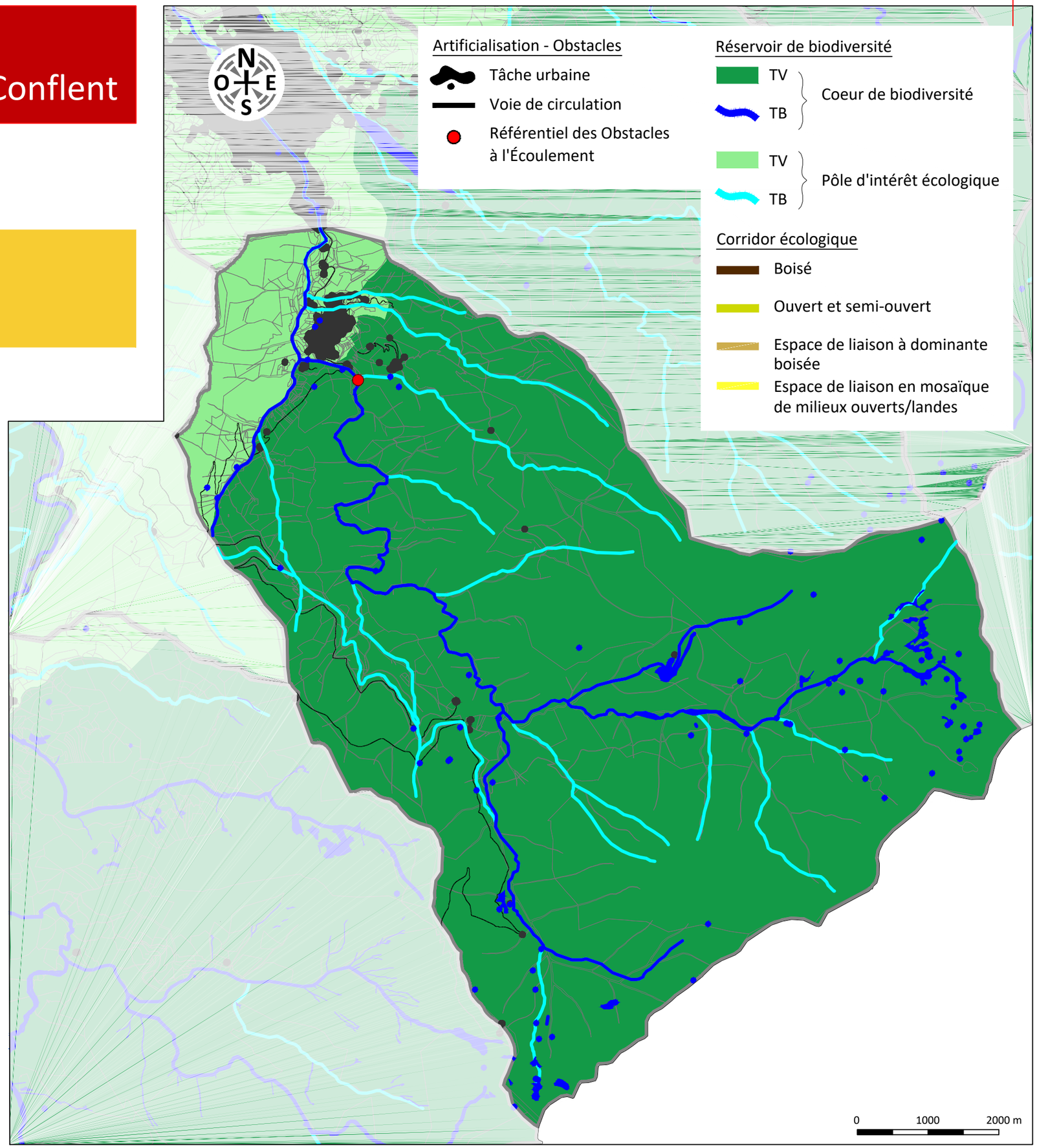


Conflent Canigó
Communauté de communes

# PLUi valant SCoT
## Communauté de communes Canigou Conflent

# Trame Verte et Bleu
# CATLLAR

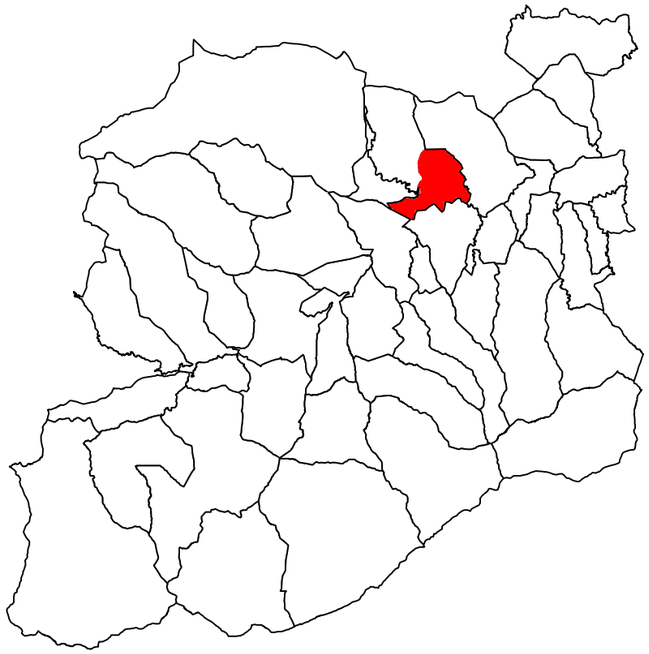

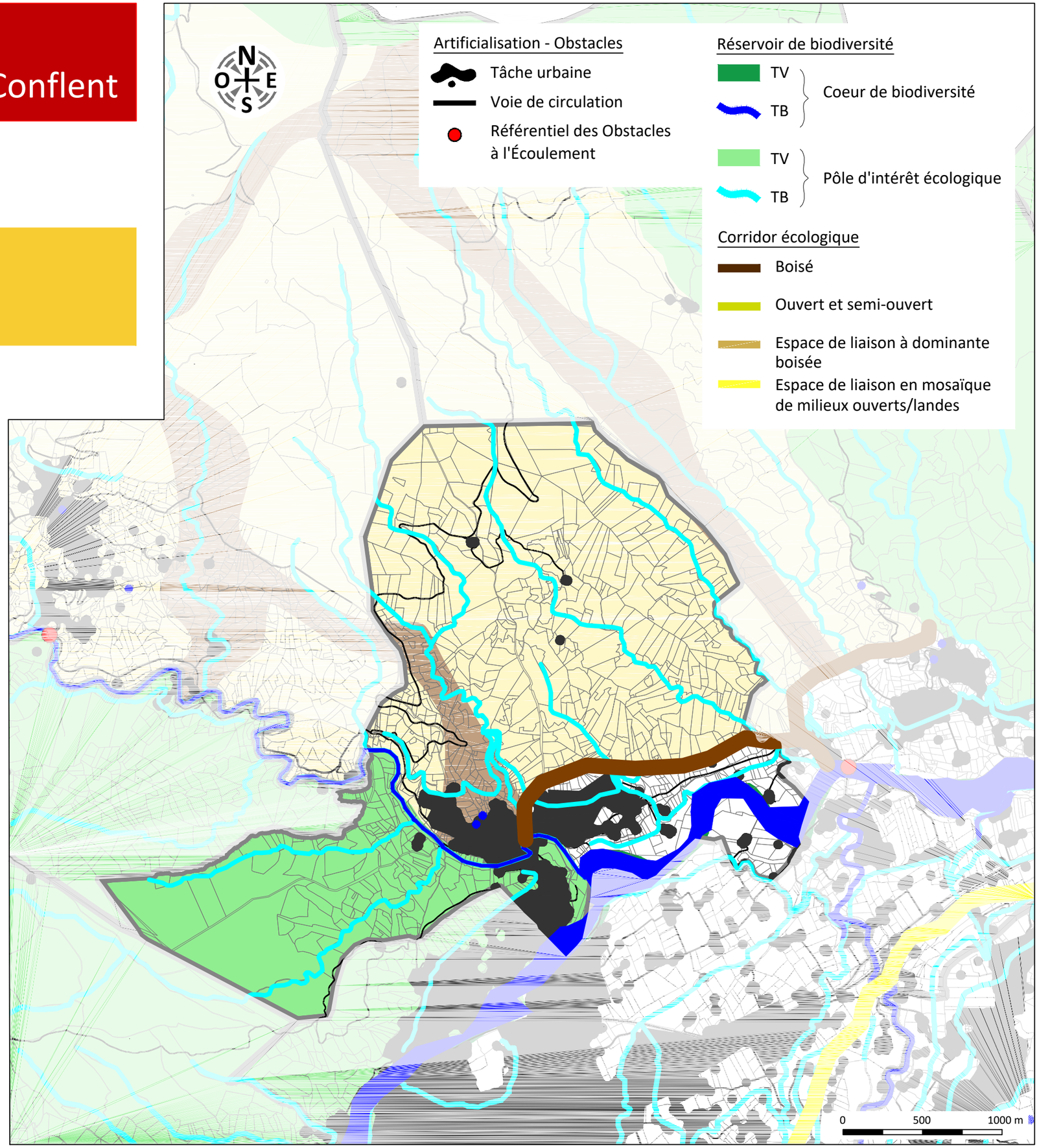


Conflent Canigó
Communauté de communes

# PLUi valant SCoT
## Communauté de communes Canigou Conflent

# Trame Verte et Bleu
# CLARA

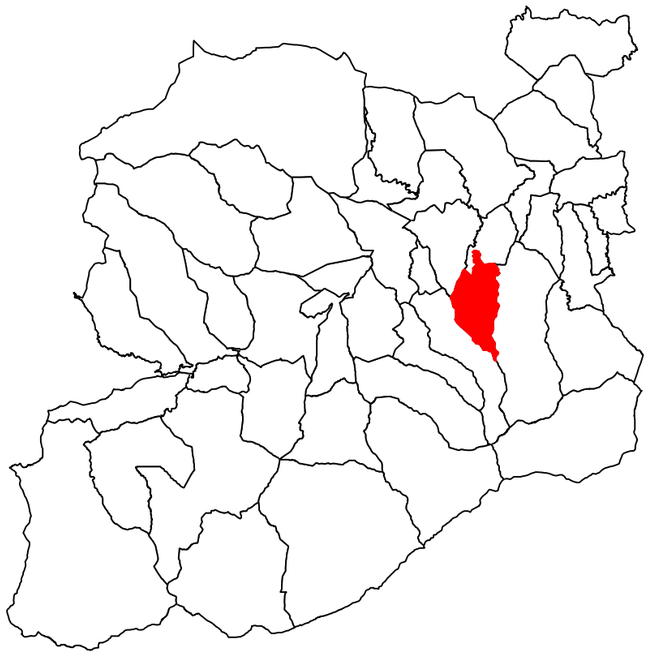

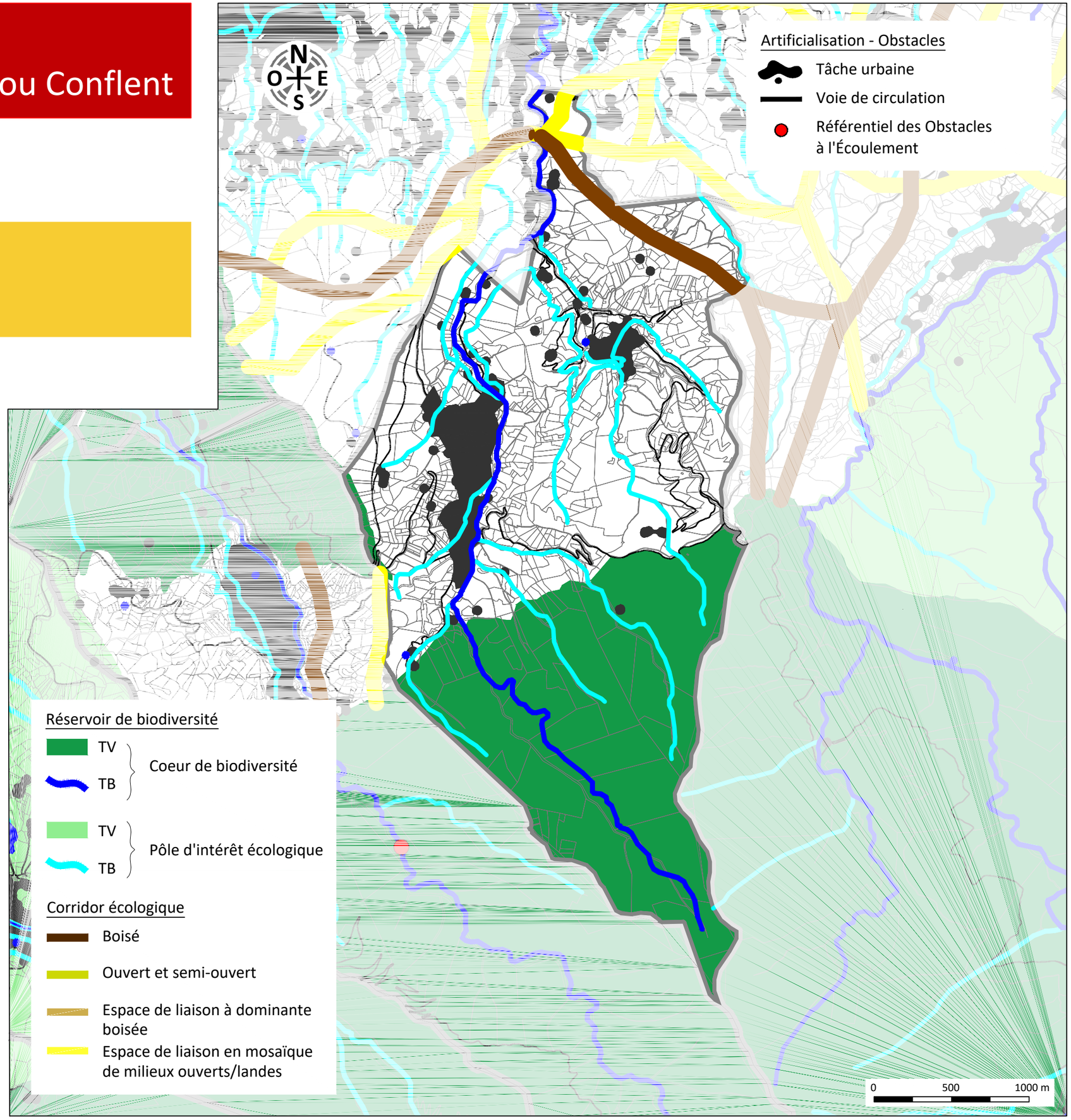


Conflent Canigó
Communauté de communes

# PLUi valant SCoT
Communauté de communes Canigou Conflent

# Trame Verte et Bleu
# CODALET

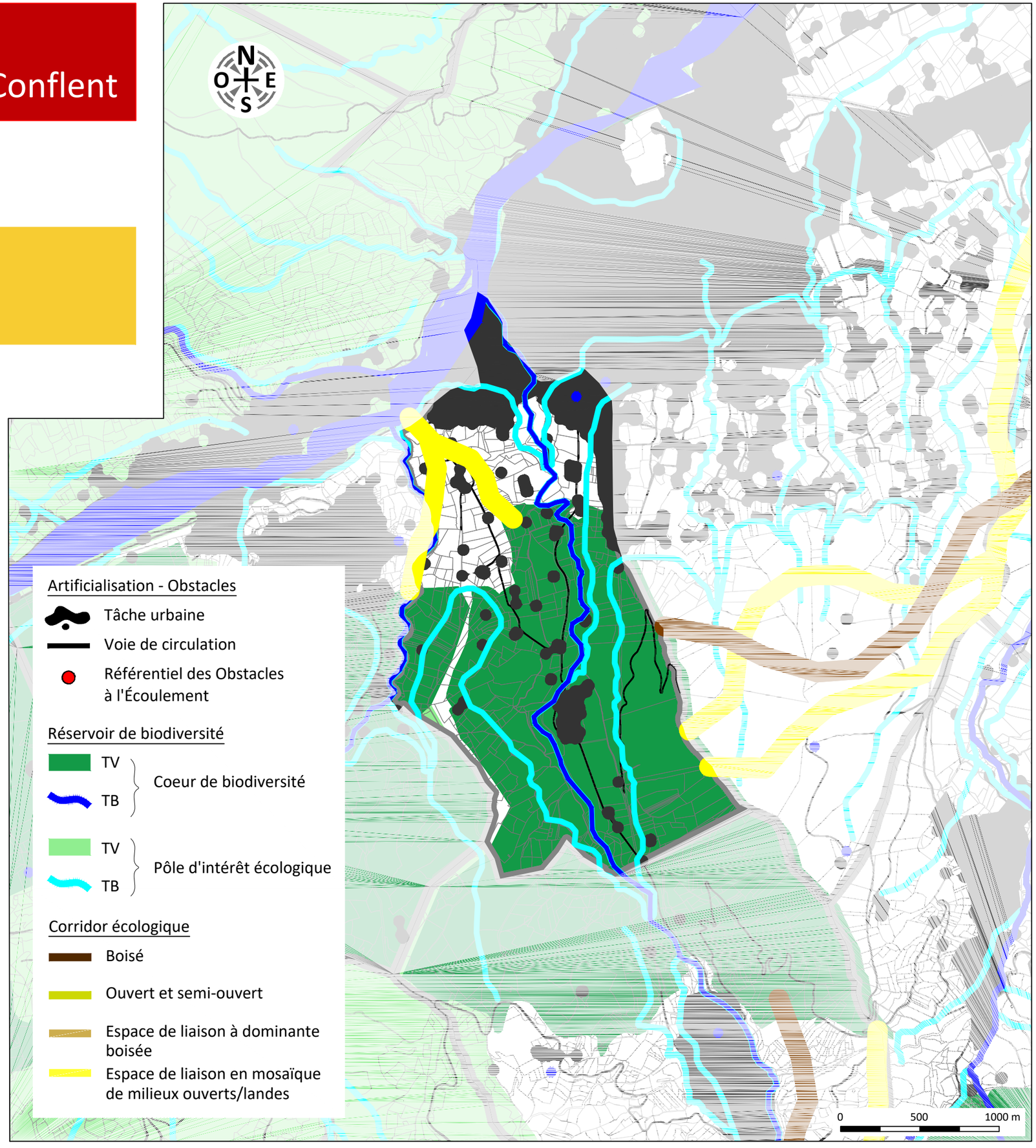


Conflent Canigó
Communauté de communes

# PLUi valant SCoT
Communauté de communes Canigou Conflent

# Trame Verte et Bleu
# CONAT

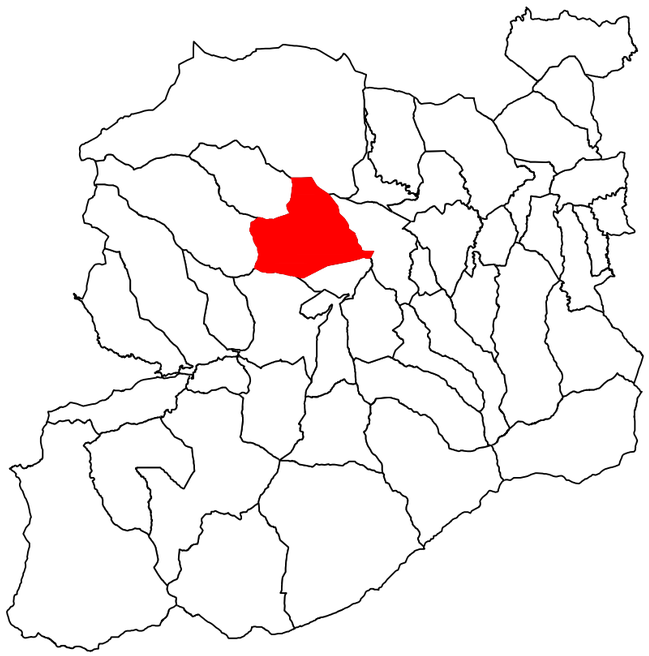

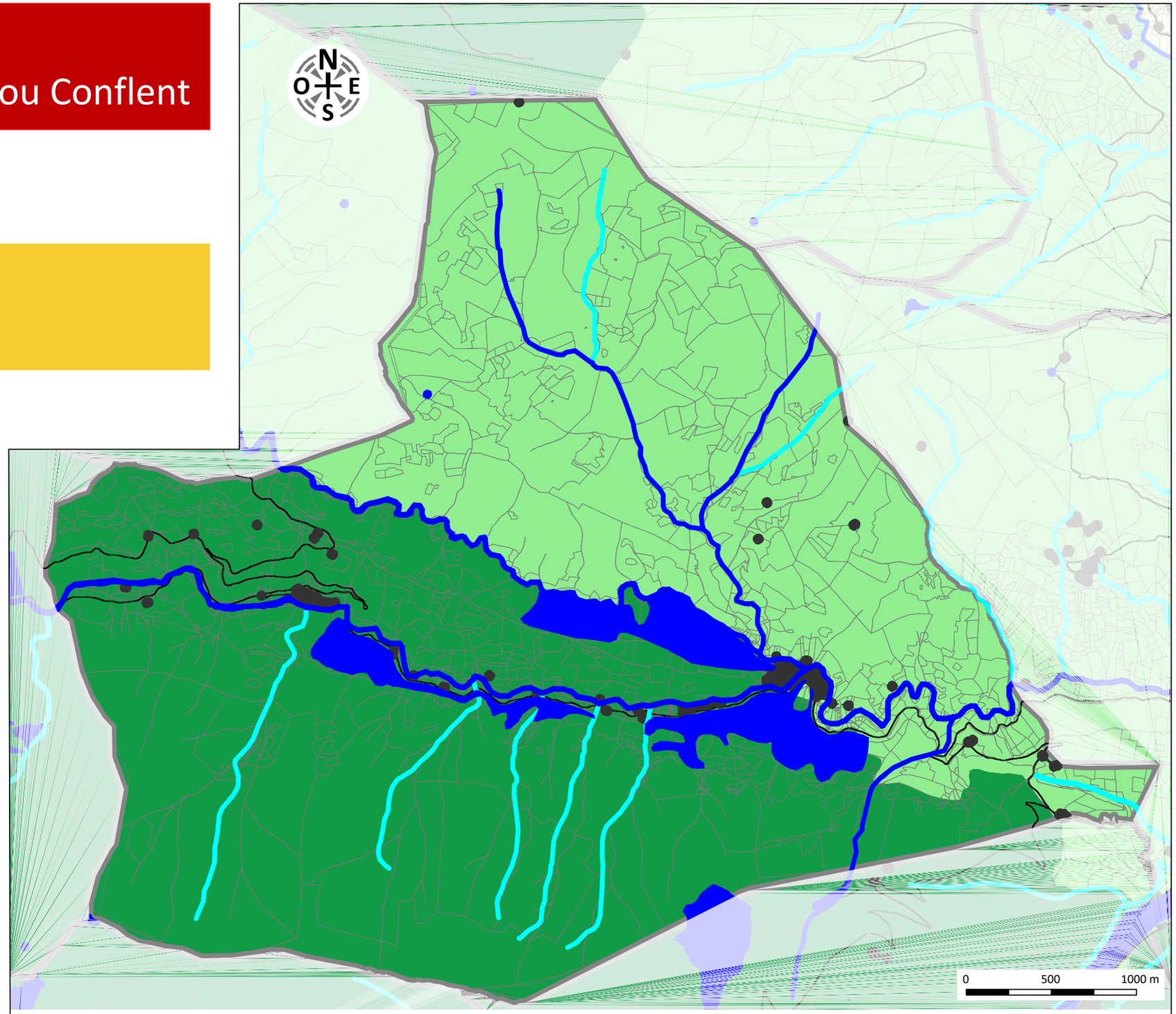


Artificialisation - Obstacles
- Tâche urbaine
- Voie de circulation
- Référentiel des Obstacles à l'Écoulement

Réservoir de biodiversité
- TV, TB : Coeur de biodiversité
- TV, TB : Pôle d'intérêt écologique

Corridor écologique
- Boisé
- Ouvert et semi-ouvert
- Espace de liaison à dominante boisée
- Espace de liaison en mosaïque de milieux ouverts/landes

Conflent Canigó
Communauté de communes

# PLUi valant SCoT
Communauté de communes Canigou Conflent

# Trame Verte et Bleu
# CORNEILLA DE CONFLENT

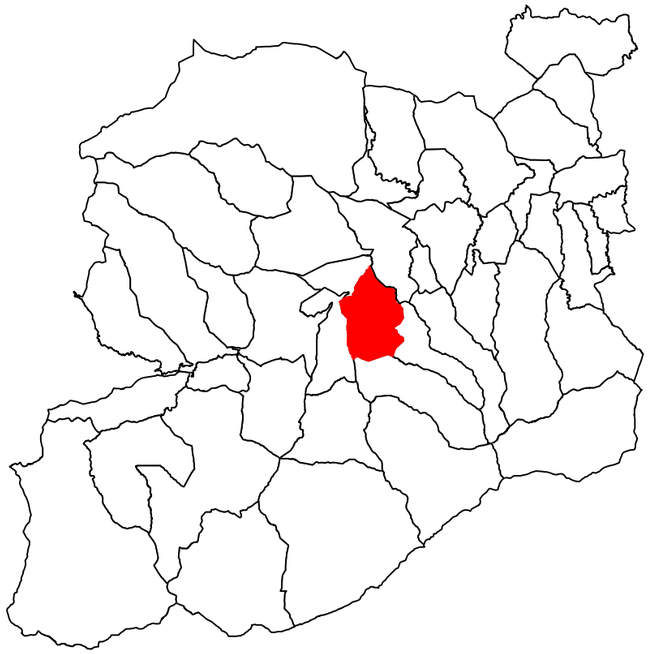

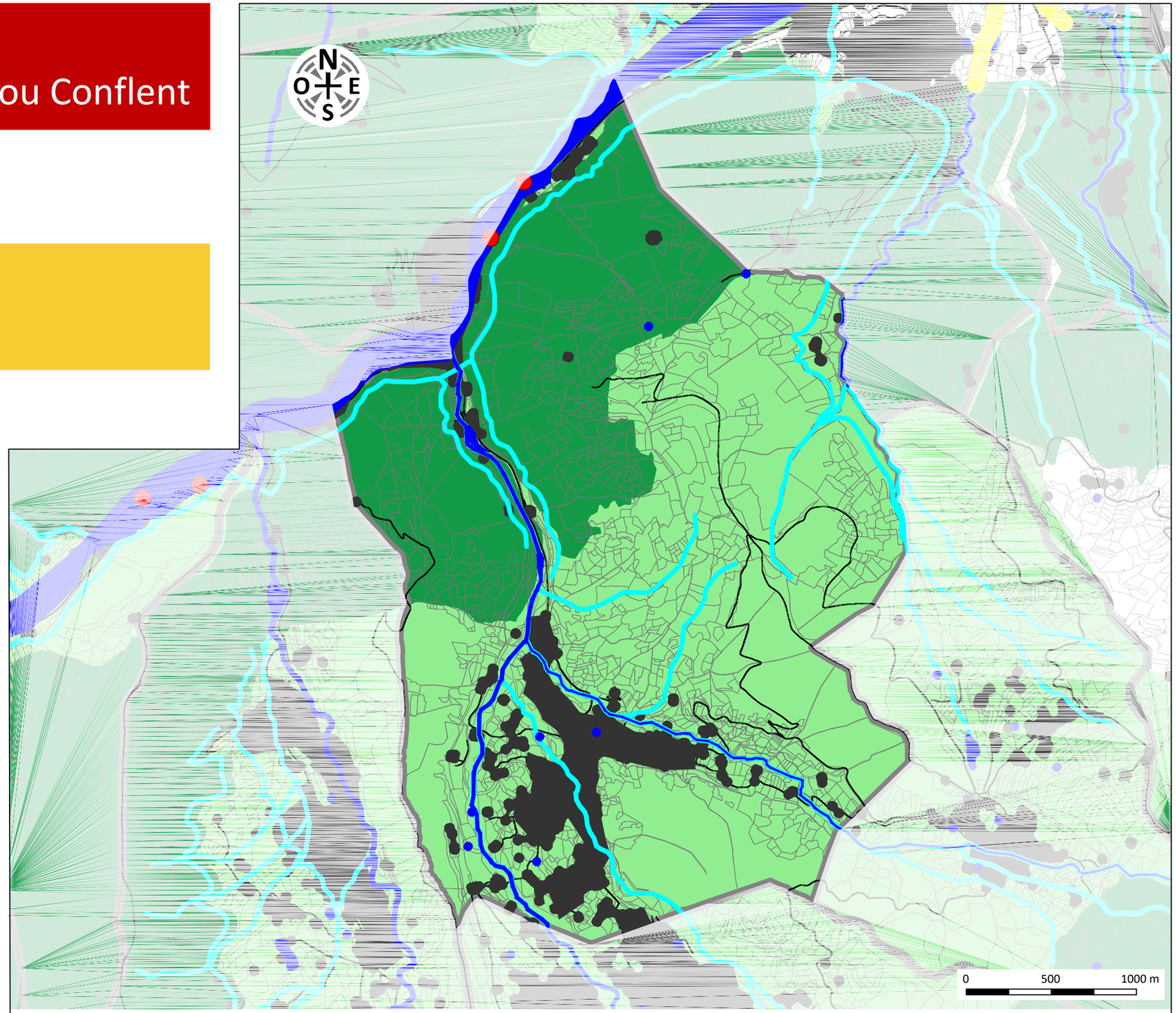


Artificialisation - Obstacles
- Tâche urbaine
- Voie de circulation
- Référentiel des Obstacles à l'Écoulement

Réservoir de biodiversité
- TV, TB — Coeur de biodiversité
- TV, TB — Pôle d'intérêt écologique

Corridor écologique
- Boisé
- Ouvert et semi-ouvert
- Espace de liaison à dominante boisée
- Espace de liaison en mosaïque de milieux ouverts/landes

Conflent Canigó
Communauté de communes

# PLUi valant SCoT
## Communauté de communes Canigou Conflent

# Trame Verte et Bleu
# ESCARO

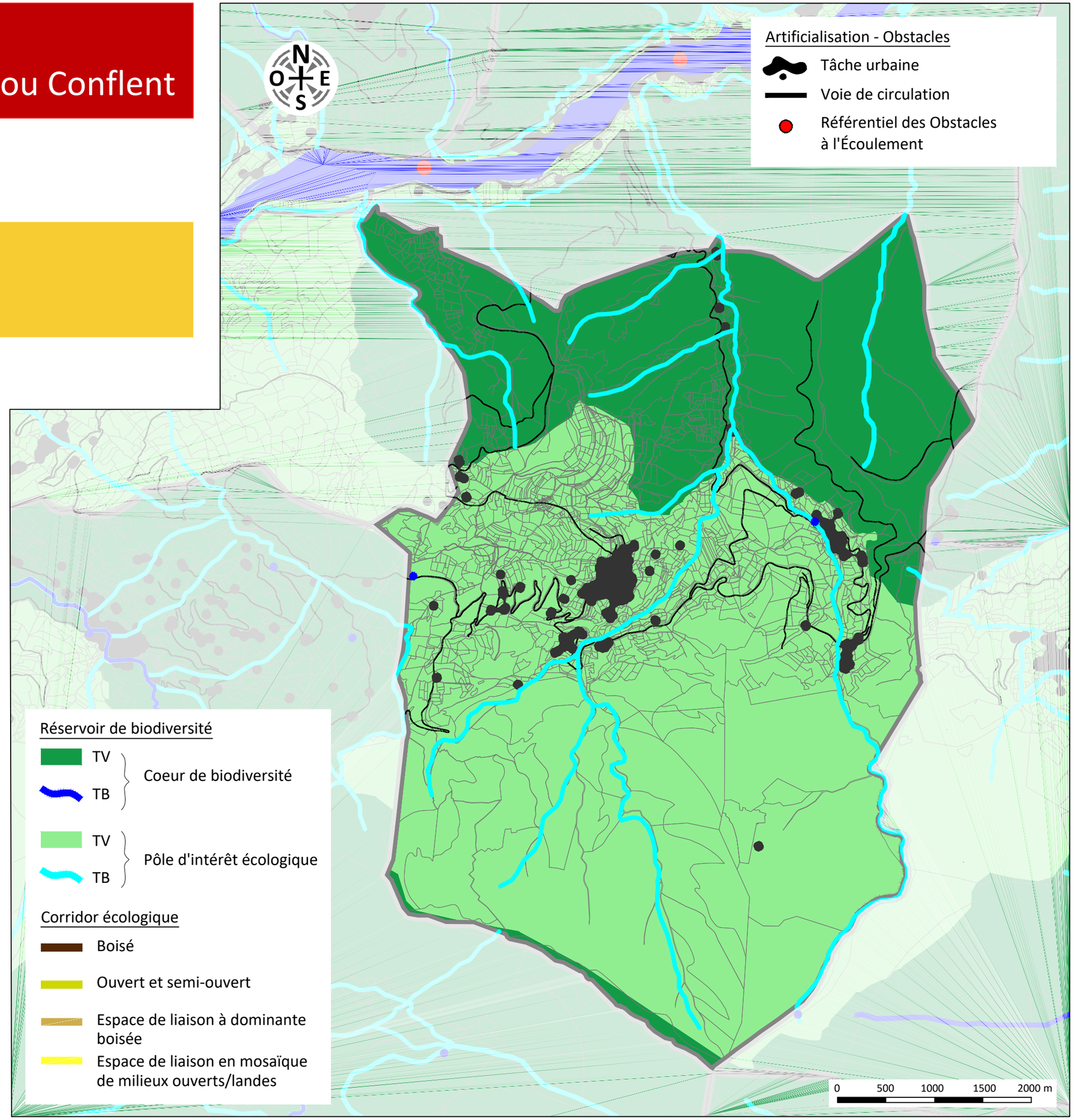


Conflent Canigó
Communauté de communes

# PLUi valant SCoT
Communauté de communes Canigou Conflent

# Trame Verte et Bleu
# ESPIRA DE CONFLENT

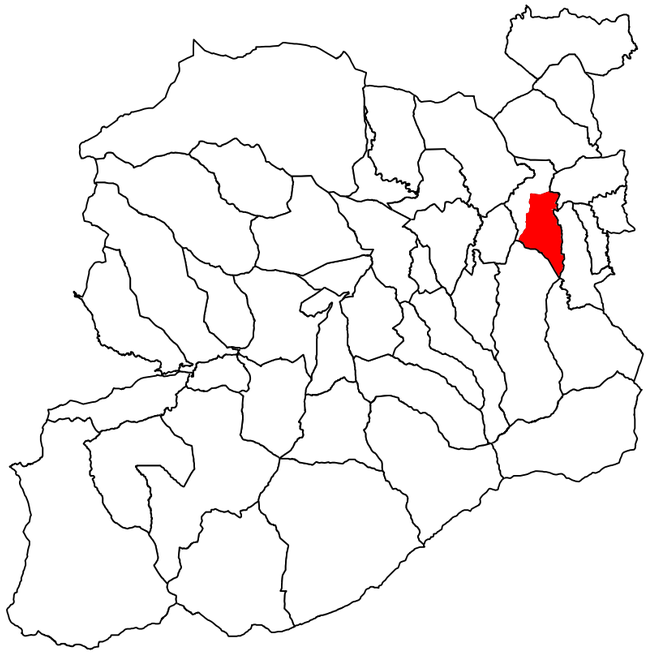

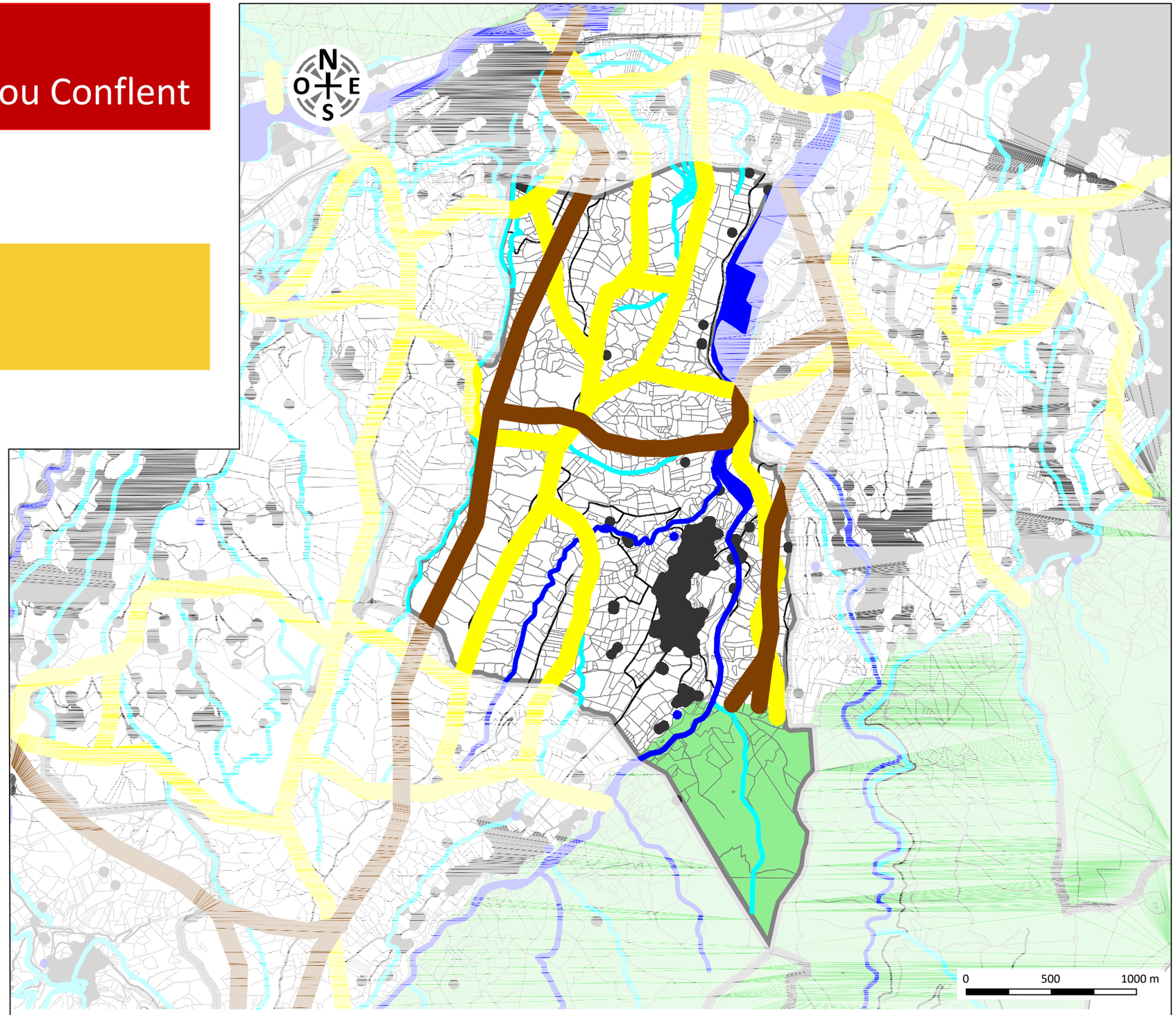


Artificialisation - Obstacles
- Tâche urbaine
- Voie de circulation
- Référentiel des Obstacles à l'Écoulement

Réservoir de biodiversité
- TV, TB : Coeur de biodiversité
- TV, TB : Pôle d'intérêt écologique

Corridor écologique
- Boisé
- Ouvert et semi-ouvert
- Espace de liaison à dominante boisée
- Espace de liaison en mosaïque de milieux ouverts/landes

Conflent Canigó
Communauté de communes

# PLUi valant SCoT
Communauté de communes Canigou Conflent

## Zones Humides
## ESTOHER

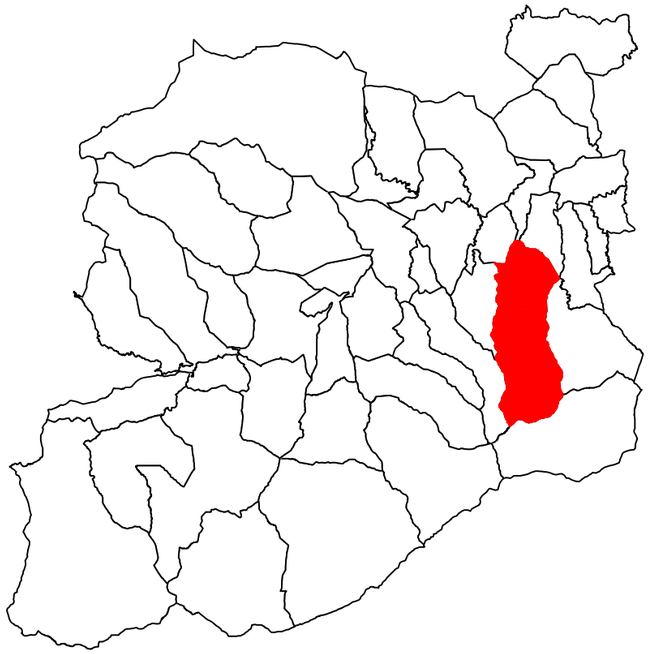

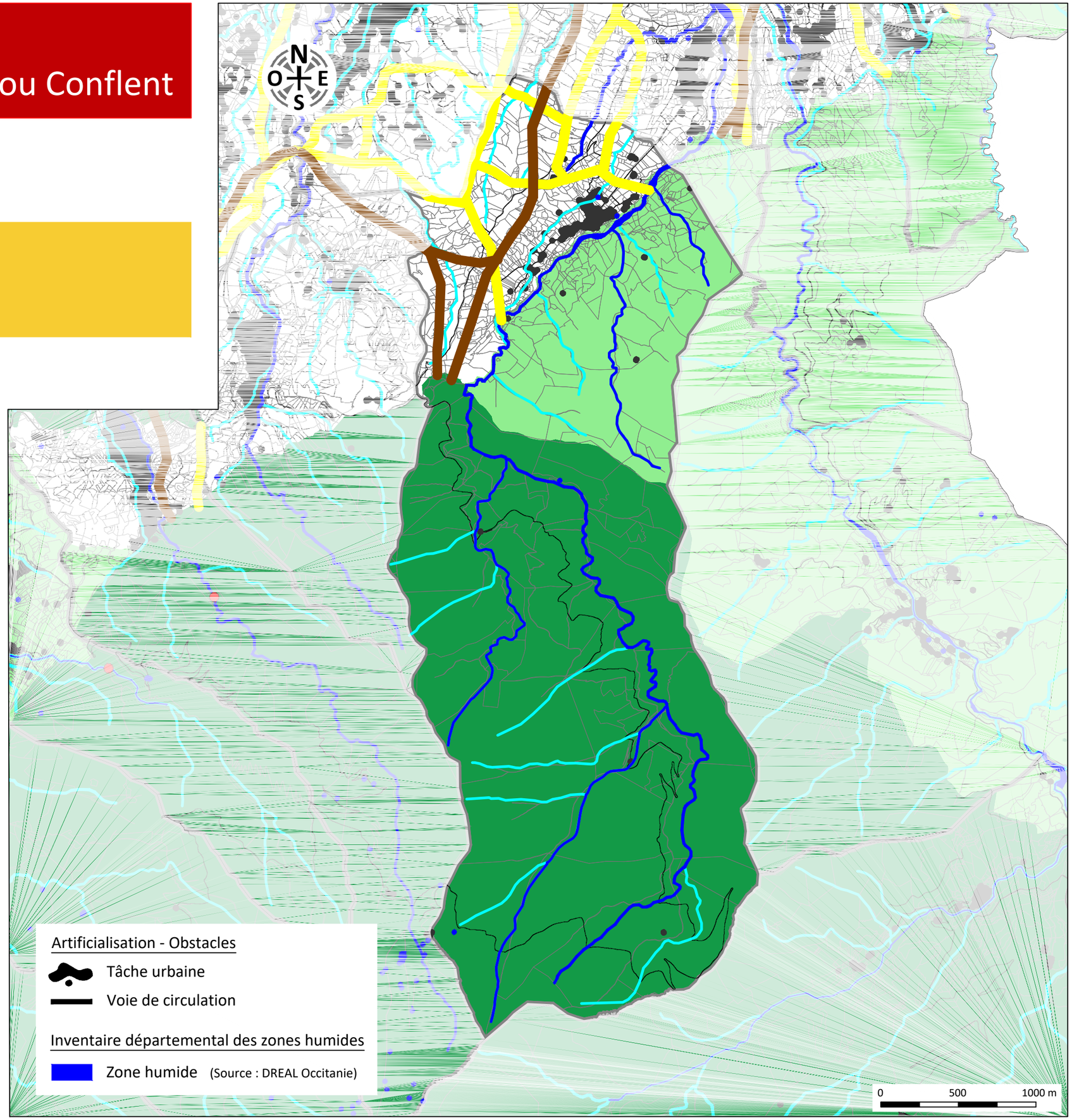


Source : DREAL Occitanie

# PLUi valant SCoT
## Communauté de communes Canigou Conflent

# Trame Verte et Bleu
# EUS

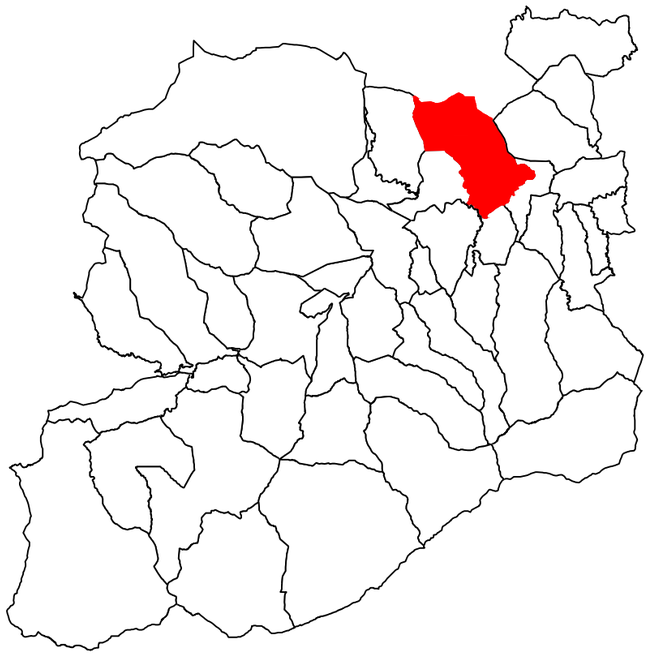

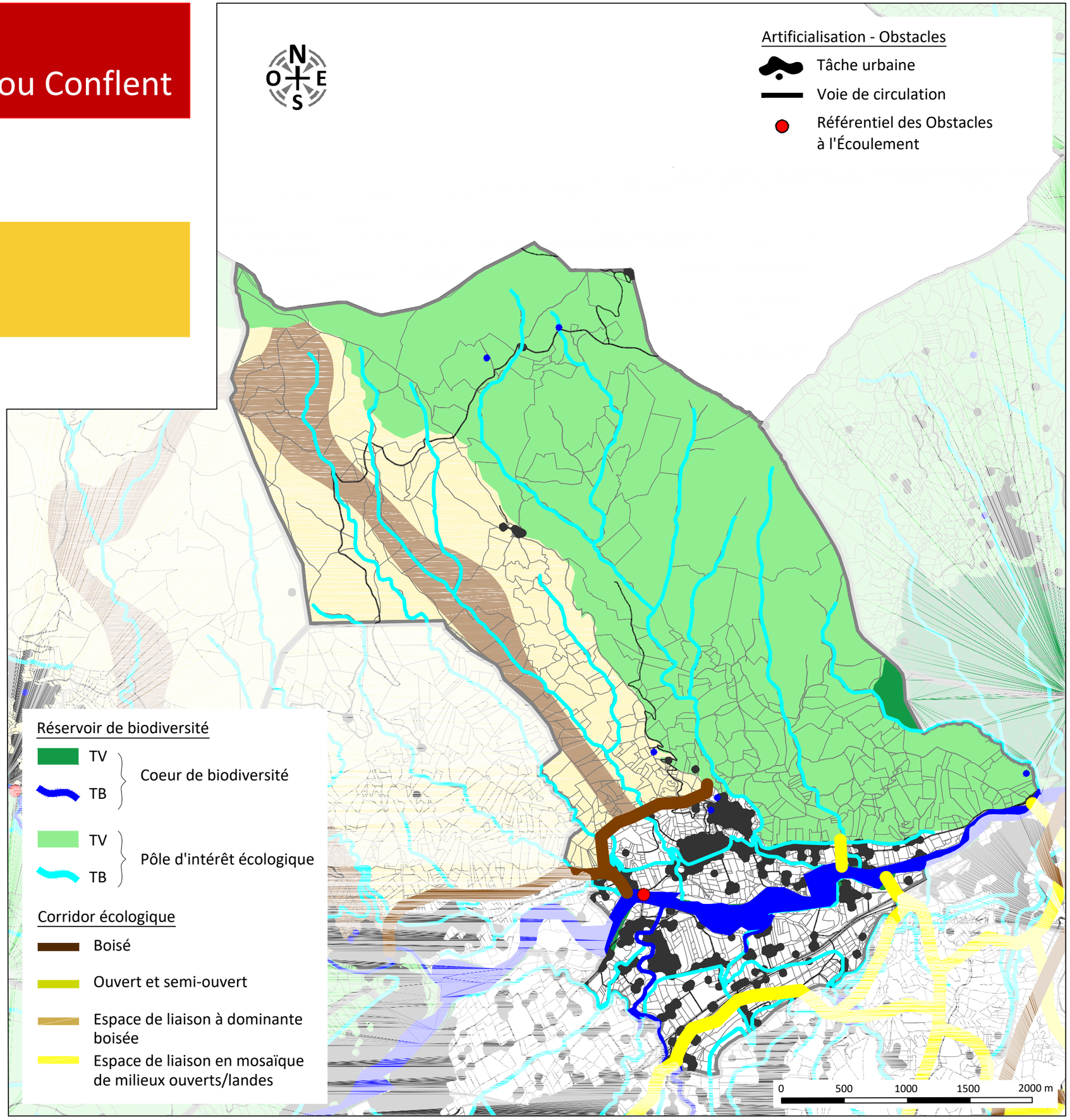


Conflent Canigó
Communauté de communes

# PLUi valant SCoT
## Communauté de communes Canigou Conflent

# Trame Verte et Bleu
# FILLOLS

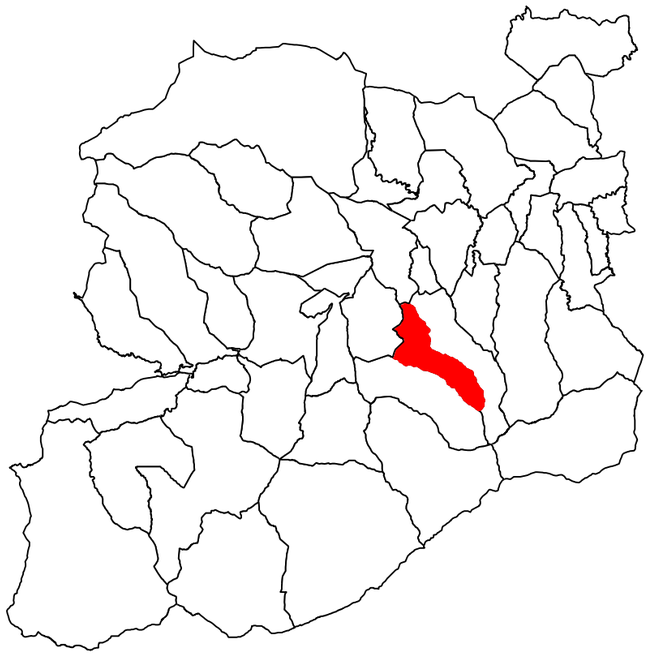

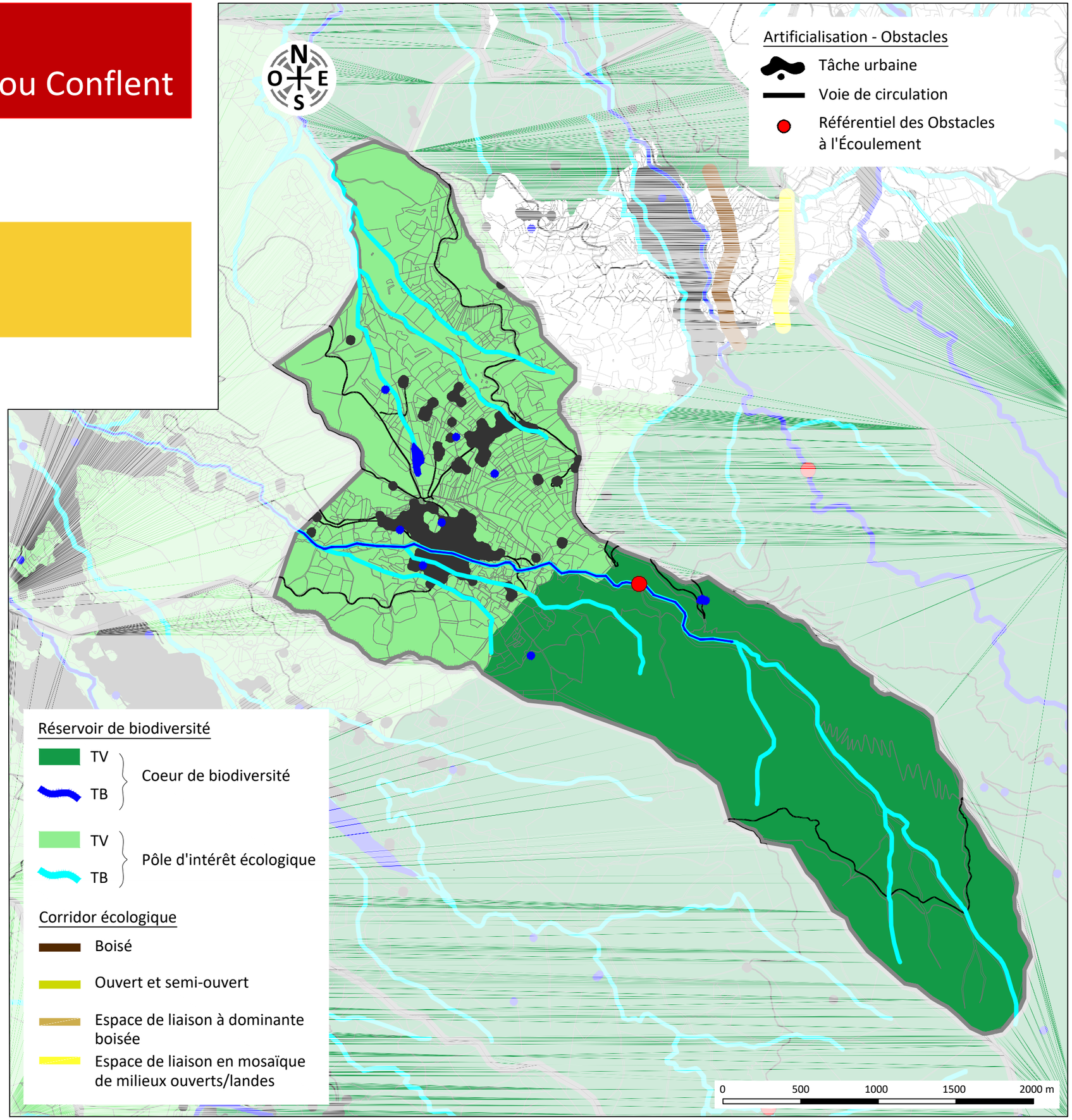


Conflent Canigó
Communauté de communes

# PLUi valant SCoT
## Communauté de communes Canigou Conflent

# Trame Verte et Bleu
# FINESTRET

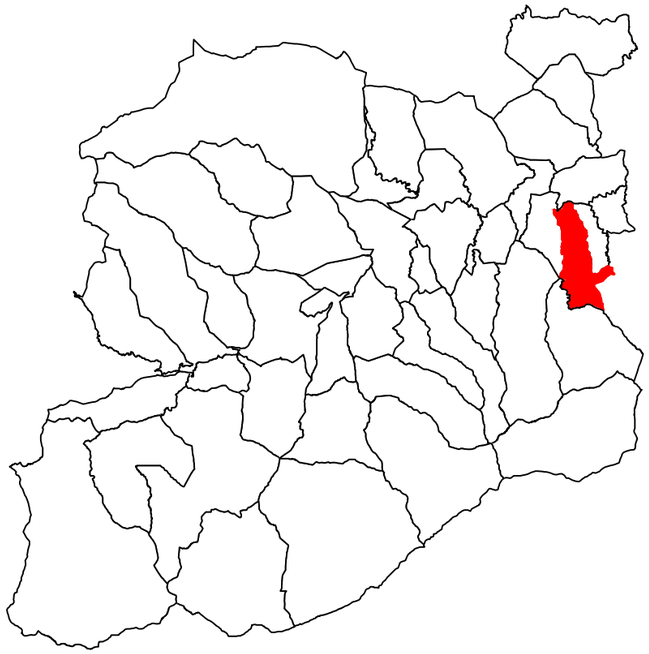

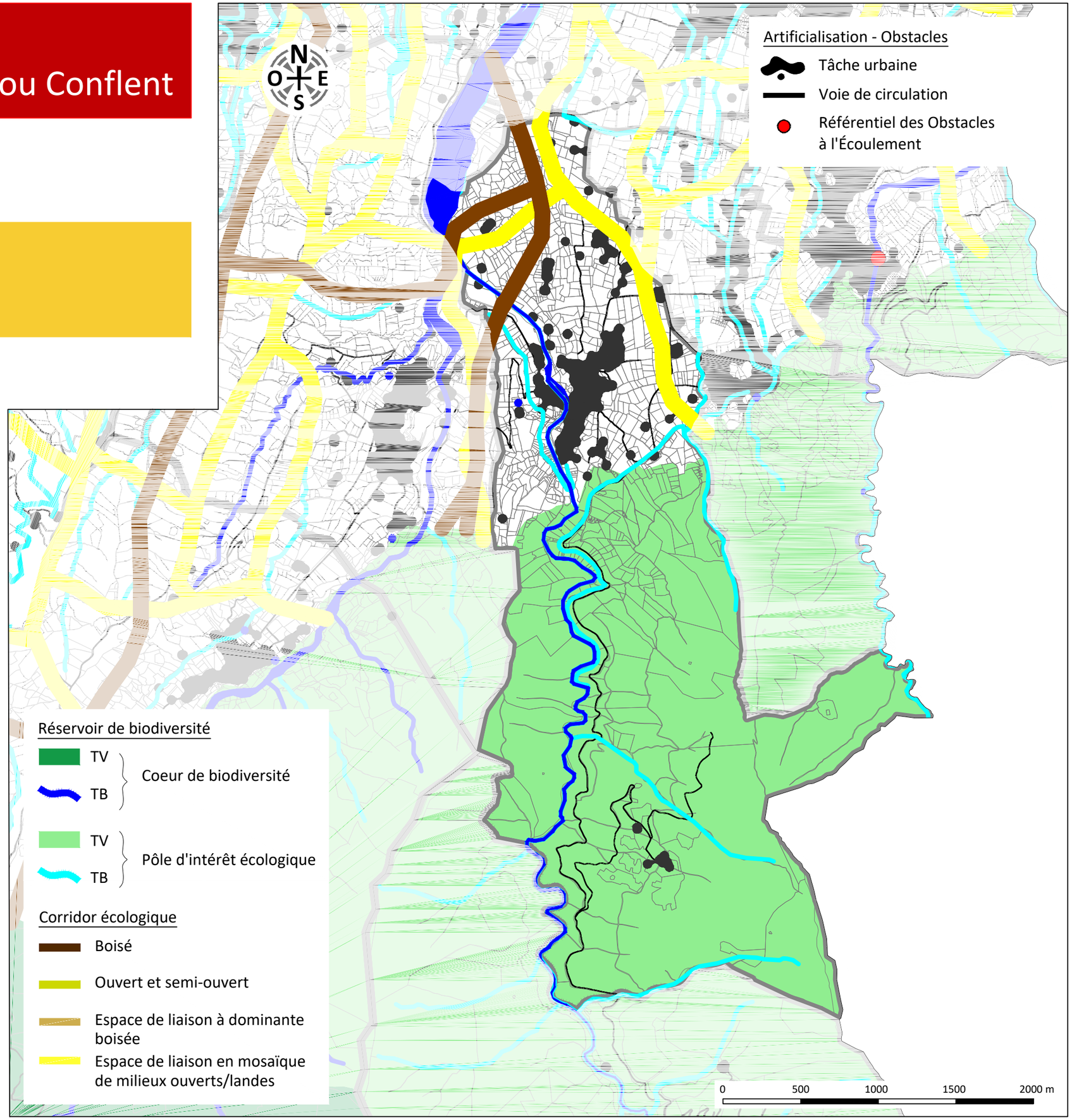


Conflent Canigó
Communauté de communes

# PLUi valant SCoT
## Communauté de communes Canigou Conflent

# Trame Verte et Bleu
# FONTPEDROUSE

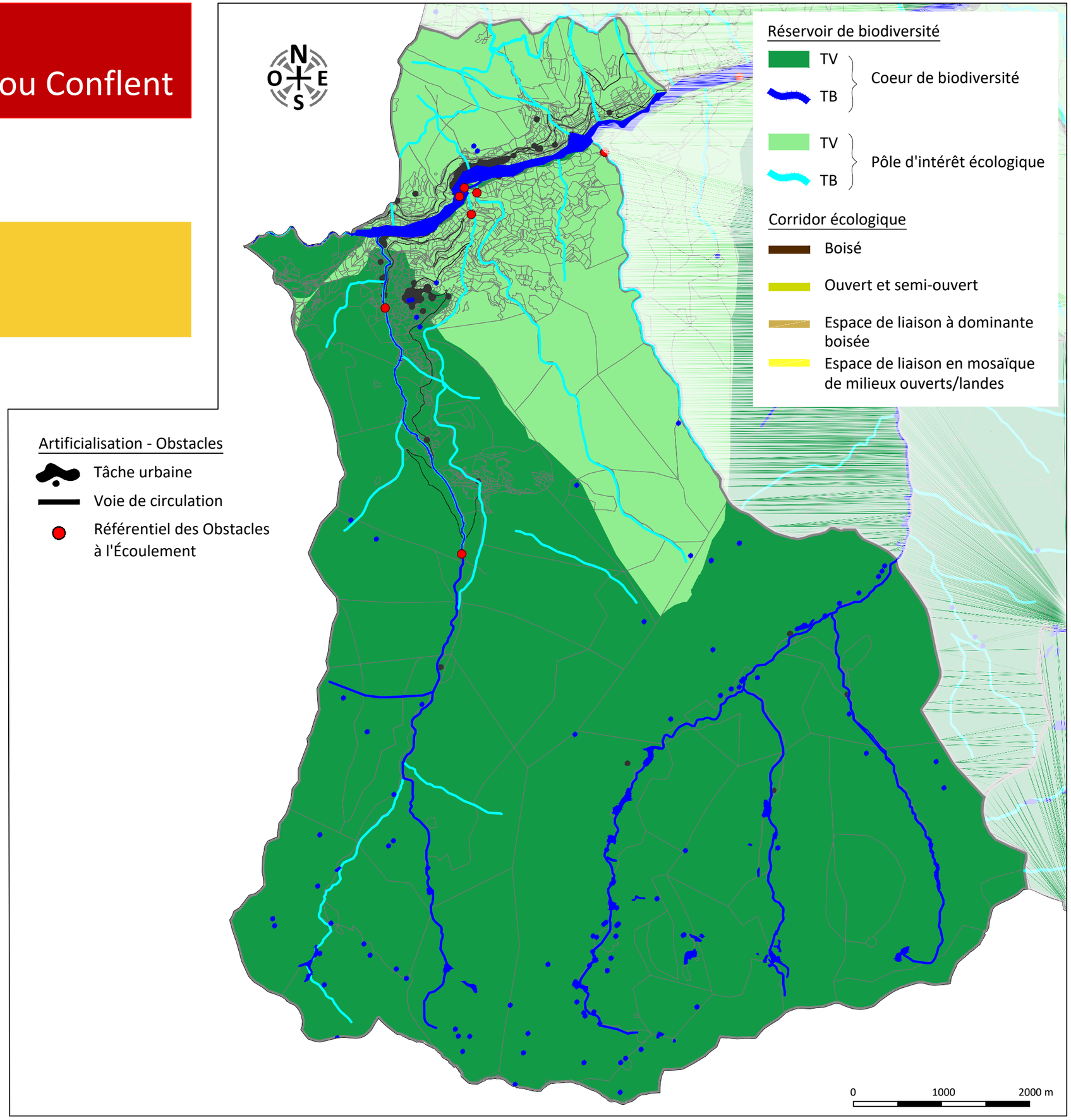


Conflent Canigó
Communauté de communes

# PLUi valant SCoT
Communauté de communes Canigou Conflent

# Trame Verte et Bleu
# FUILLA

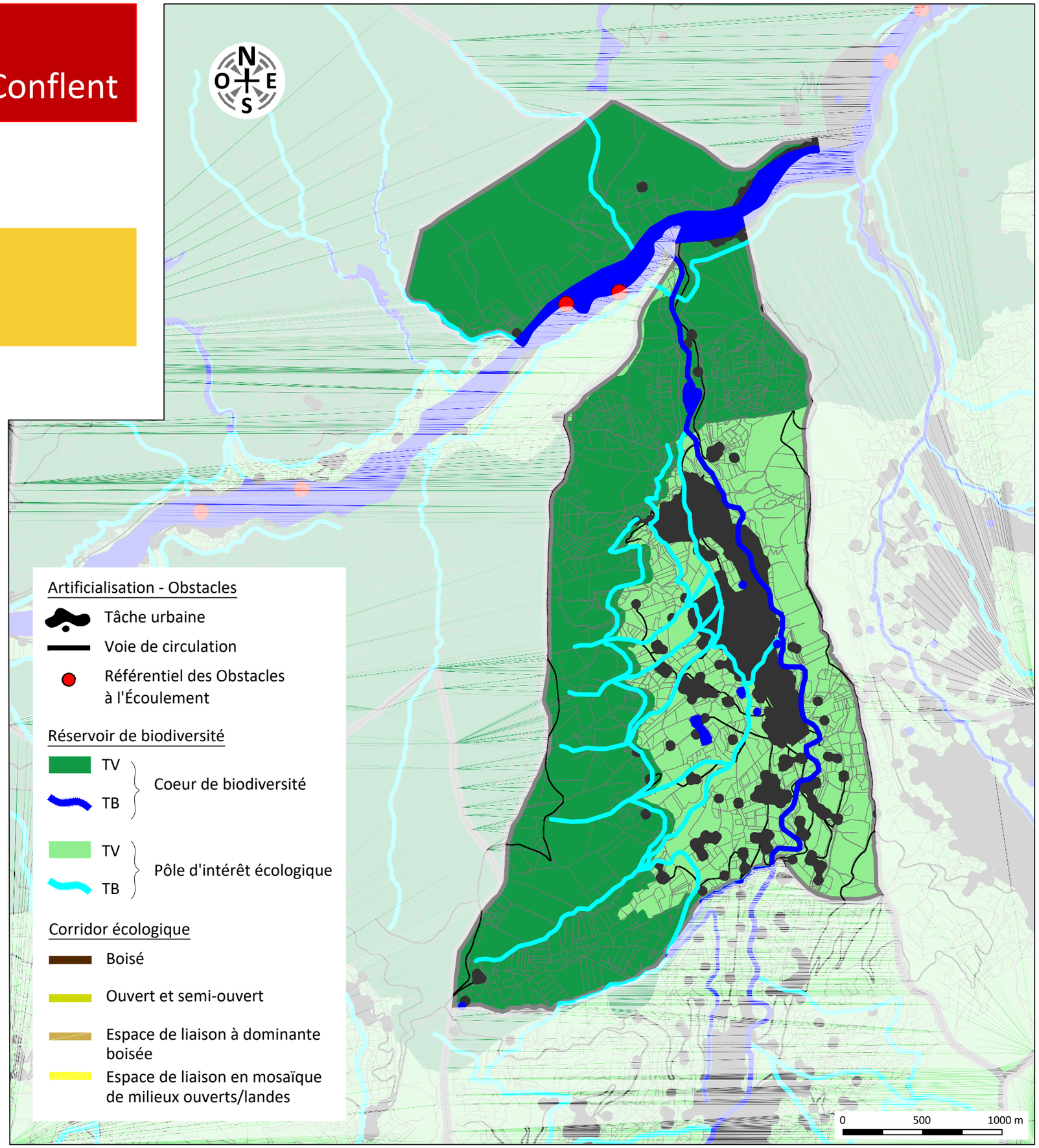


Conflent Canigó
Communauté de communes

# PLUi valant SCoT
## Communauté de communes Canigou Conflent

# Trame Verte et Bleu
# JOCH

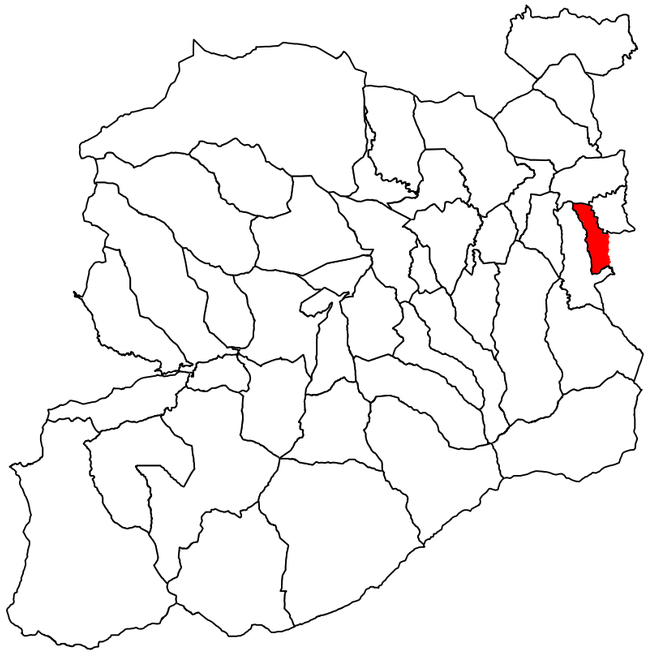

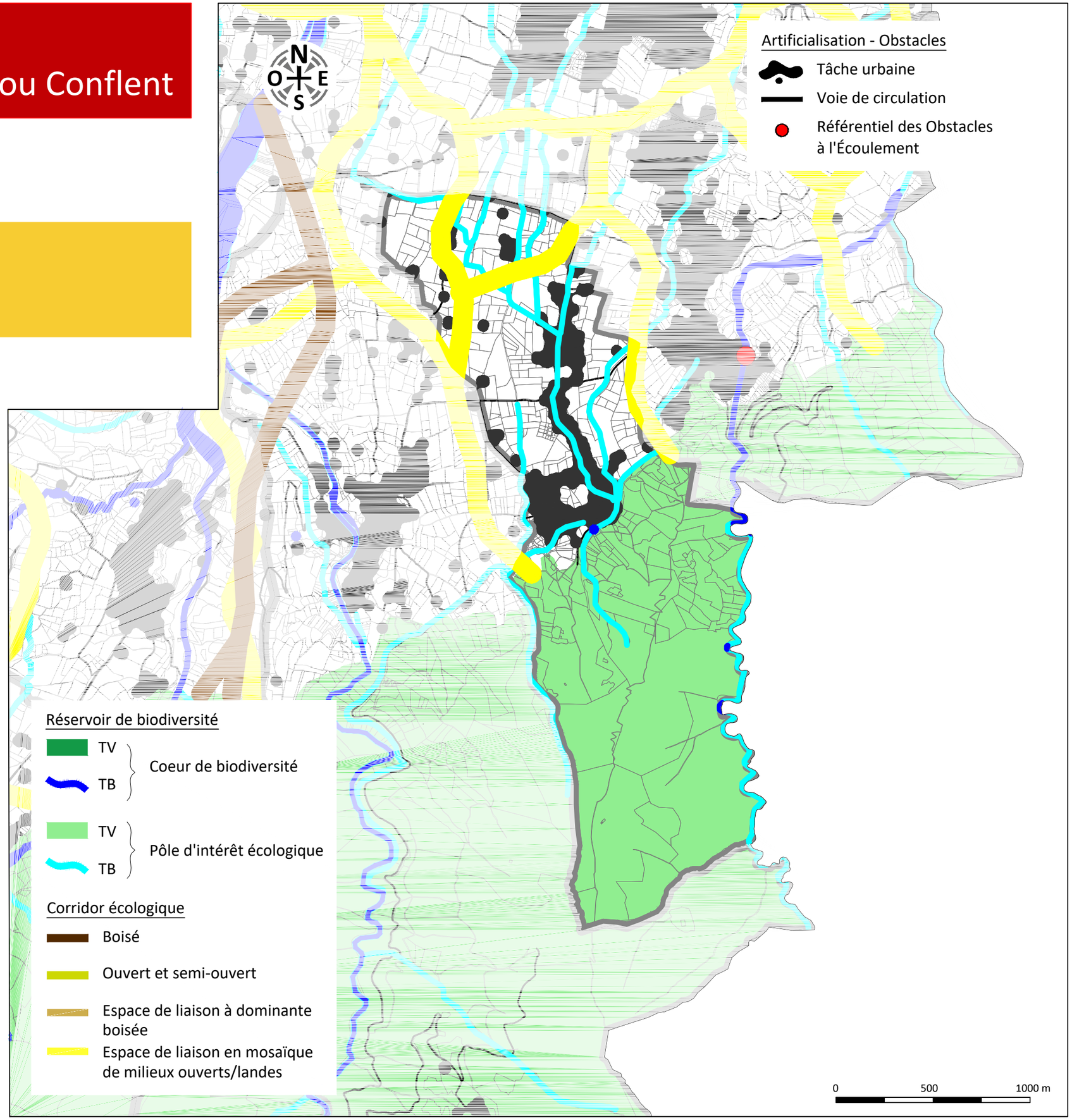


Conflent Canigó
Communauté de communes

# PLUi valant SCoT
## Communauté de communes Canigou Conflent

# Trame Verte et Bleu
# JUJOLS

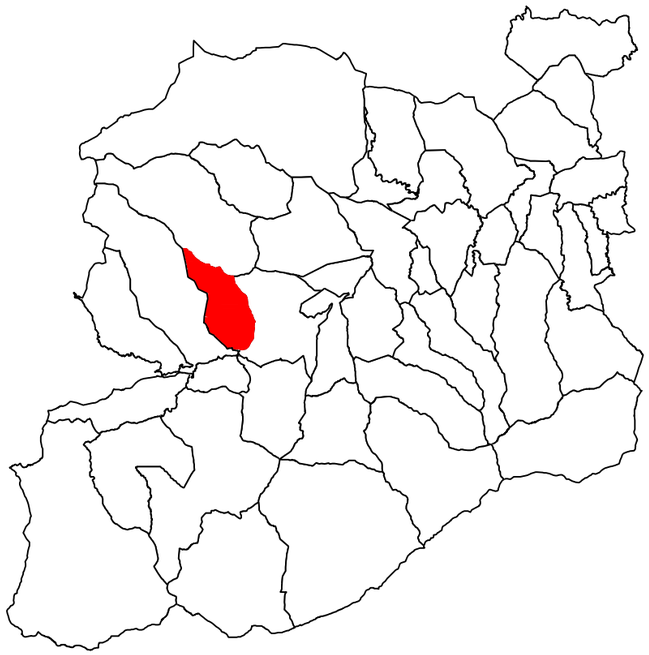

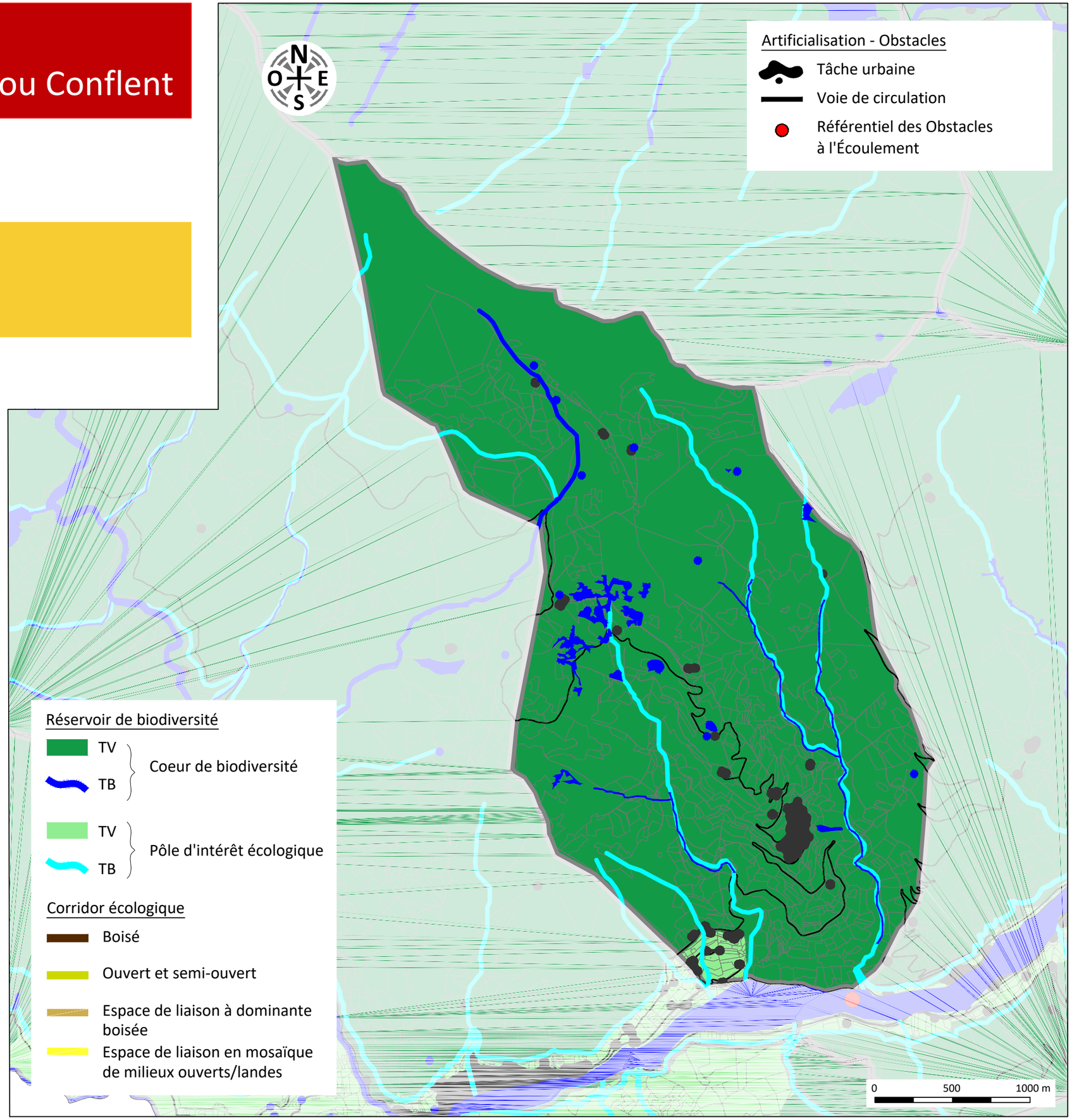


Conflent Canigó
Communauté de communes

# PLUi valant SCoT
## Communauté de communes Canigou Conflent

# Trame Verte et Bleu
# LOS MASOS

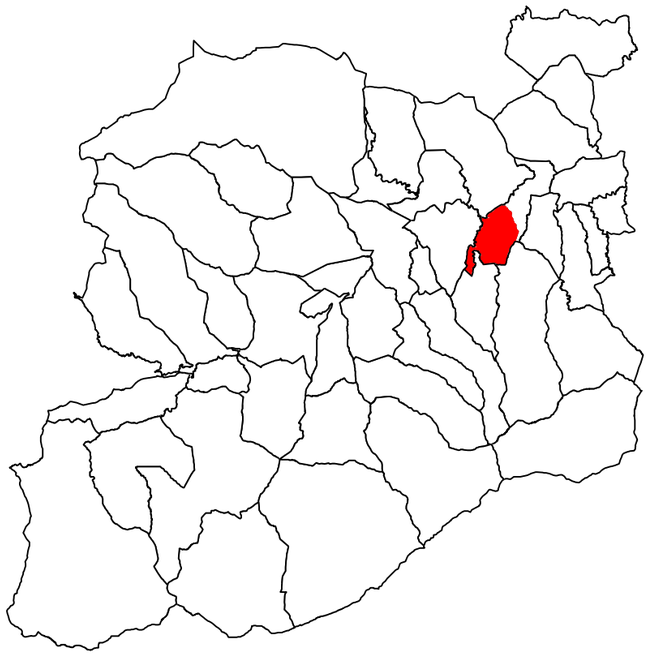

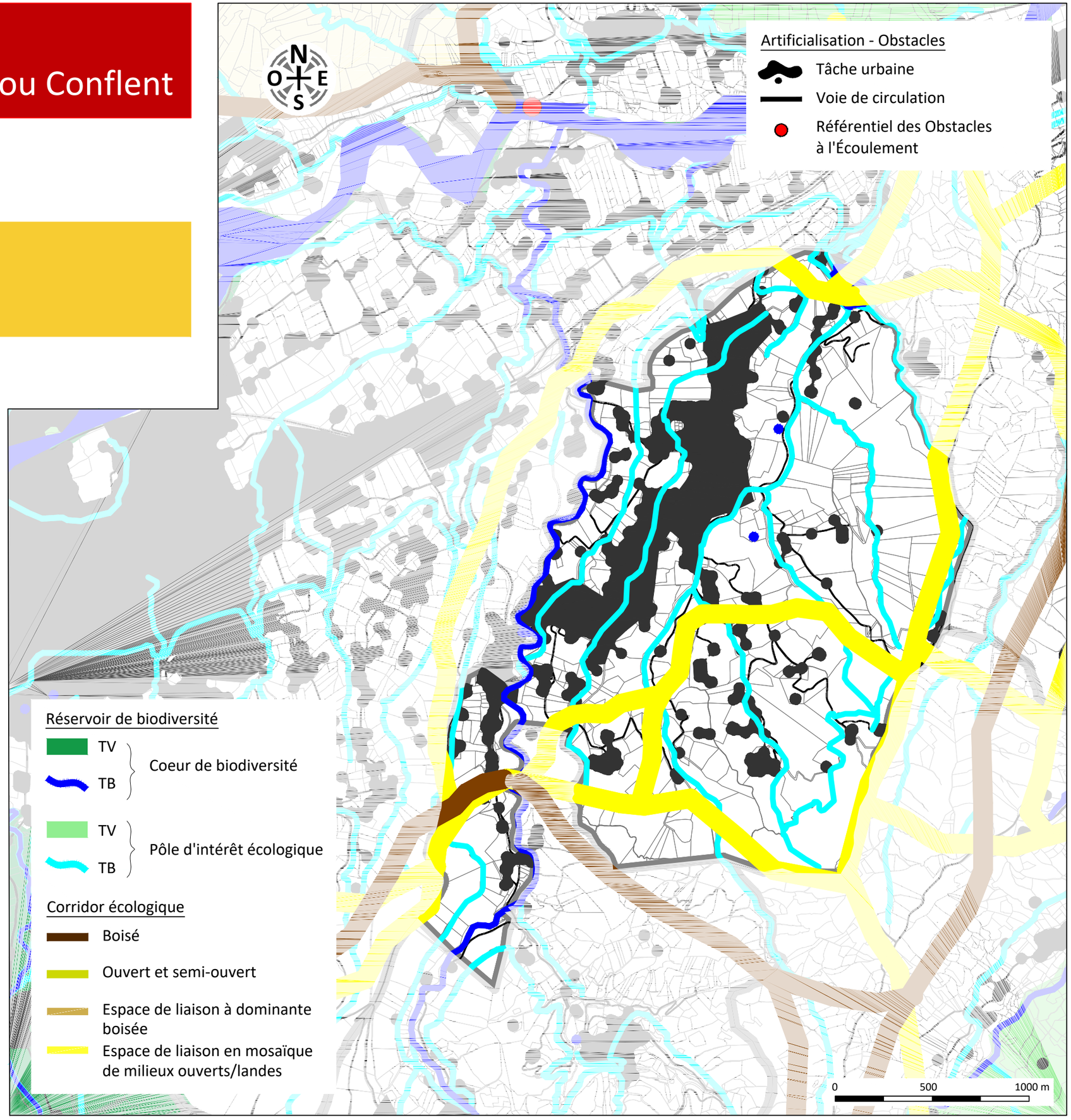


Conflent Canigó
Communauté de communes

# PLUi valant SCoT
Communauté de communes Canigou Conflent

# Trame Verte et Bleu
# MANTET

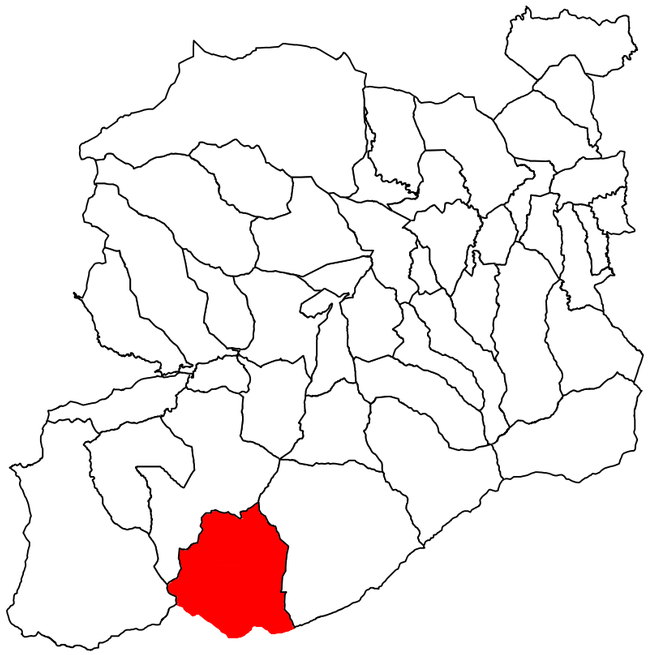

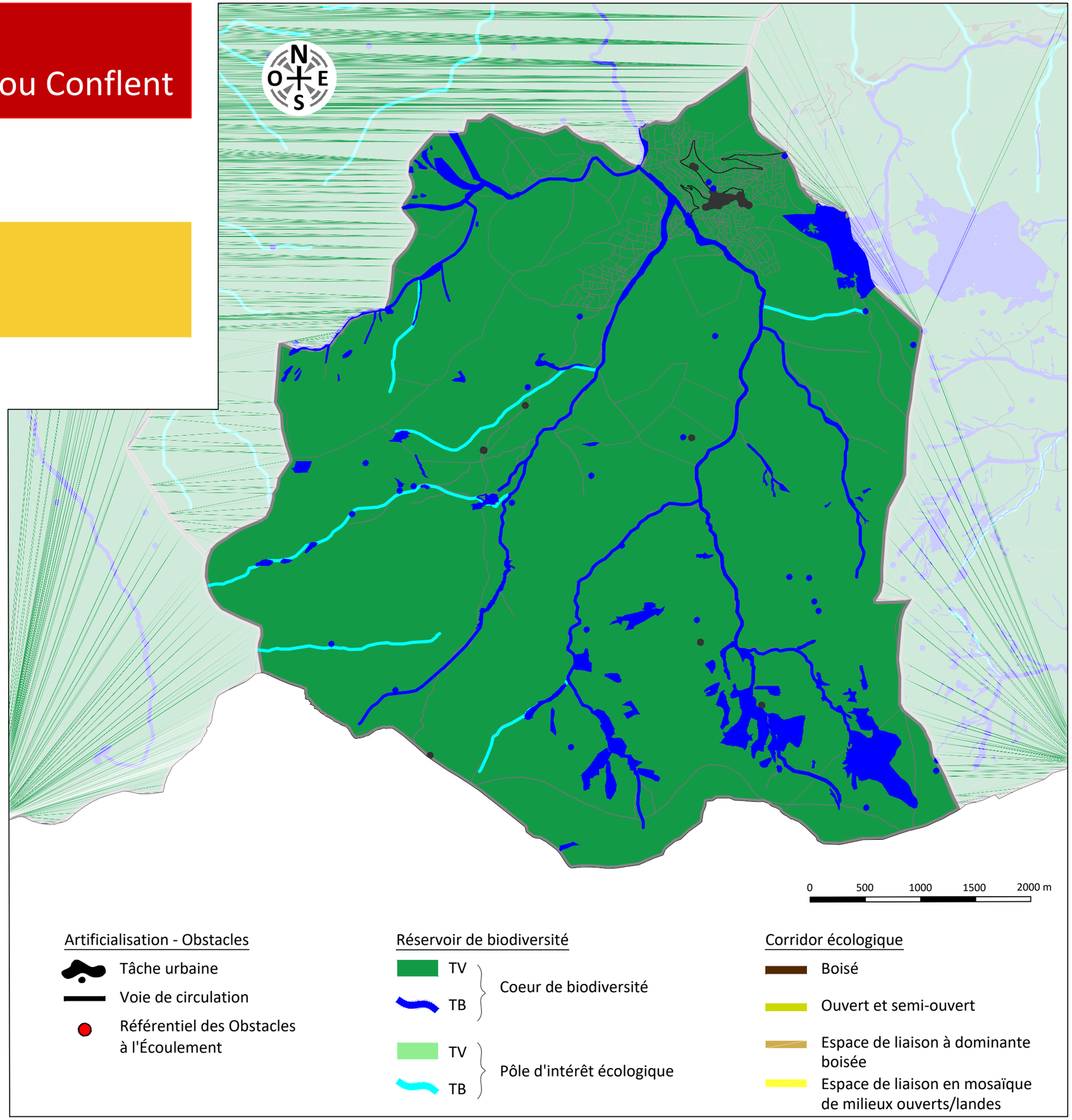


Conflent Canigó
Communauté de communes

# PLUi valant SCoT
Communauté de communes Canigou Conflent

# Trame Verte et Bleu
# MARQUIXANES

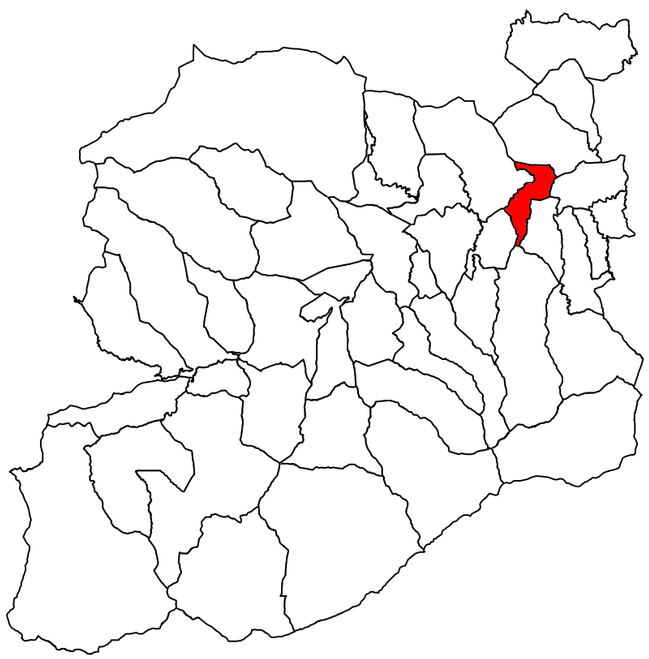

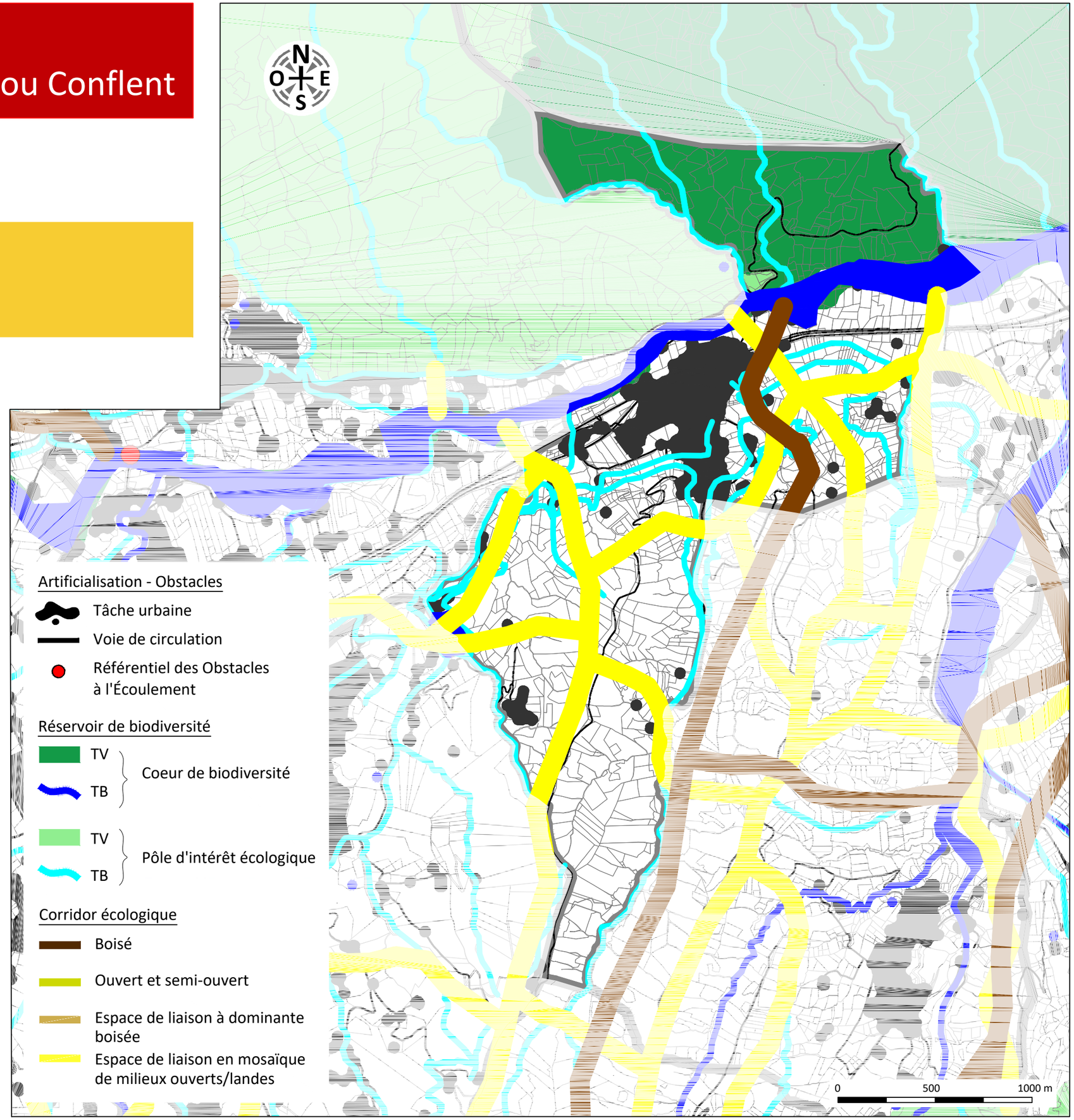


Conflent Canigó
Communauté de communes

# PLUi valant SCoT
Communauté de communes Canigou Conflent

# Trame Verte et Bleu
# MOLITG LES BAINS

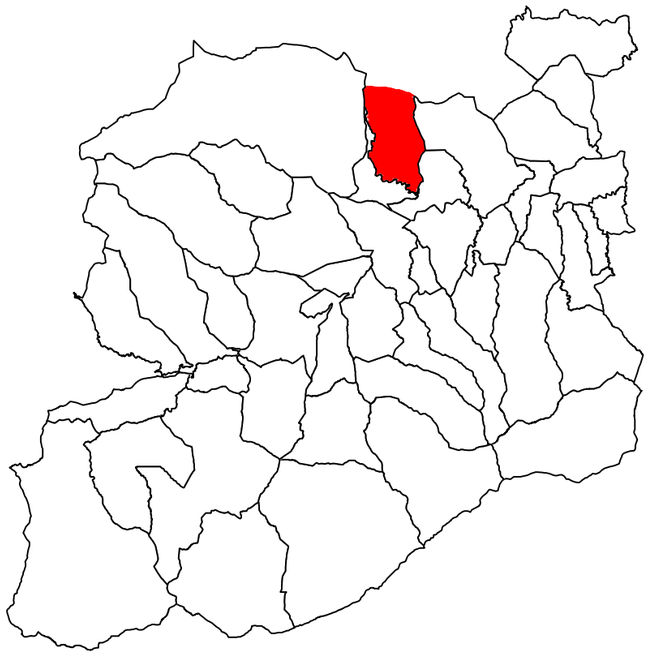

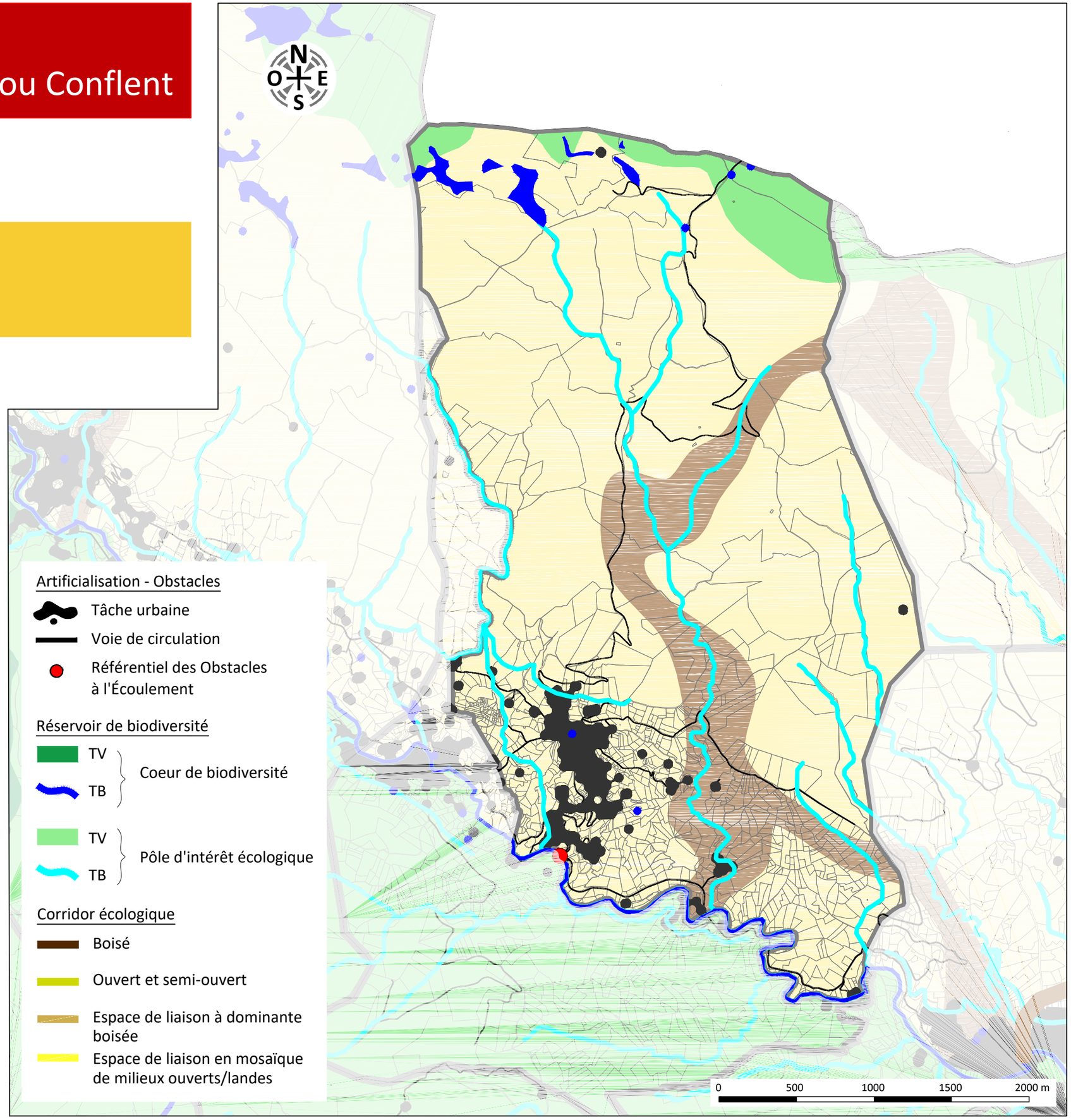


Conflent Canigó
Communauté de communes

# PLUi valant SCoT
## Communauté de communes Canigou Conflent

# Trame Verte et Bleu
# MOSSET

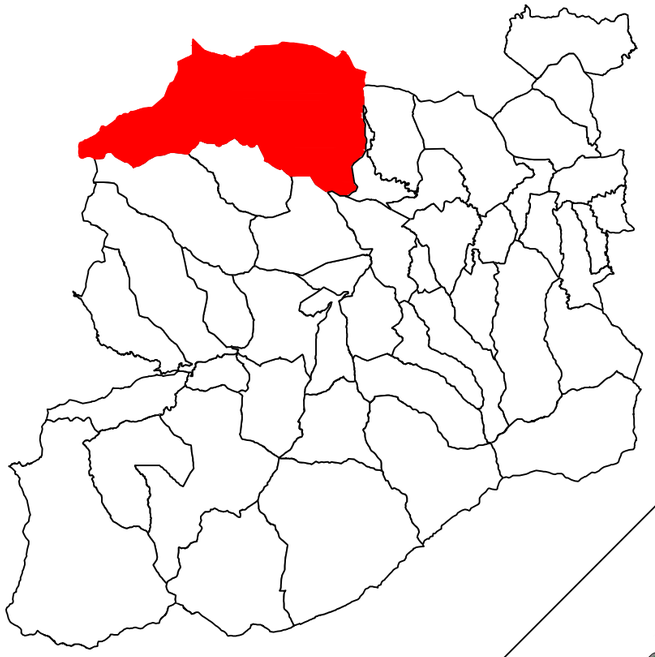

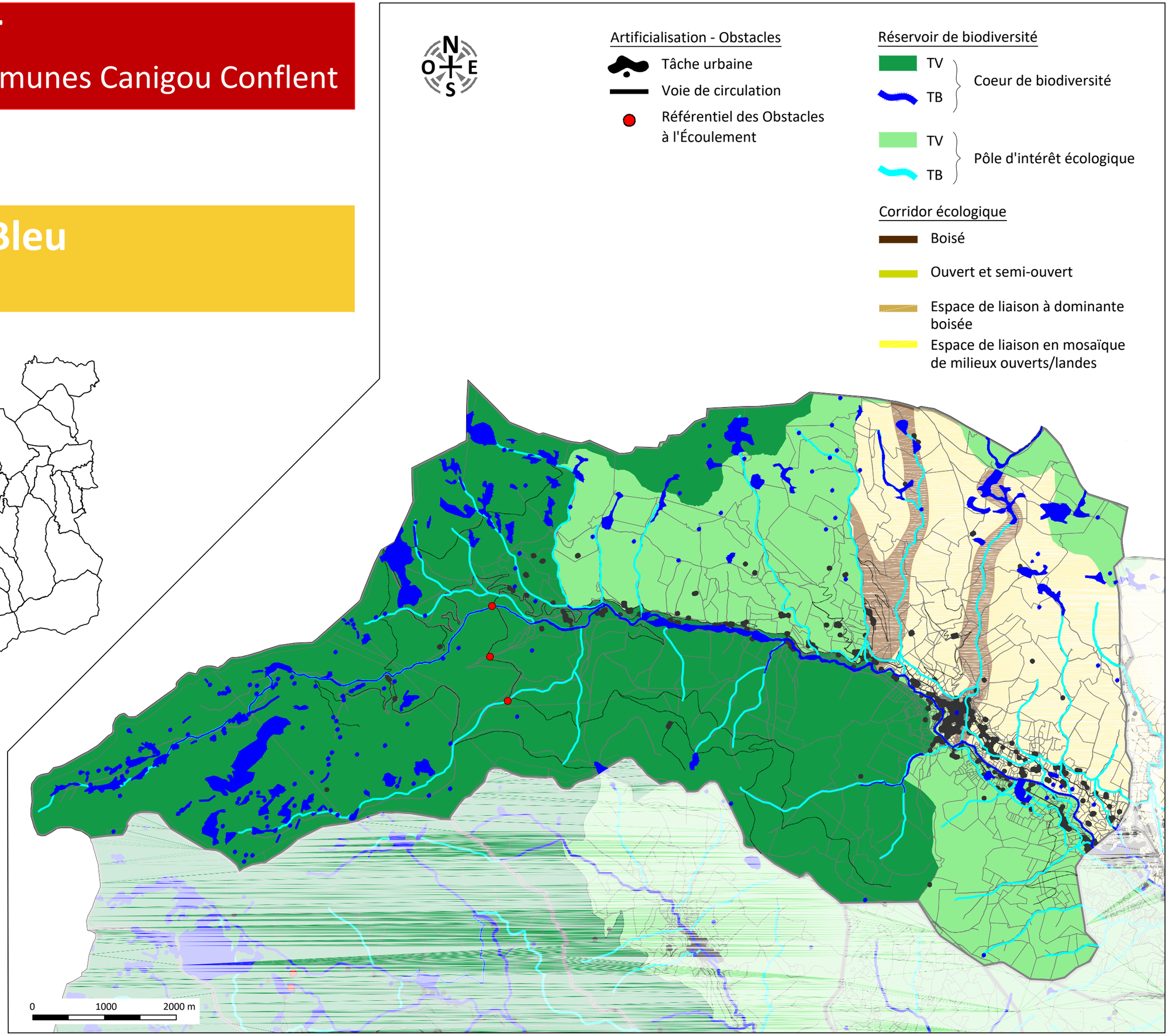


Conflent Canigó
Communauté de communes

# PLUi valant SCoT
## Communauté de communes Canigou Conflent

# Trame Verte et Bleu
# NOHEDES

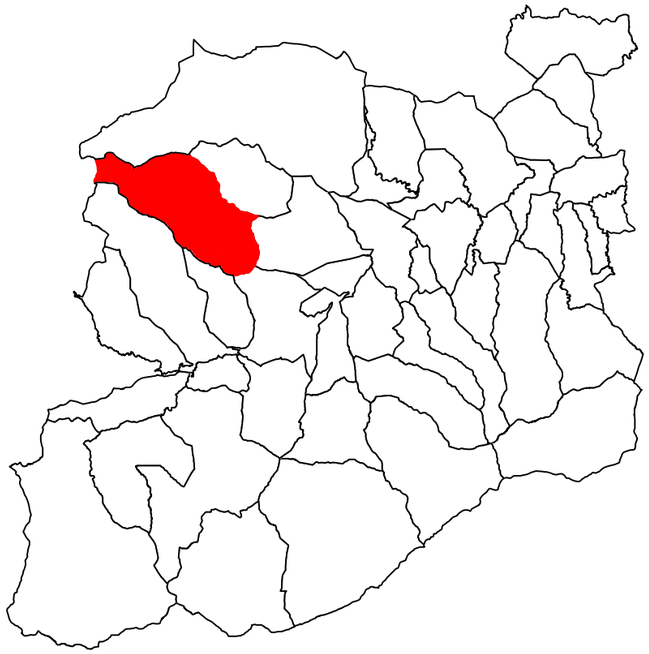

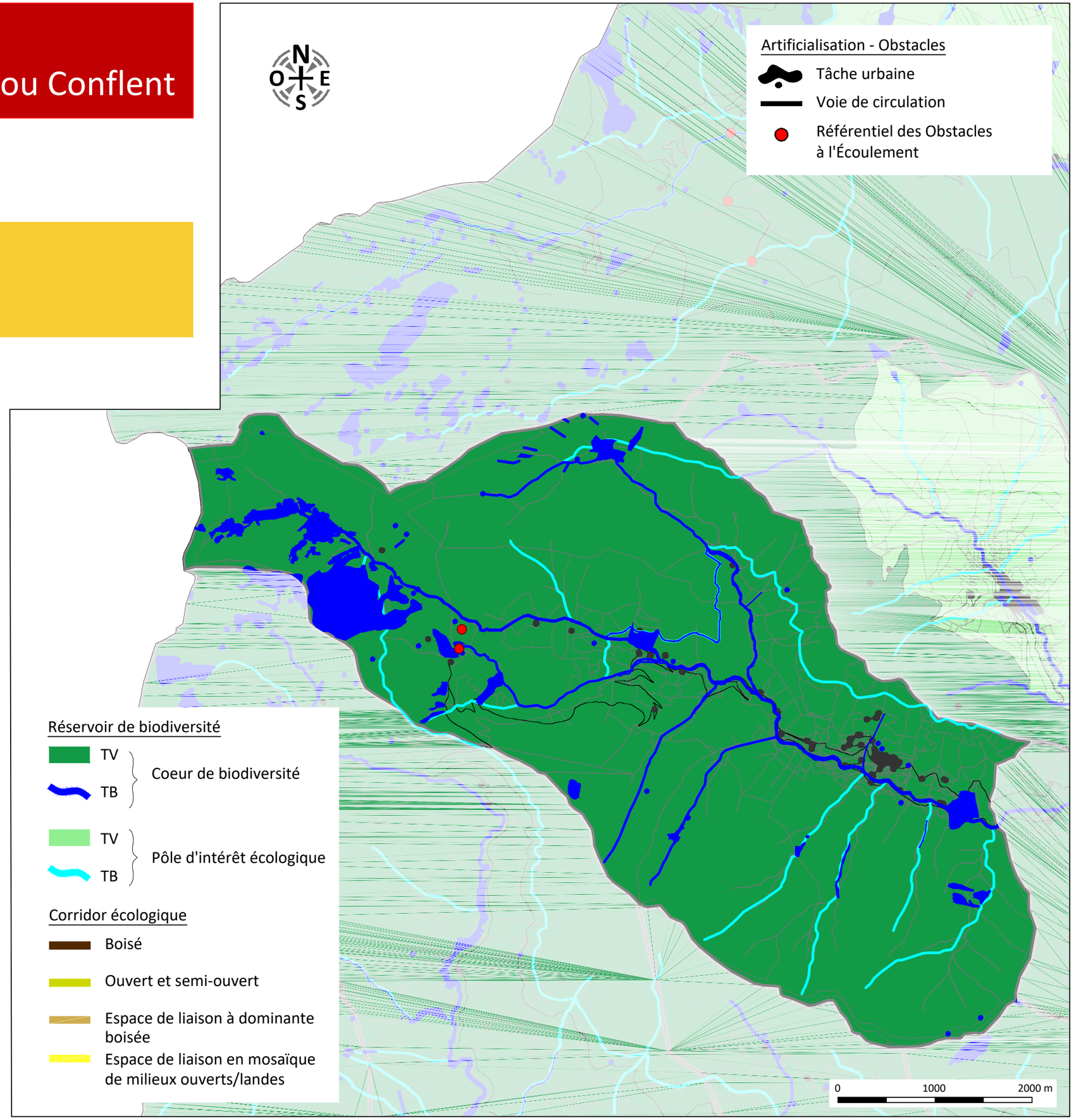


Conflent Canigó
Communauté de communes

# PLUi valant SCoT
Communauté de communes Canigou Conflent

# Trame Verte et Bleu
# NYER

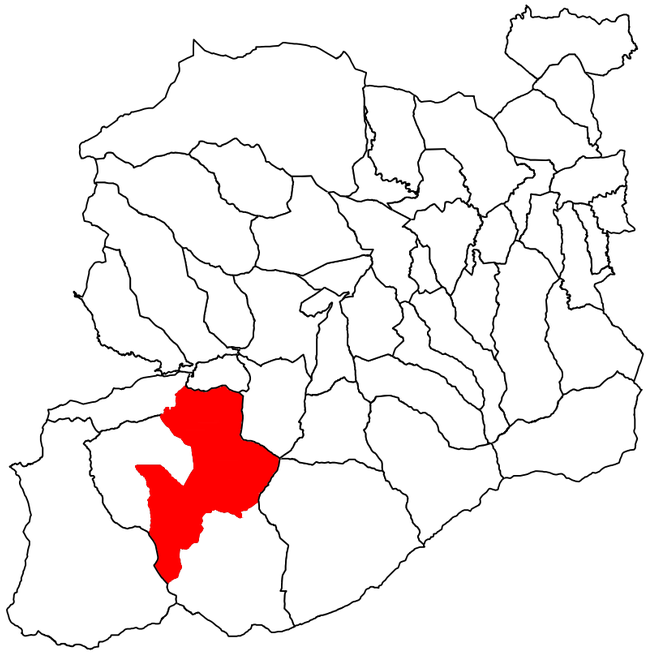

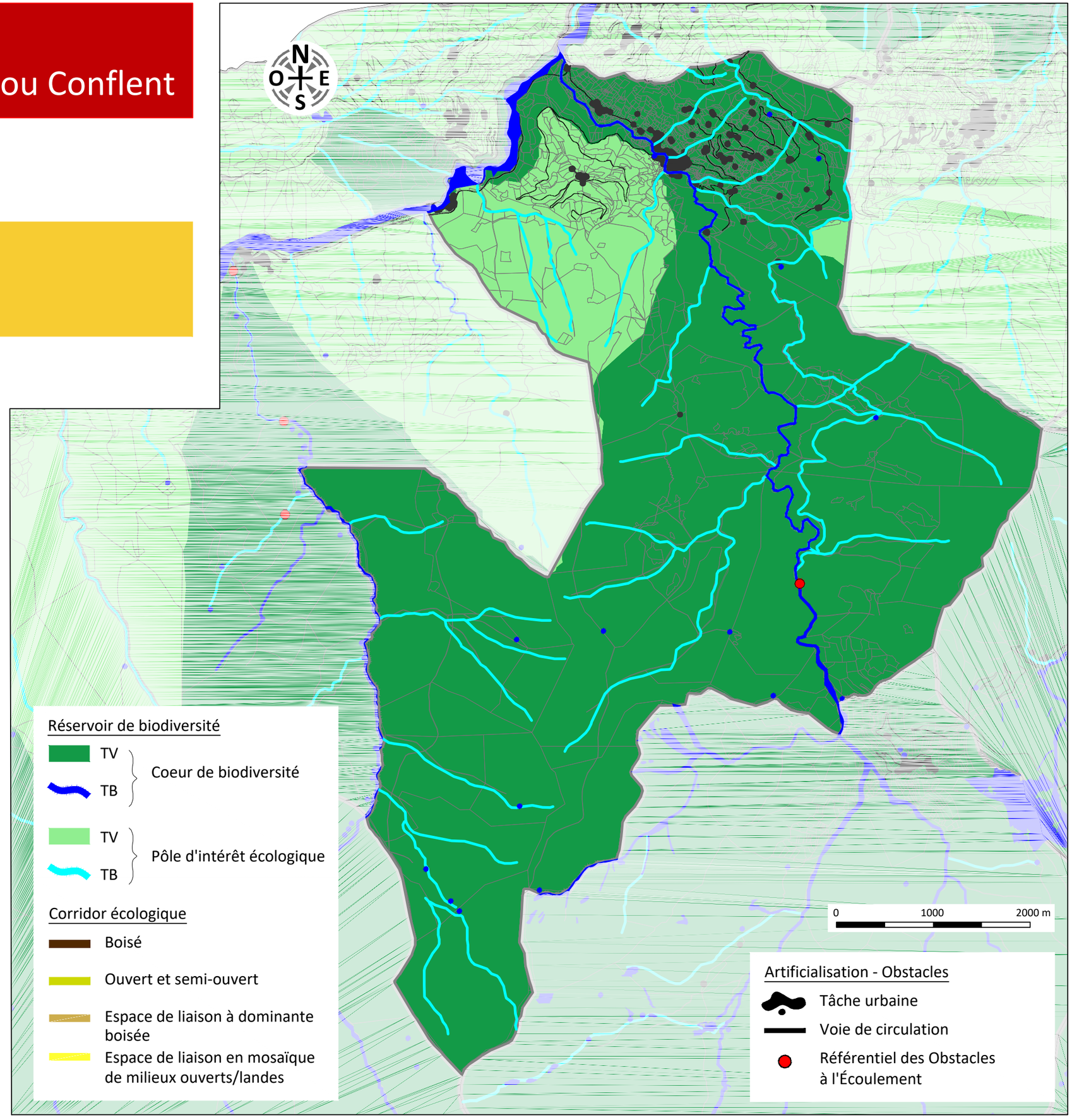


Conflent Canigó
Communauté de communes

# PLUi valant SCoT
## Communauté de communes Canigou Conflent

# Trame Verte et Bleu
# OLETTE

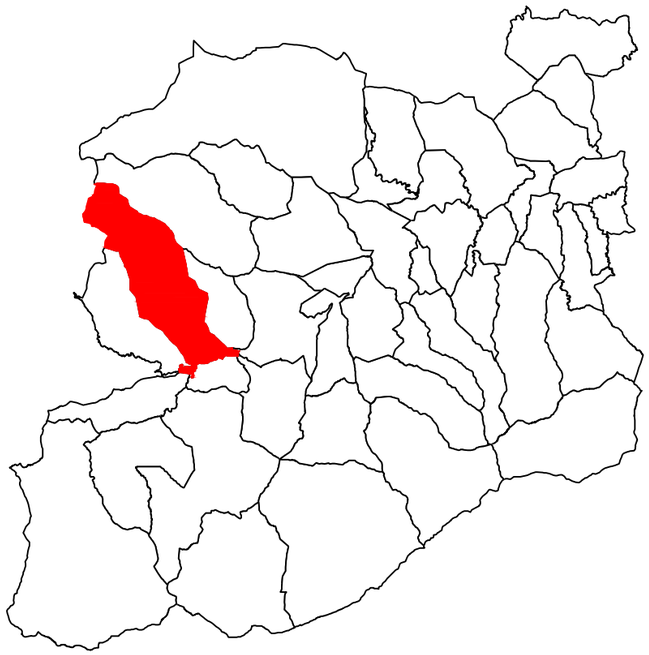

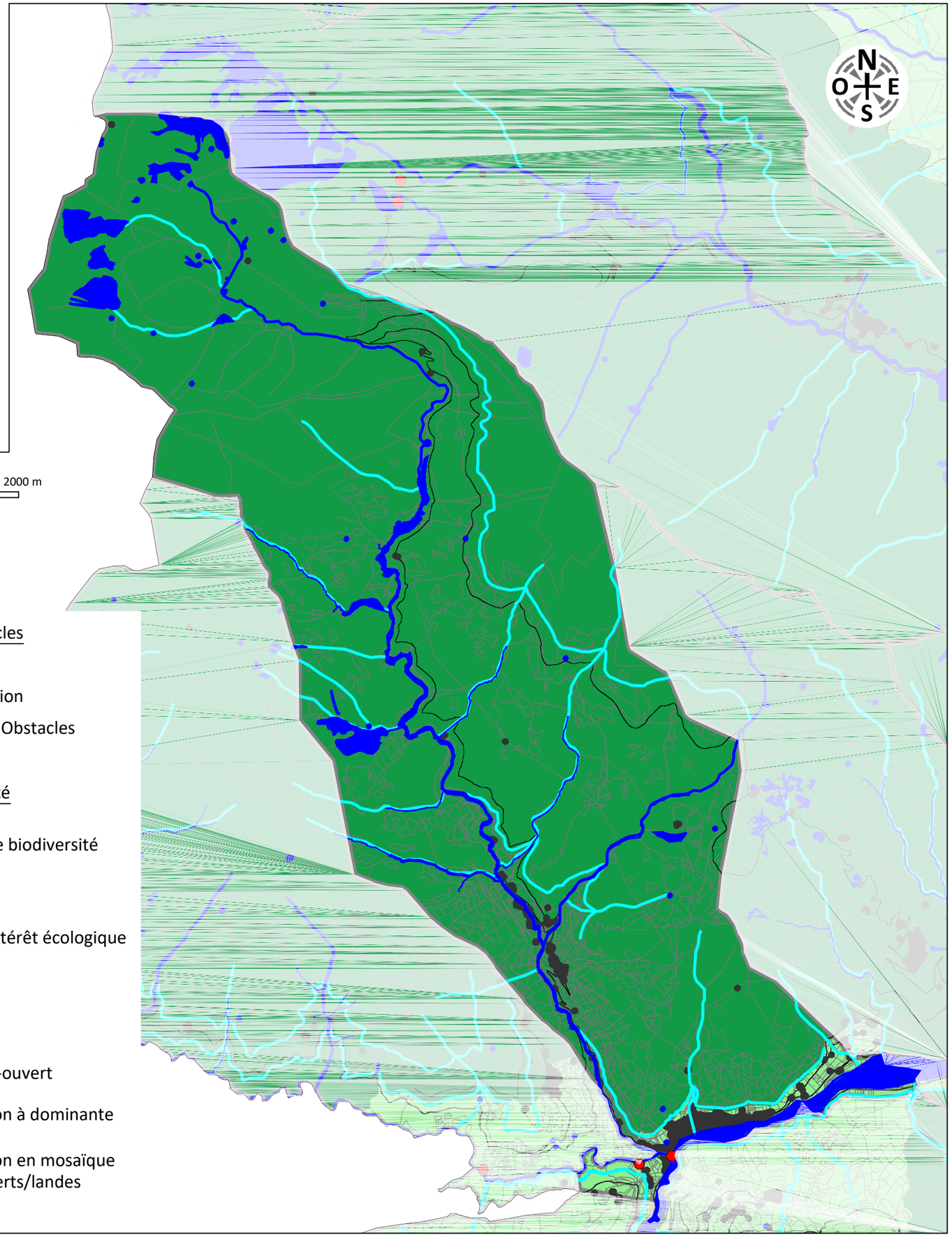


Artificialisation - Obstacles

- Tâche urbaine
- Voie de circulation
- Référentiel des Obstacles à l'Écoulement

Réservoir de biodiversité

- TV, TB — Coeur de biodiversité
- TV, TB — Pôle d'intérêt écologique

Corridor écologique

- Boisé
- Ouvert et semi-ouvert
- Espace de liaison à dominante boisée
- Espace de liaison en mosaïque de milieux ouverts/landes

Conflent Canigó
Communauté de communes

# PLUi valant SCoT
## Communauté de communes Canigou Conflent

# Trame Verte et Bleu
# OREILLA

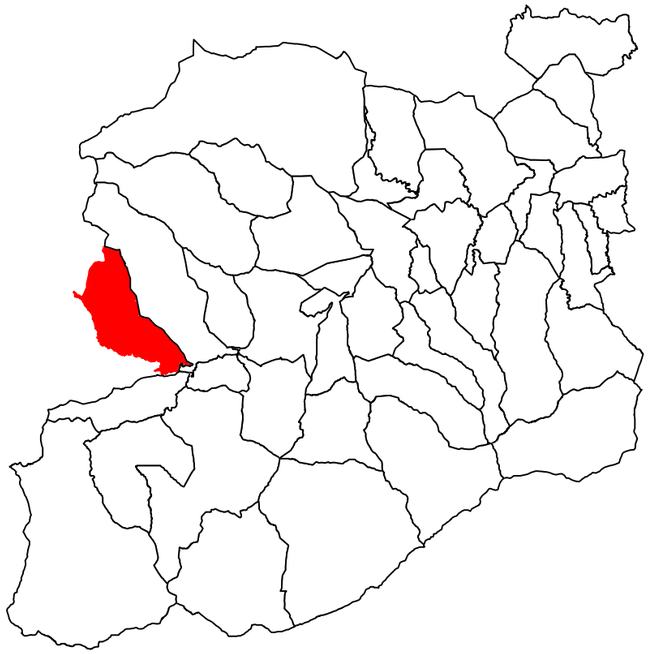

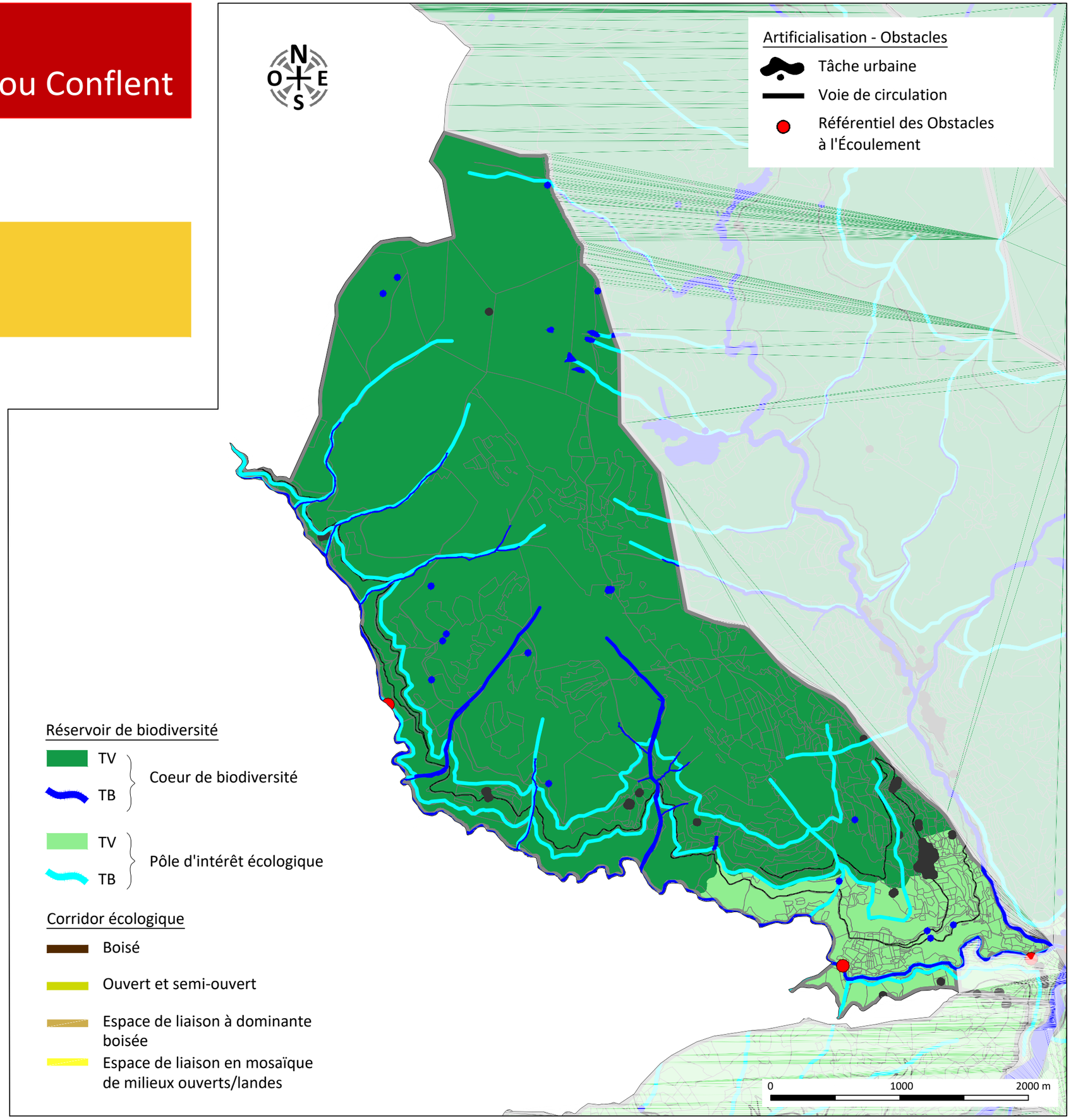


Conflent Canigó
Communauté de communes

# PLUi valant SCoT
## Communauté de communes Canigou Conflent

# Trame Verte et Bleu
# PRADES

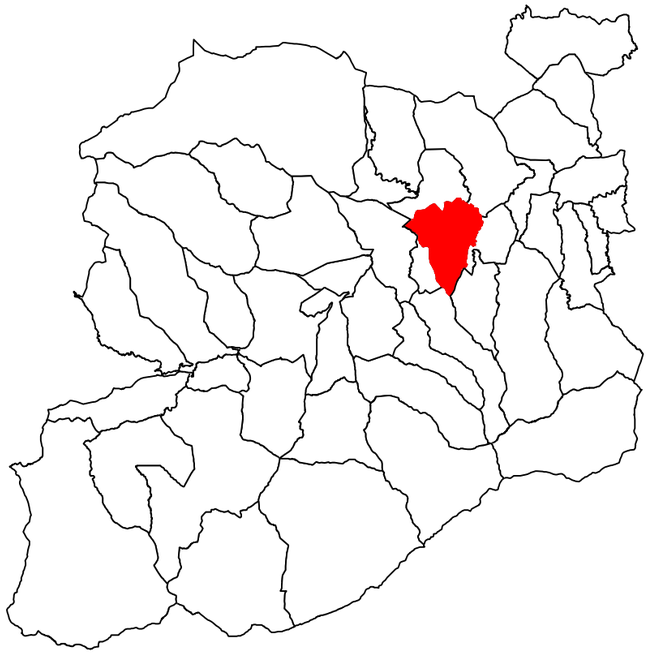

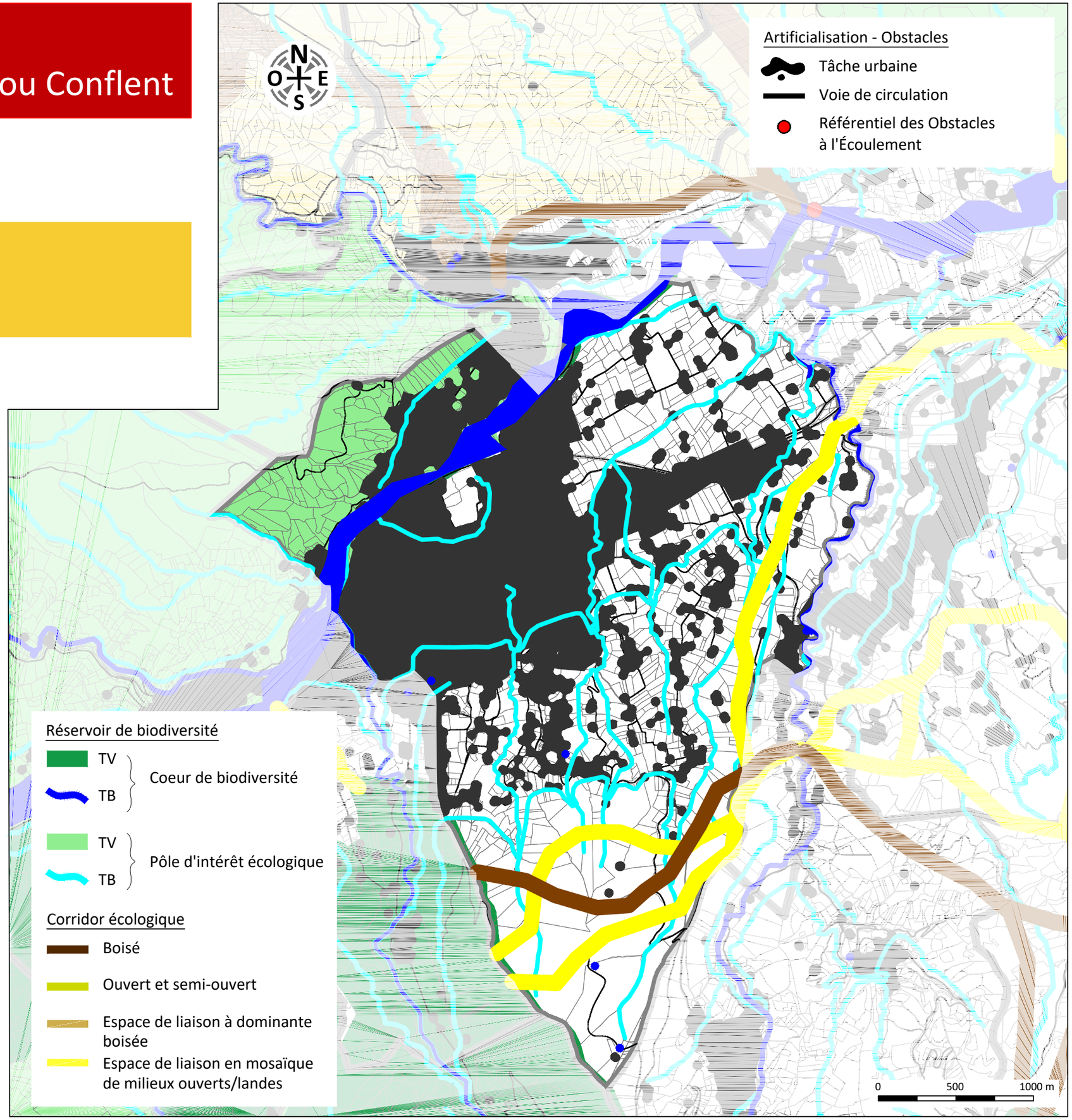


Conflent Canigó
Communauté de communes

# PLUi valant SCoT
## Communauté de communes Canigou Conflent

# Trame Verte et Bleu
# PY

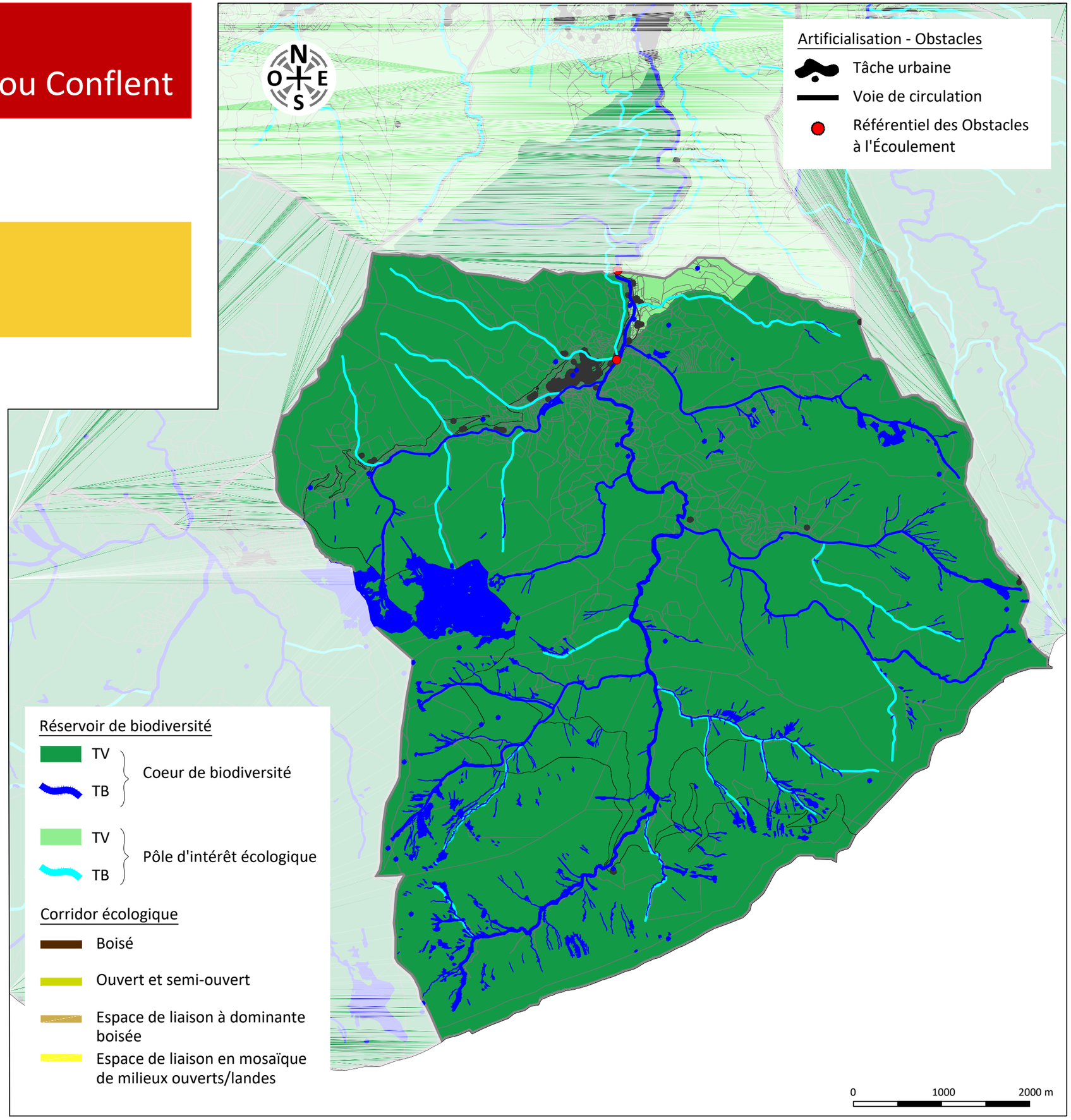


Conflent Canigó
Communauté de communes

# PLUi valant SCoT
Communauté de communes Canigou Conflent

# Trame Verte et Bleu
# RIA SIRACH

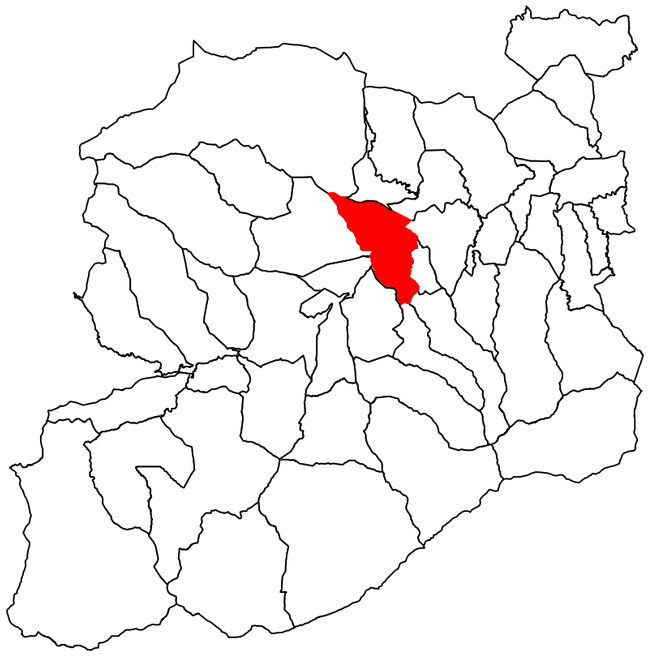

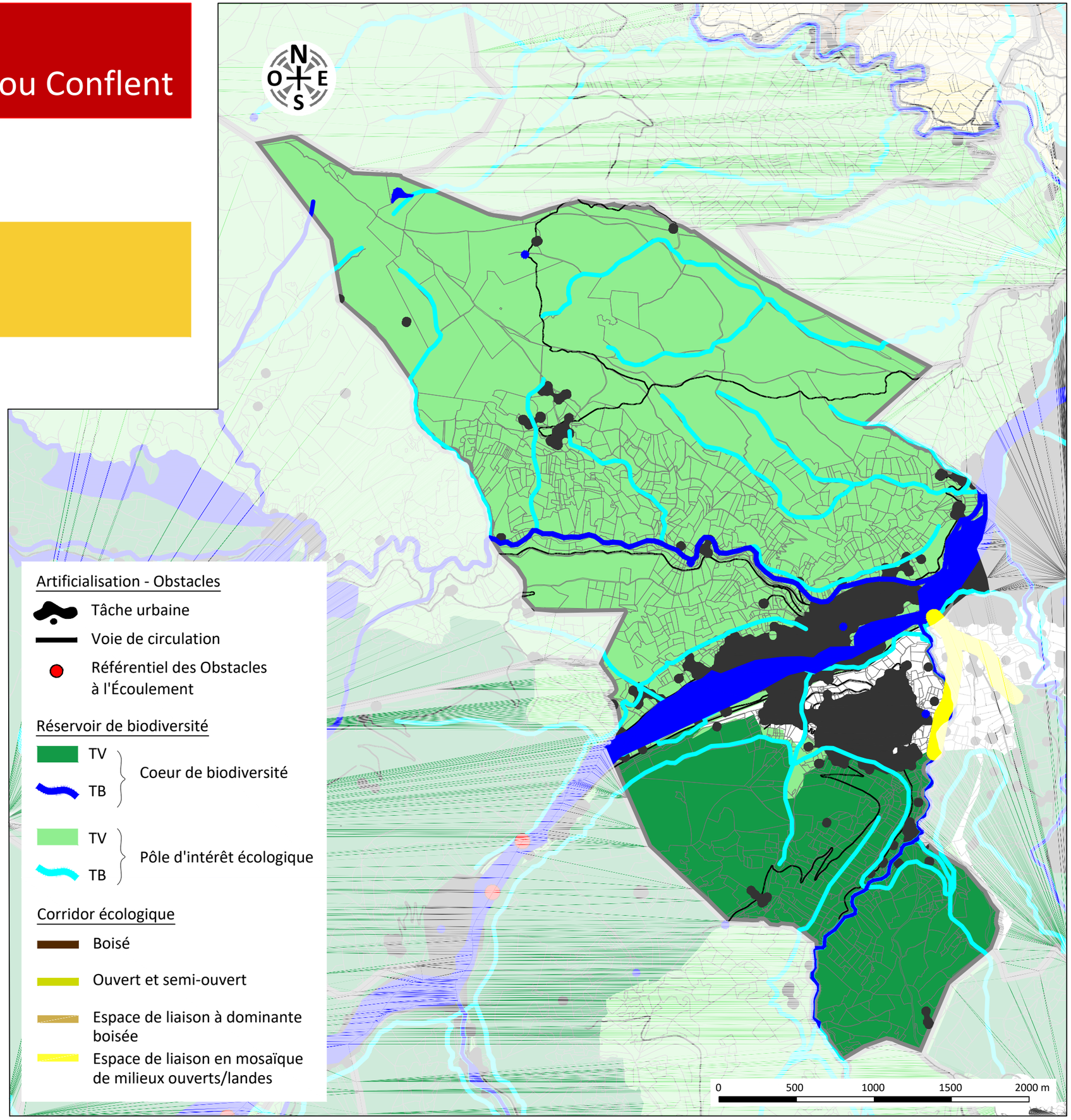


Conflent Canigó
Communauté de communes

# PLUi valant SCoT
Communauté de communes Canigou Conflent

# Trame Verte et Bleu
# RIGARDA

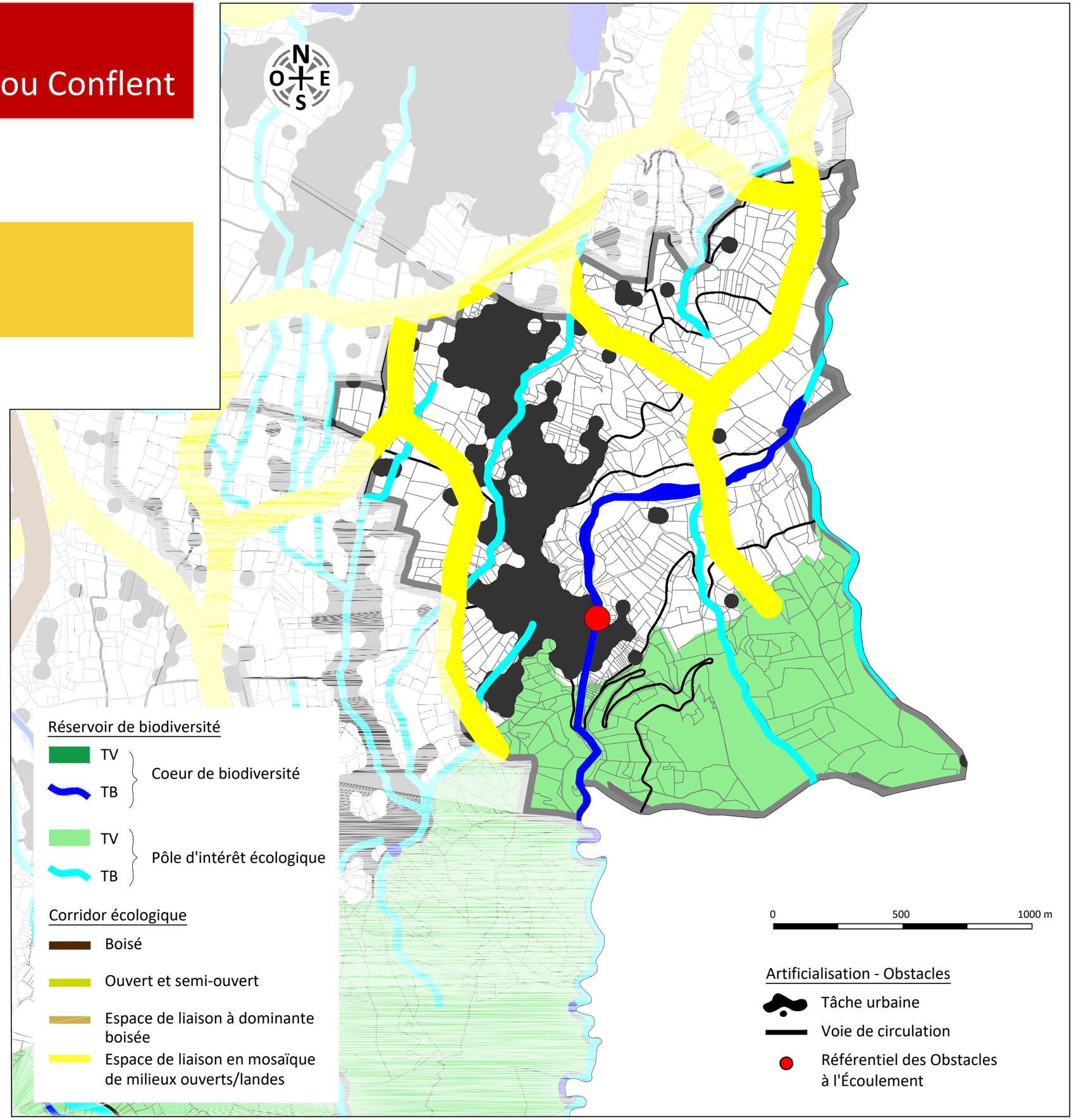


Conflent Canigó
Communauté de communes

# PLUi valant SCoT
Communauté de communes Canigou Conflent

# Trame Verte et Bleu
# SAHORRE

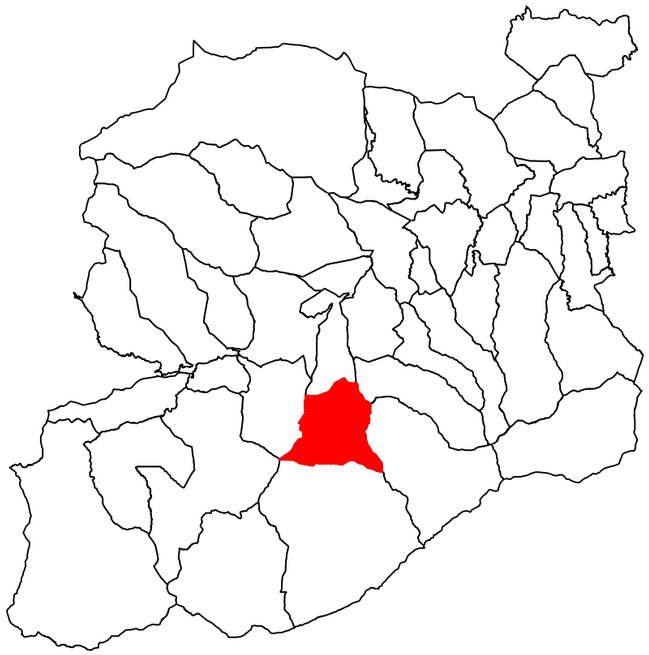

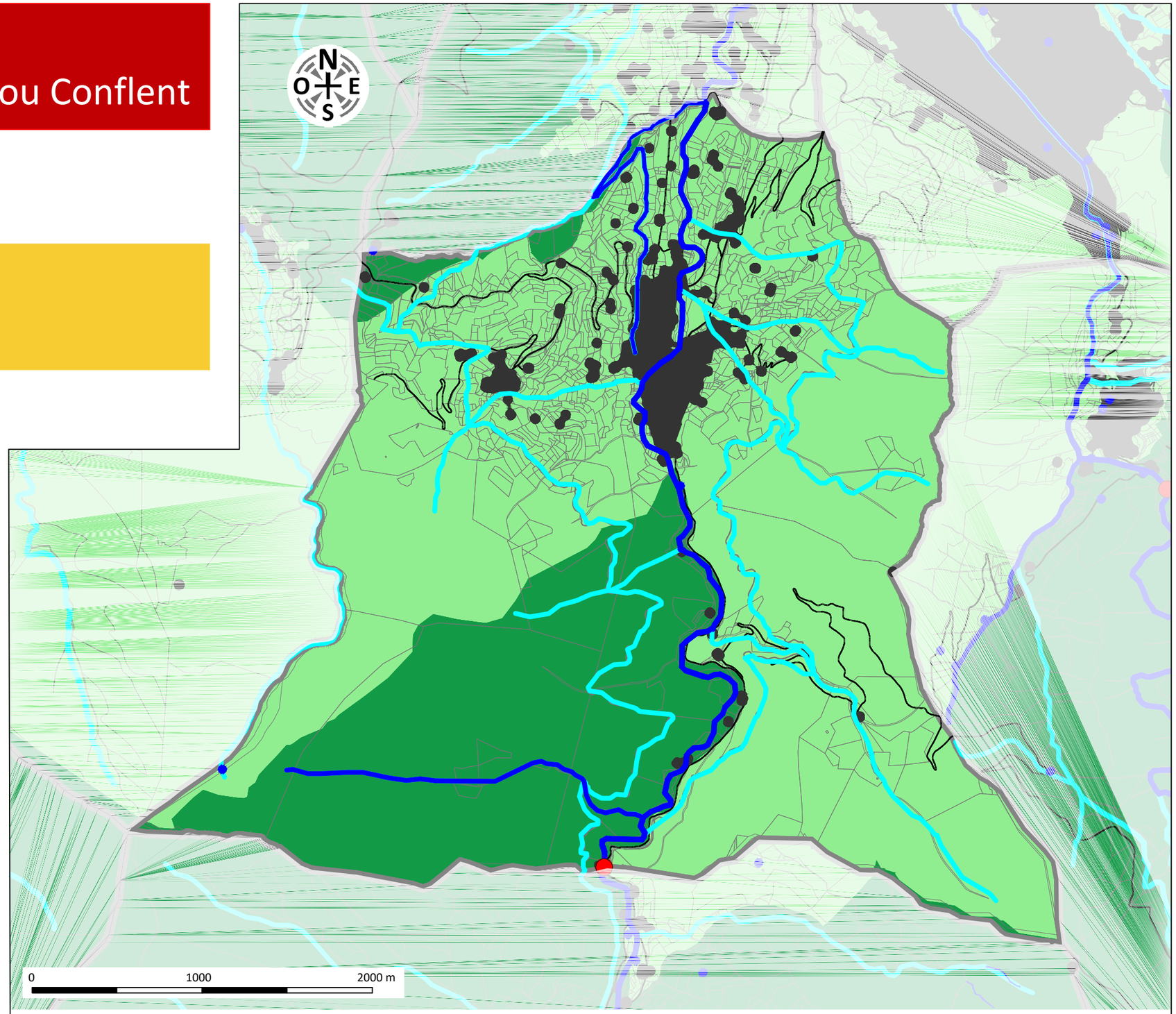


Artificialisation - Obstacles

- Tâche urbaine
- Voie de circulation
- Référentiel des Obstacles à l'Écoulement

Réservoir de biodiversité

- TV, TB : Coeur de biodiversité
- TV, TB : Pôle d'intérêt écologique

Corridor écologique

- Boisé
- Ouvert et semi-ouvert
- Espace de liaison à dominante boisée
- Espace de liaison en mosaïque de milieux ouverts/landes

Conflent Canigó
Communauté de communes

# PLUi valant SCoT
Communauté de communes Canigou Conflent

# Trame Verte et Bleu
# SERDINYA

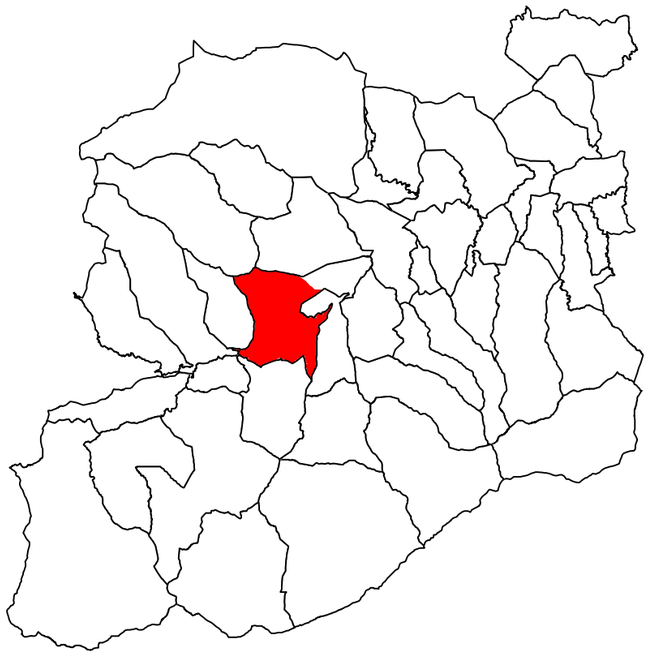

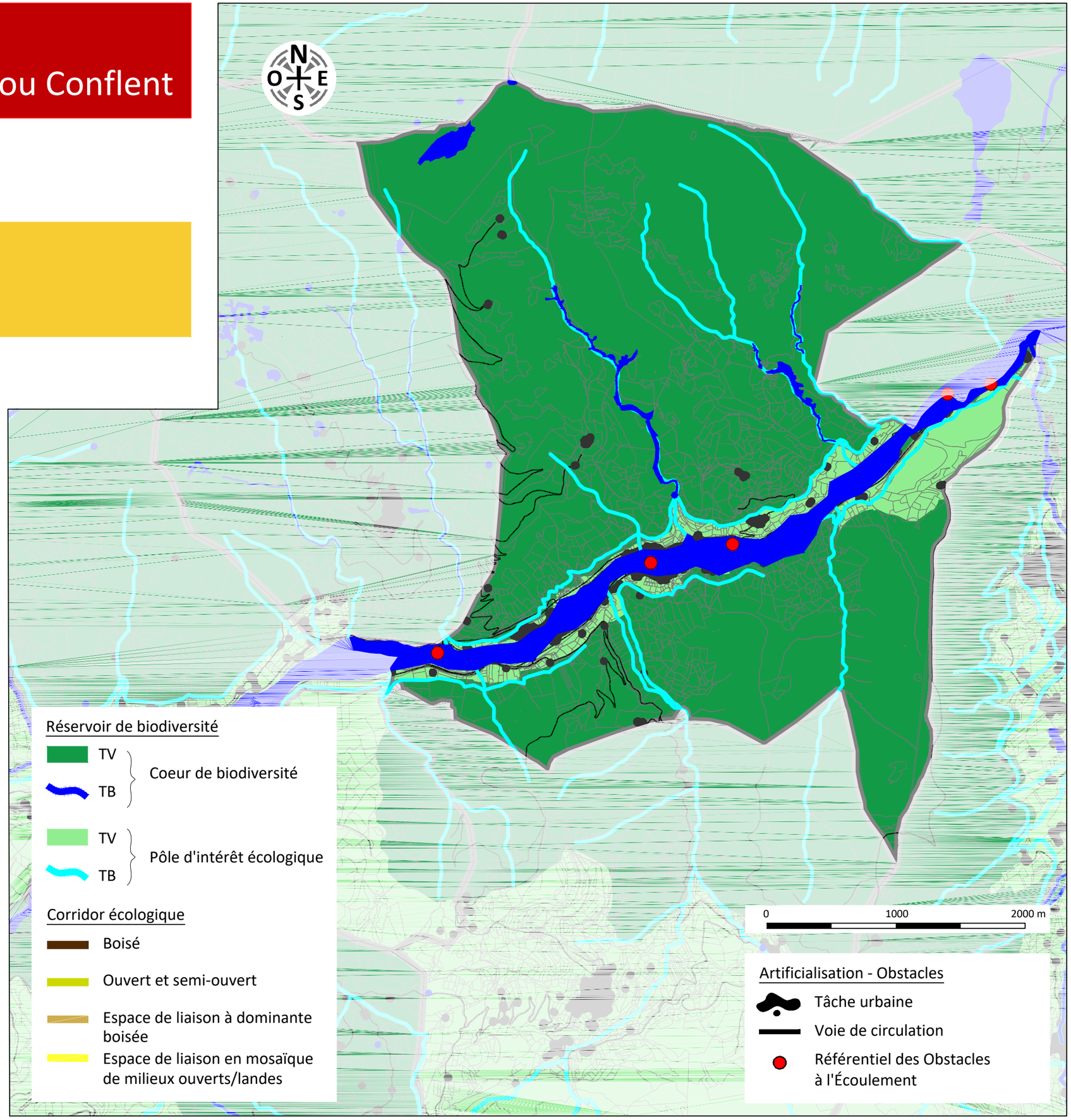


Conflent Canigó
Communauté de communes

# PLUi valant SCoT
Communauté de communes Canigou Conflent

# Trame Verte et Bleu
# SOUANYAS

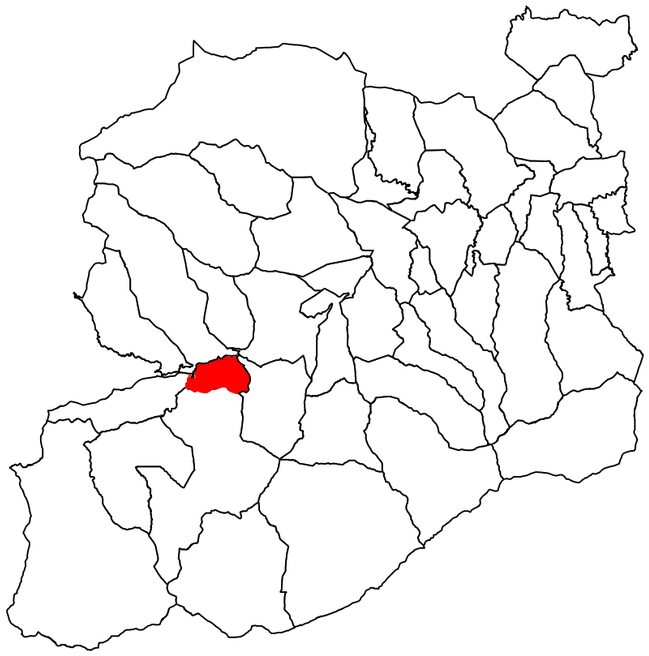

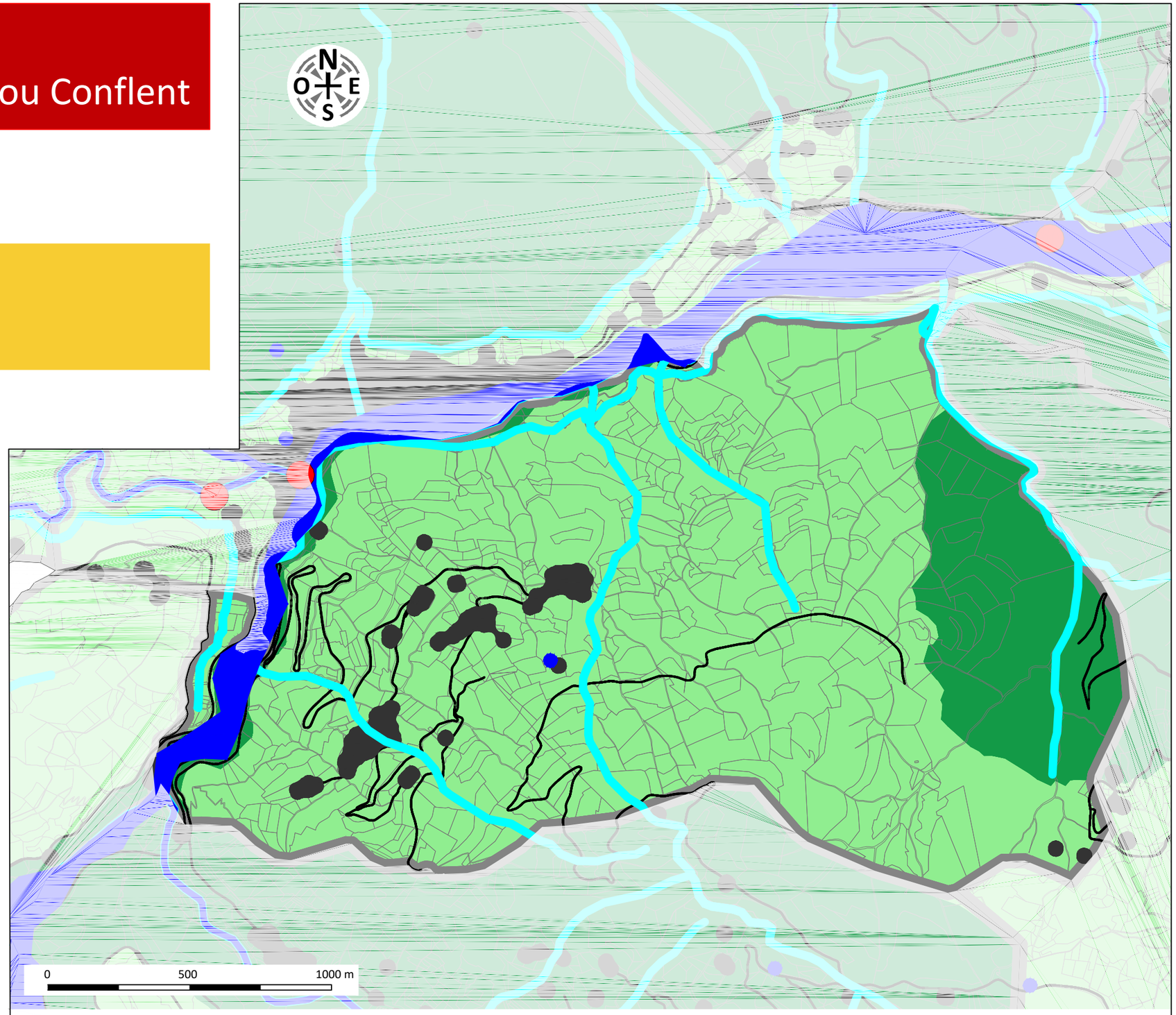


Artificialisation - Obstacles

- Tâche urbaine
- Voie de circulation
- Référentiel des Obstacles à l'Écoulement

Réservoir de biodiversité

- TV, TB : Coeur de biodiversité
- TV, TB : Pôle d'intérêt écologique

Corridor écologique

- Boisé
- Ouvert et semi-ouvert
- Espace de liaison à dominante boisée
- Espace de liaison en mosaïque de milieux ouverts/landes

Conflent Canigó
Communauté de communes

# PLUi valant SCoT
## Communauté de communes Canigou Conflent

# Trame Verte et Bleu
# TARERACH

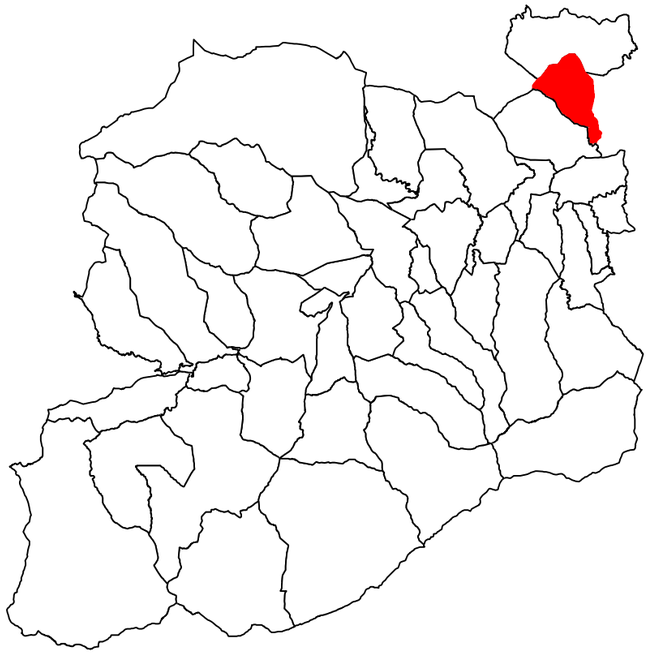

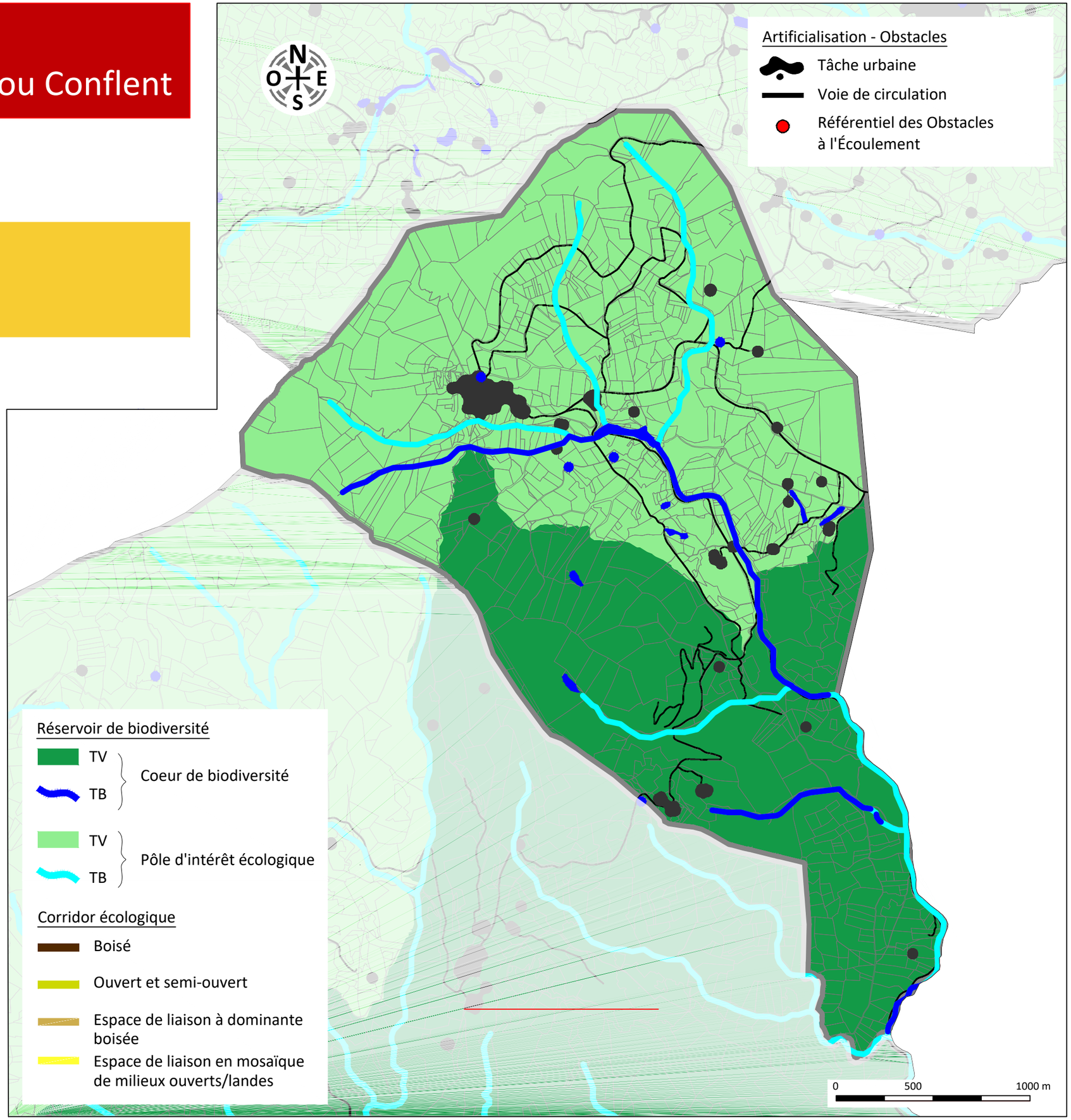


Conflent Canigó
Communauté de communes

# PLUi valant SCoT
## Communauté de communes Canigou Conflent

# Trame Verte et Bleu
# TAURINIA

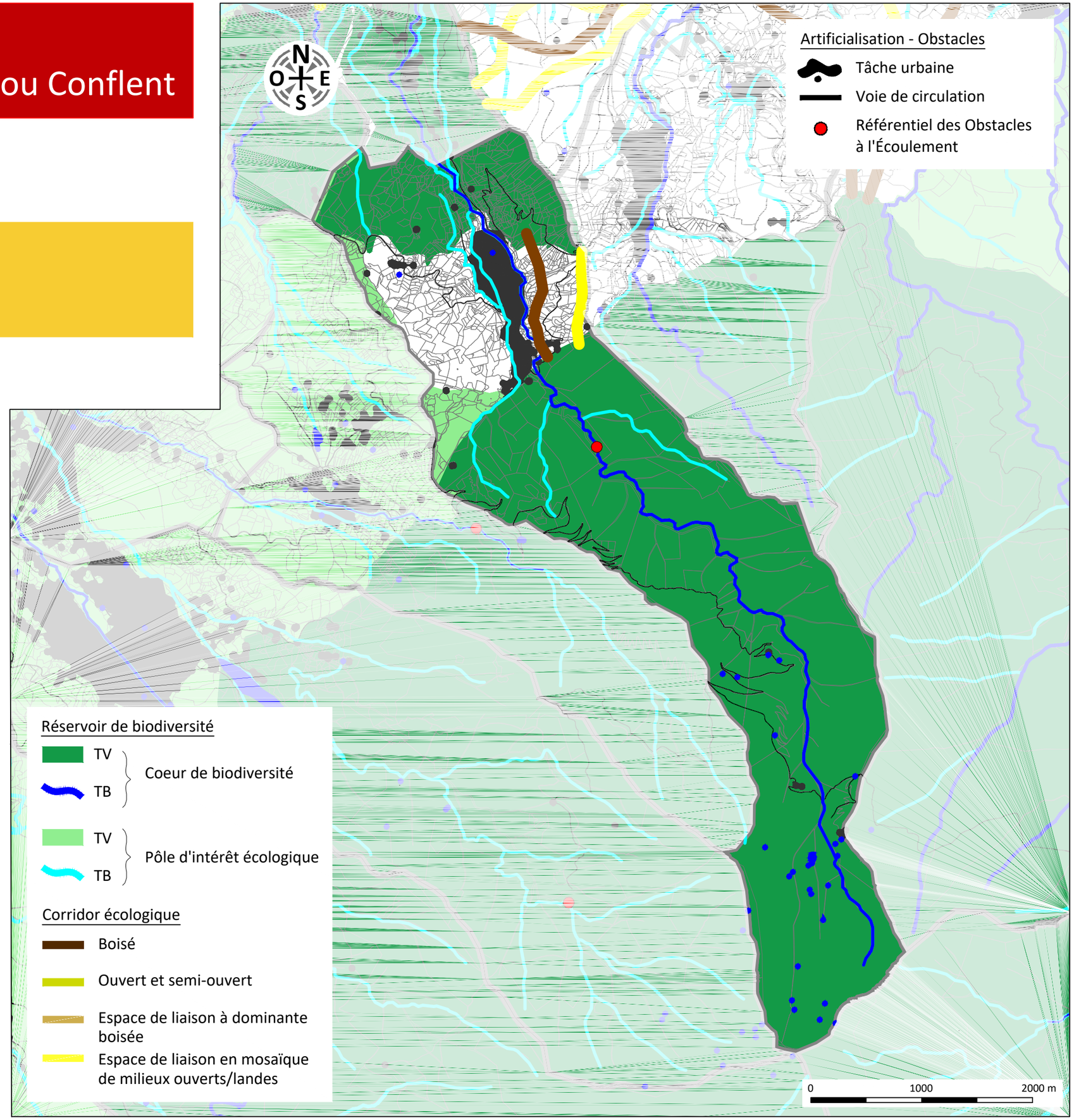


Conflent Canigó
Communauté de communes

# PLUi valant SCoT
## Communauté de communes Canigou Conflent

# Trame Verte et Bleu
# THUES ENTRE VALLS

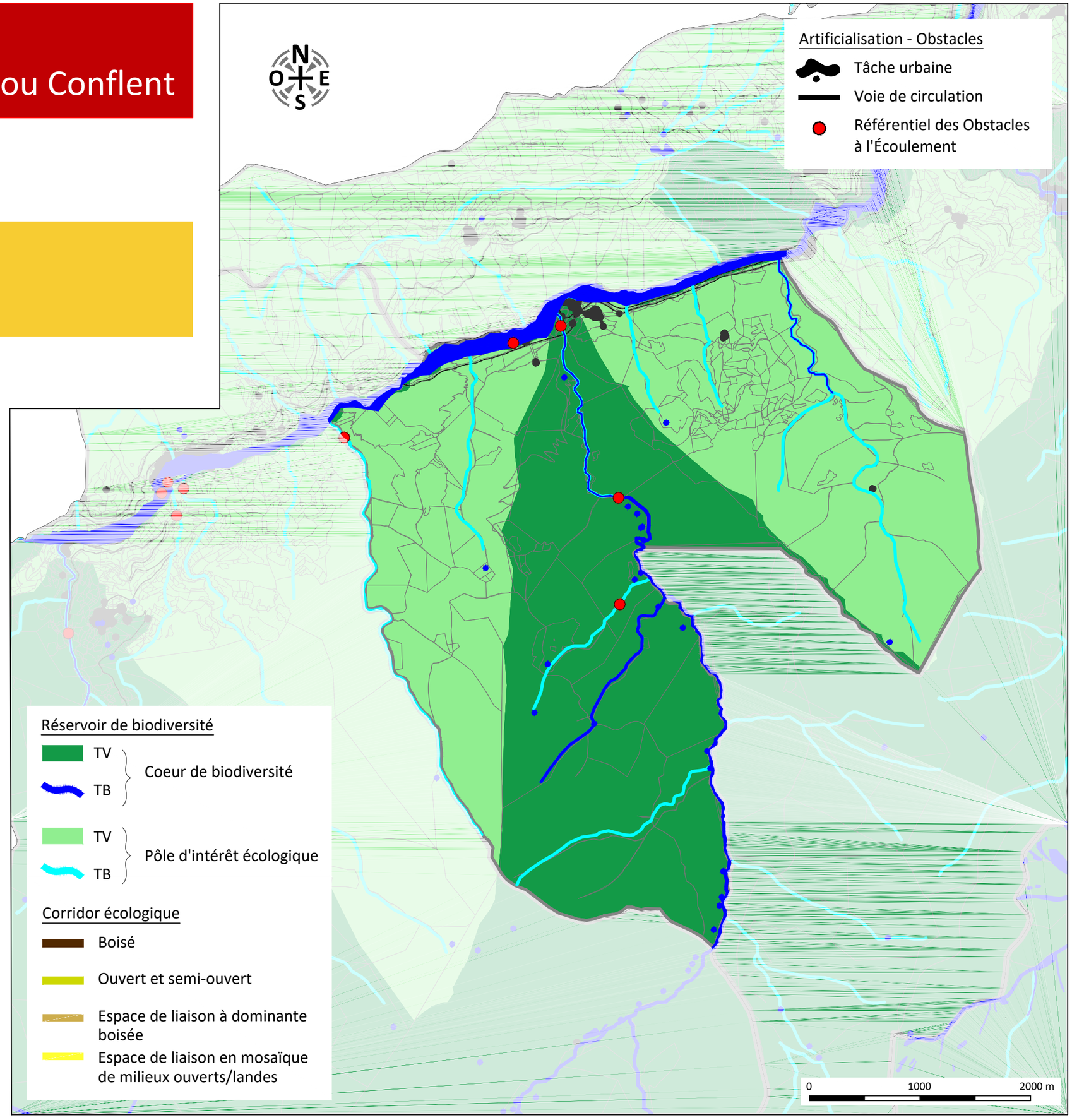


Conflent Canigó
Communauté de communes

# PLUi valant SCoT
## Communauté de communes Canigou Conflent

# Trame Verte et Bleu
# TREVILLACH

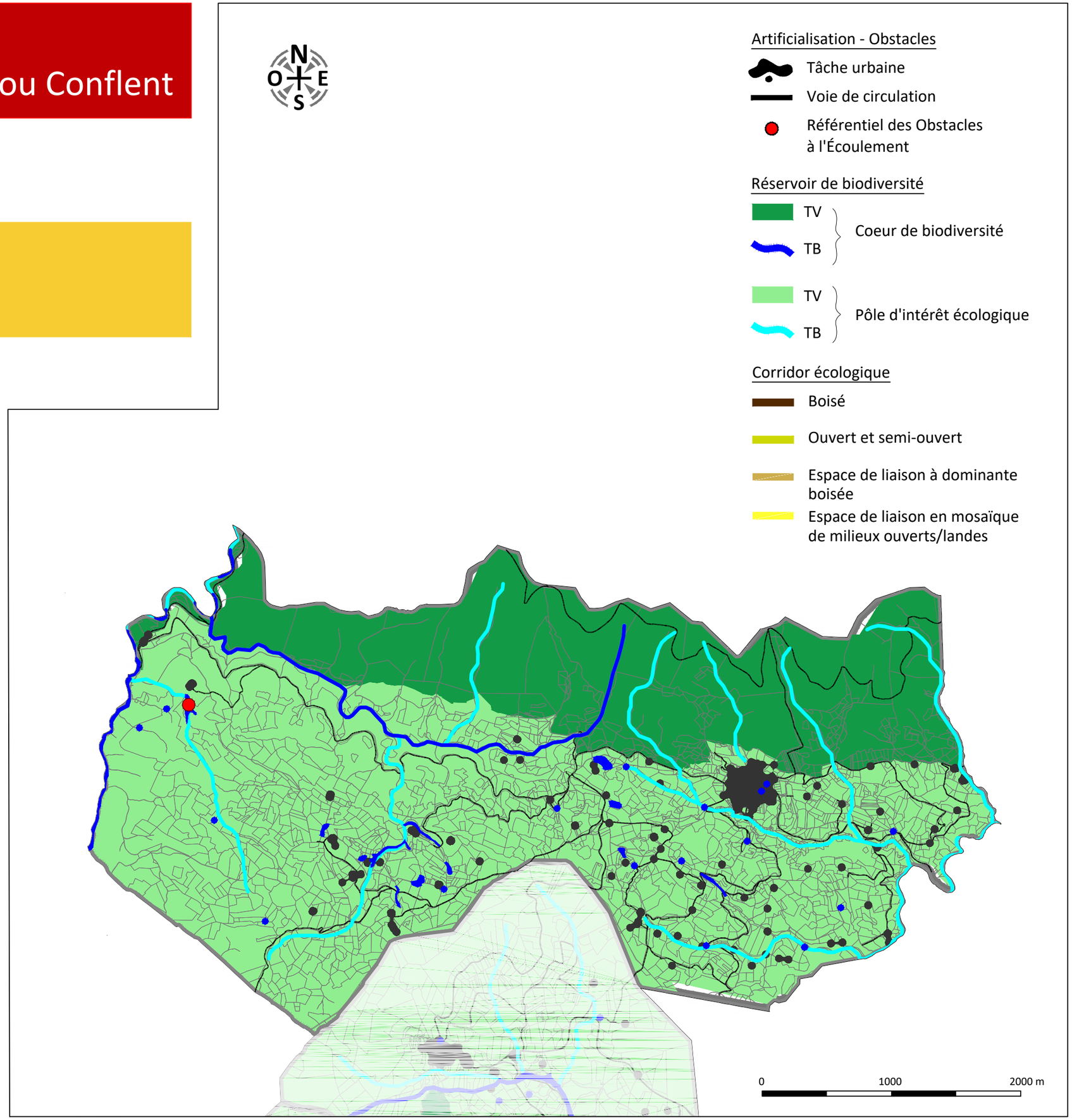


Conflent Canigó
Communauté de communes

# PLUi valant SCoT
## Communauté de communes Canigou Conflent

# Trame Verte et Bleu
# URBANYA

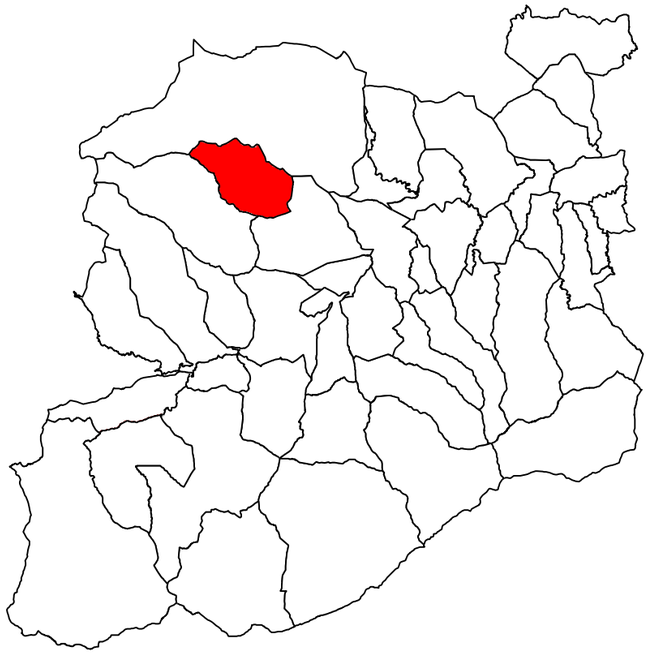

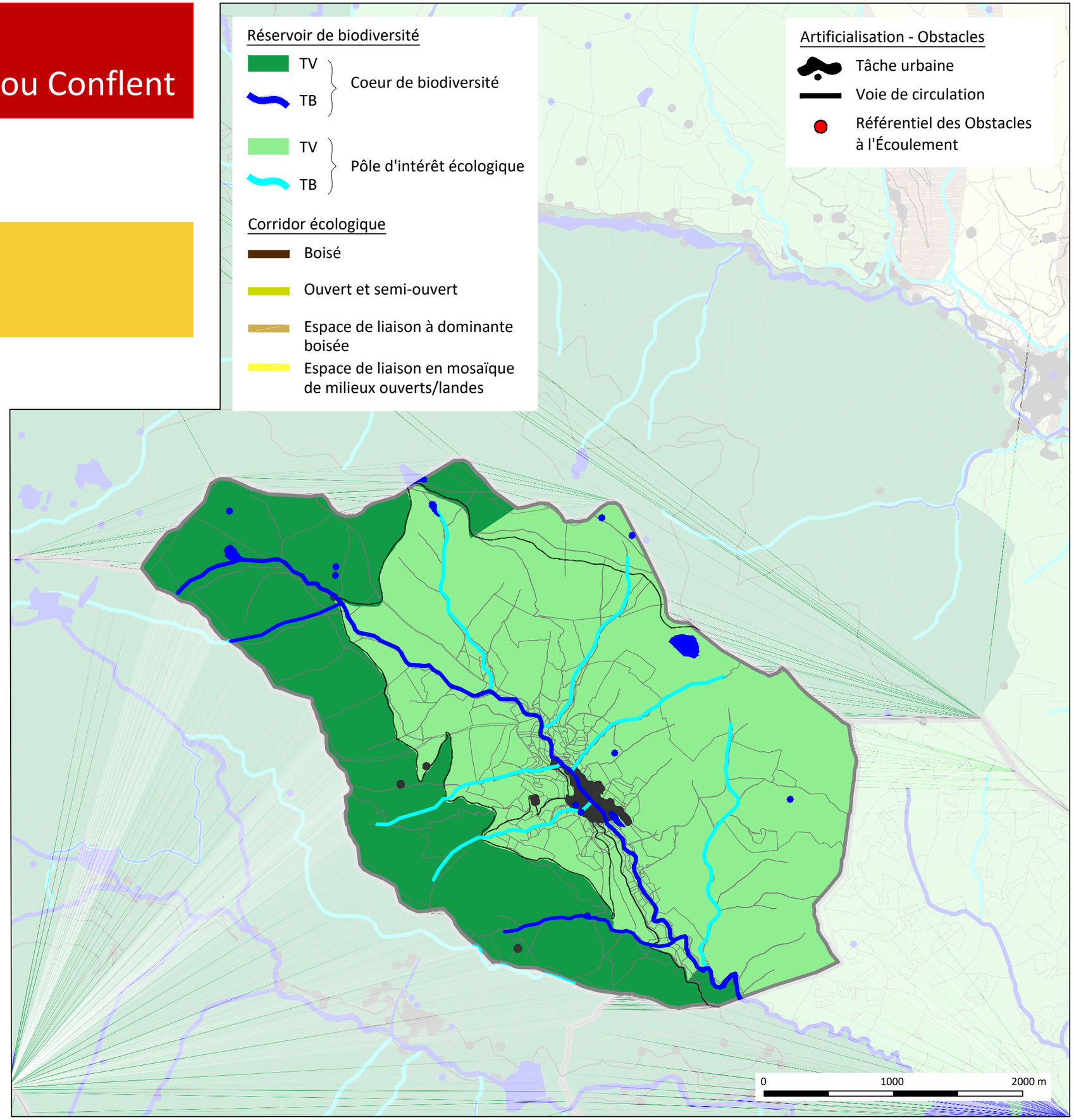


Conflent Canigó
Communauté de communes

# PLUi valant SCoT
## Communauté de communes Canigou Conflent

# Trame Verte et Bleu
# VALMANYA

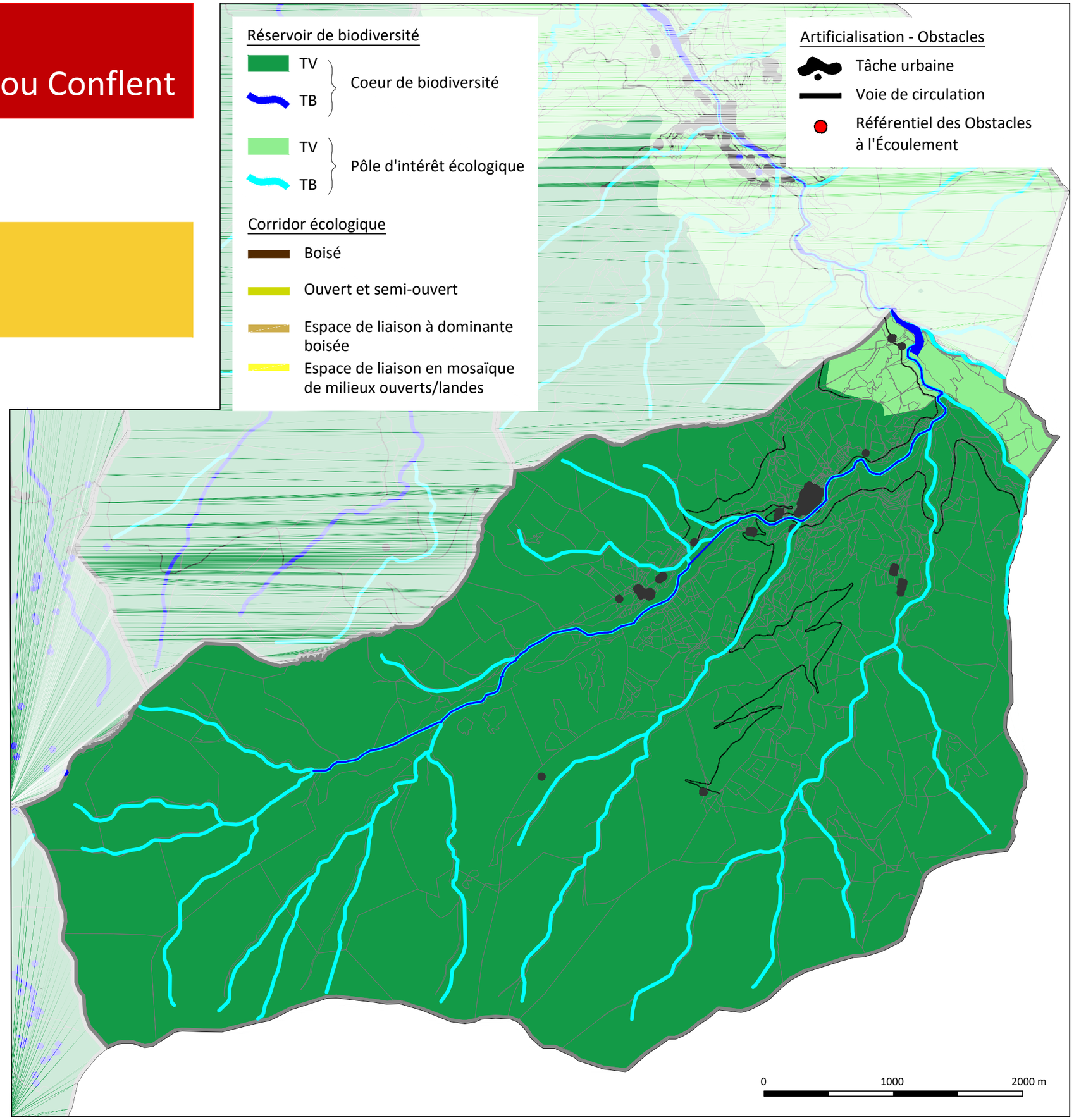


Conflent Canigó
Communauté de communes

# PLUi valant SCoT
## Communauté de communes Canigou Conflent

# Trame Verte et Bleu
# VERNET LES BAINS

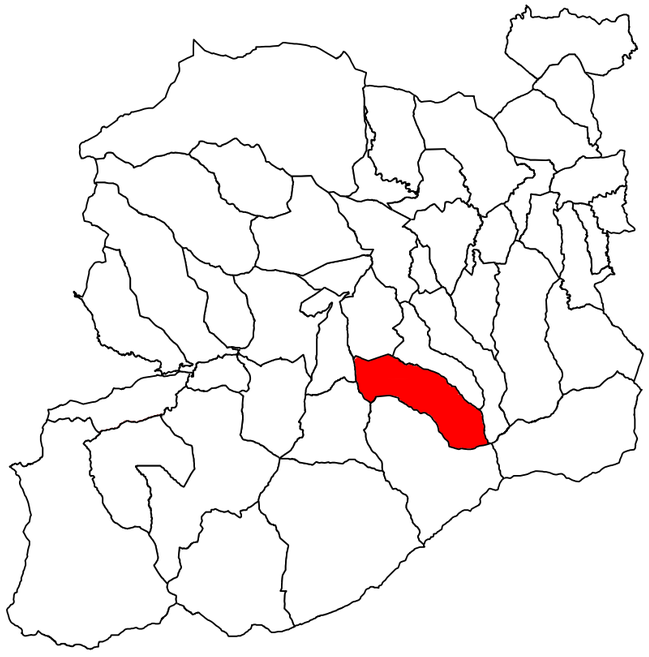

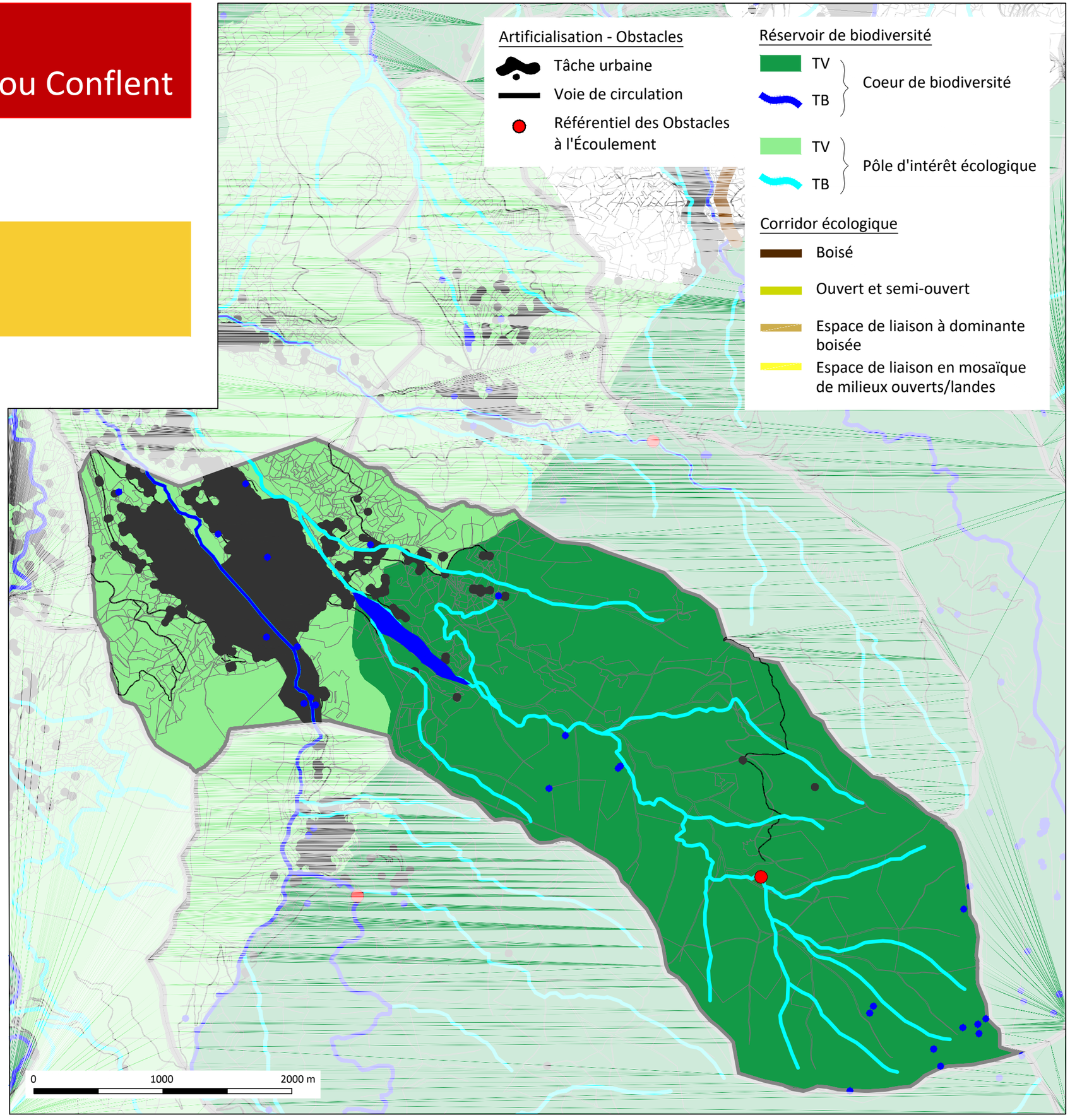


Conflent Canigó
Communauté de communes

# PLUi valant SCoT
## Communauté de communes Canigou Conflent

# Trame Verte et Bleu
# VILLEFRANCHE DE CONFLENT

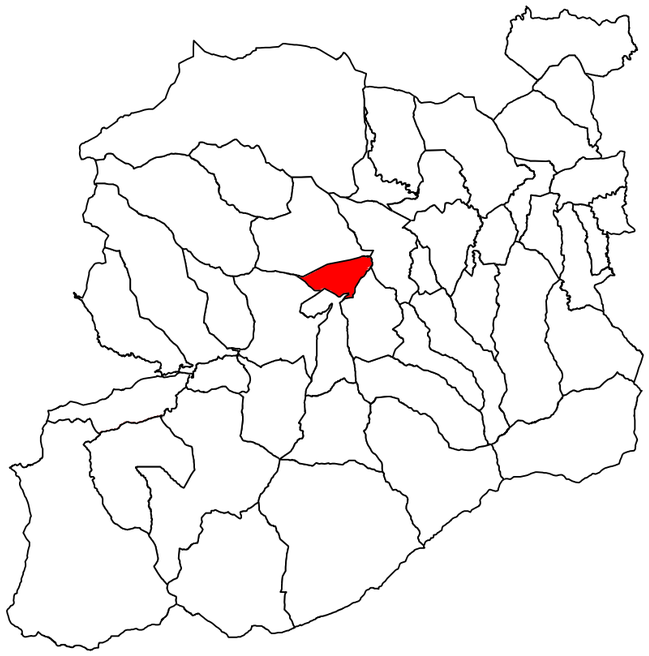

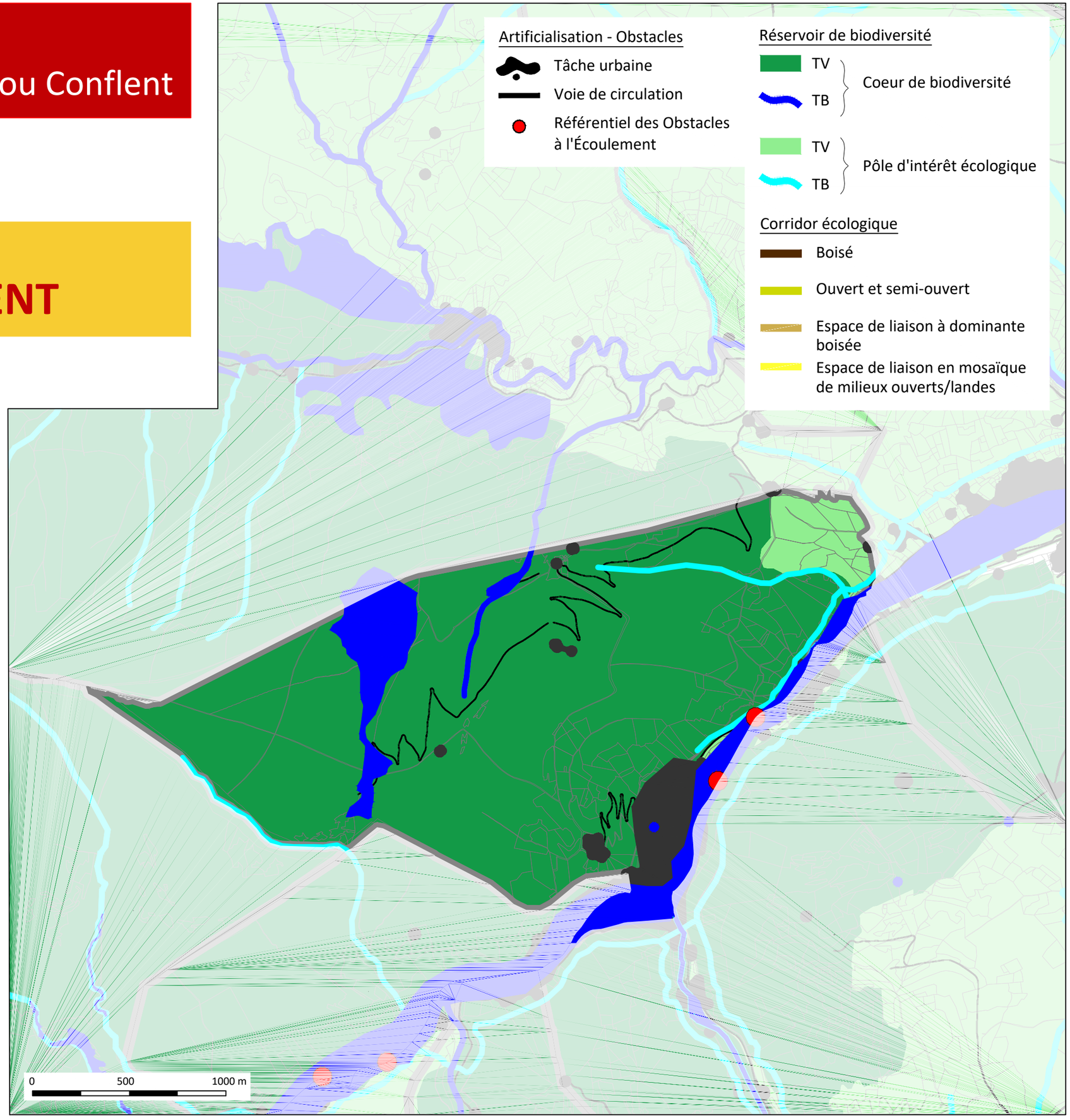


Conflent Canigó
Communauté de communes

# PLUi valant SCoT
## Communauté de communes Canigou Conflent

# Trame Verte et Bleu
# VINCA

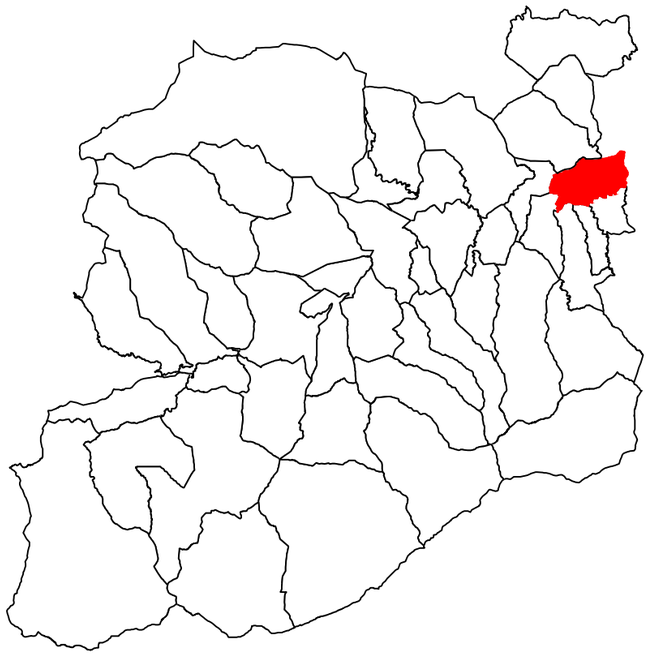

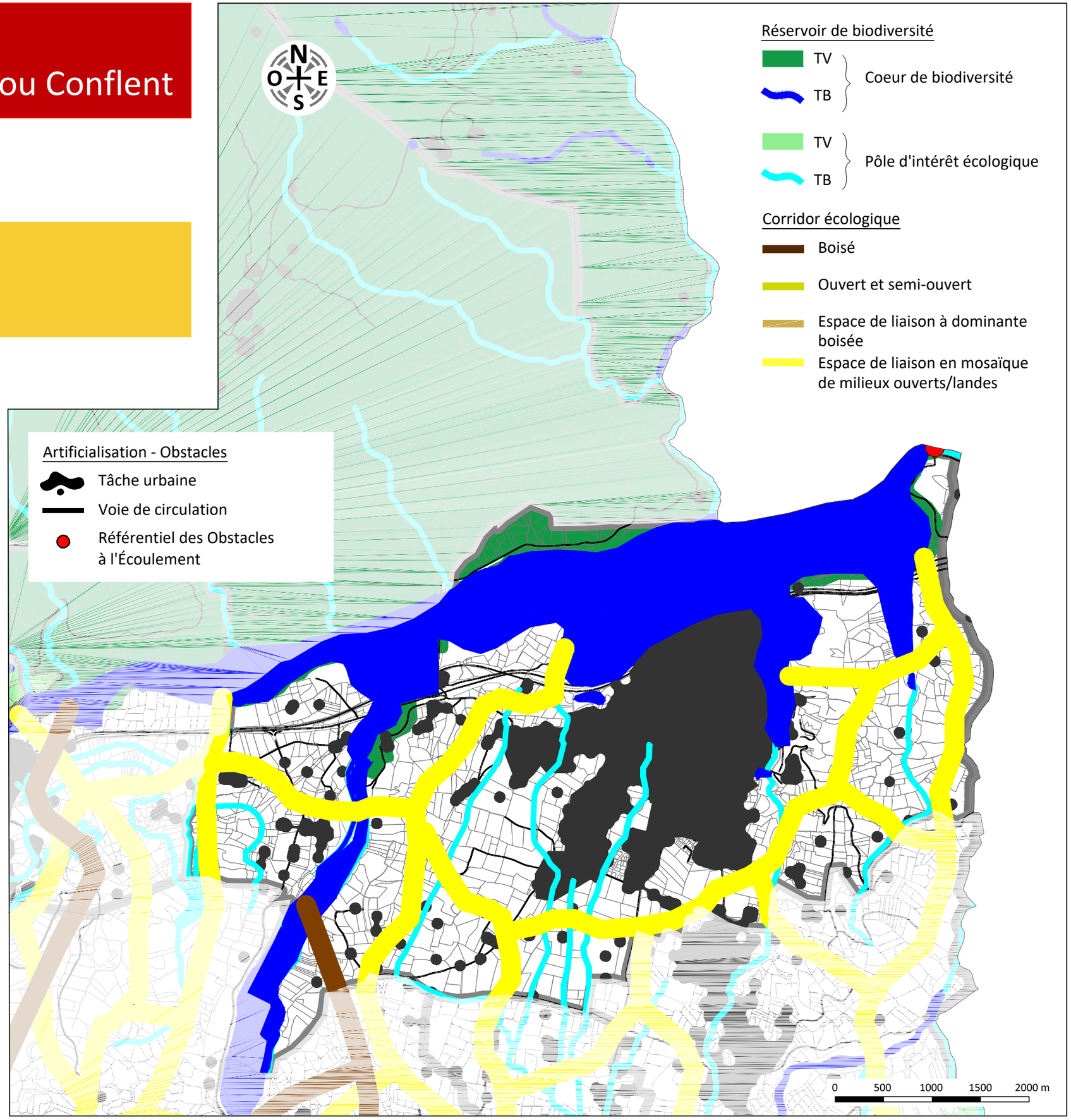


Conflent Canigó
Communauté de communes

# PLUi valant SCoT
## Communauté de communes Canigou Conflent

# Trame Verte et Bleu
# VALLEE DE LA TÊT

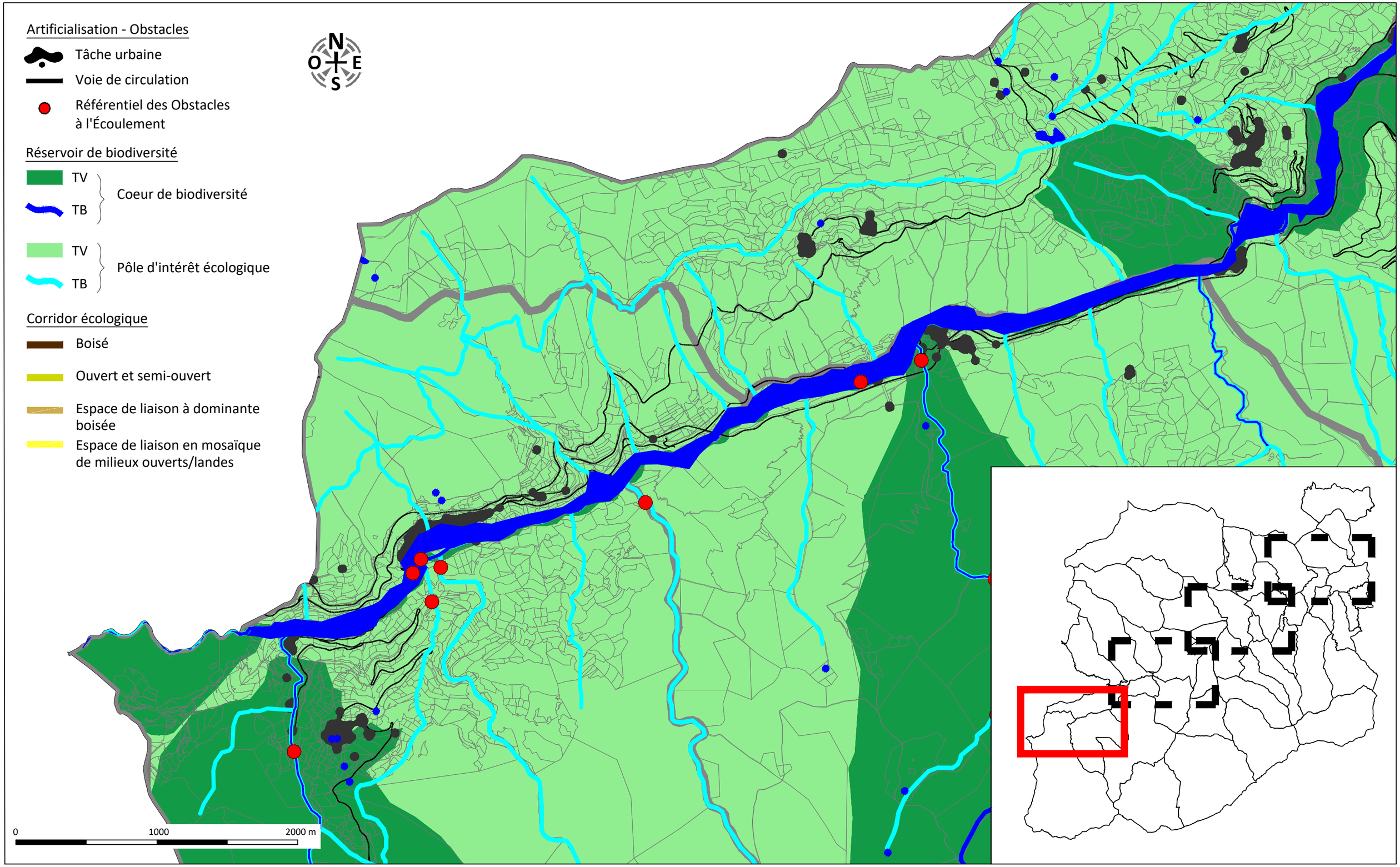

# PLUi valant SCoT
## Communauté de communes Canigou Conflent

# Trame Verte et Bleu
# VALLEE DE LA TÊT

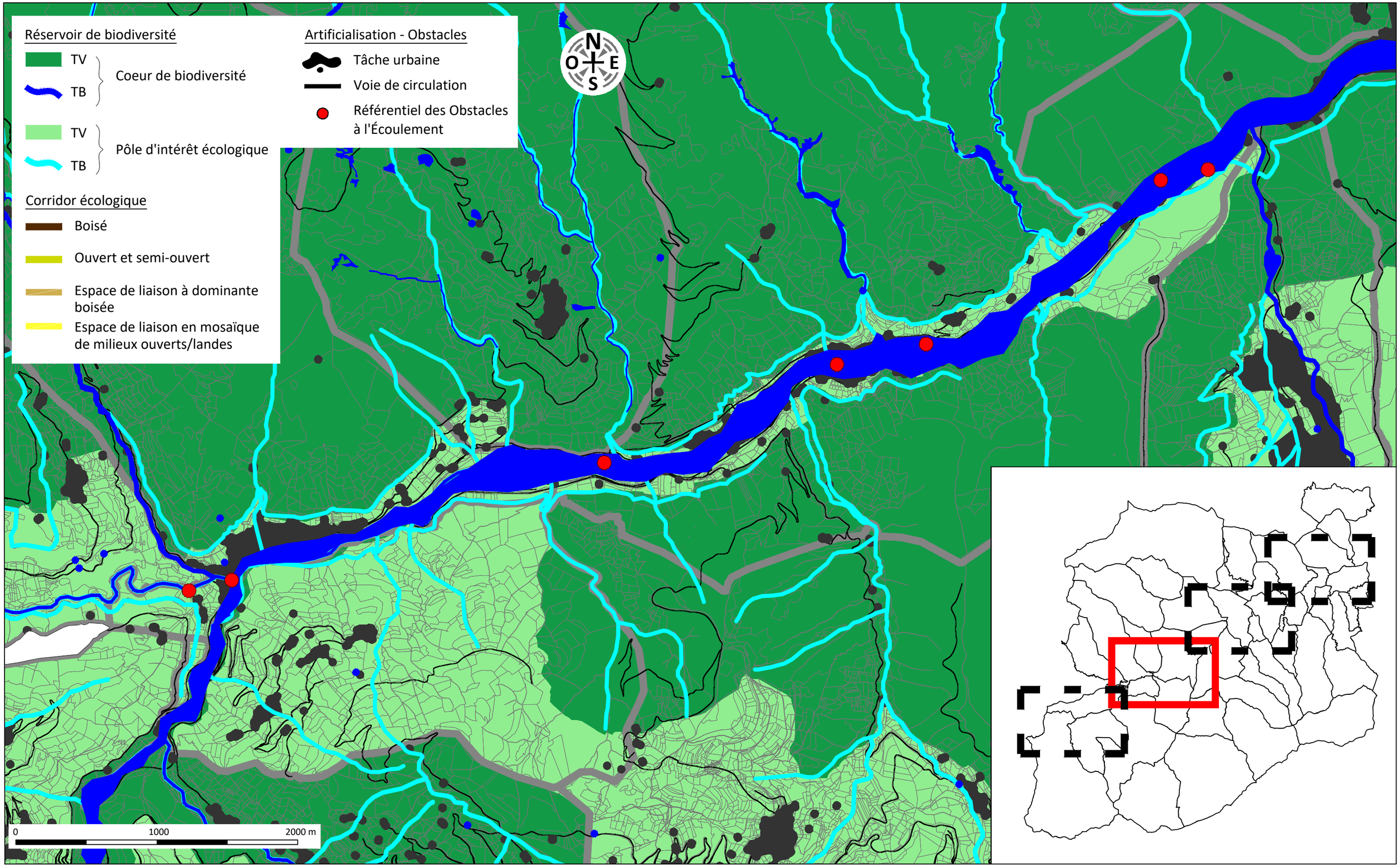

# PLUi valant SCoT
## Communauté de communes Canigou Conflent

# Trame Verte et Bleu
## VALLEE DE LA TÊT

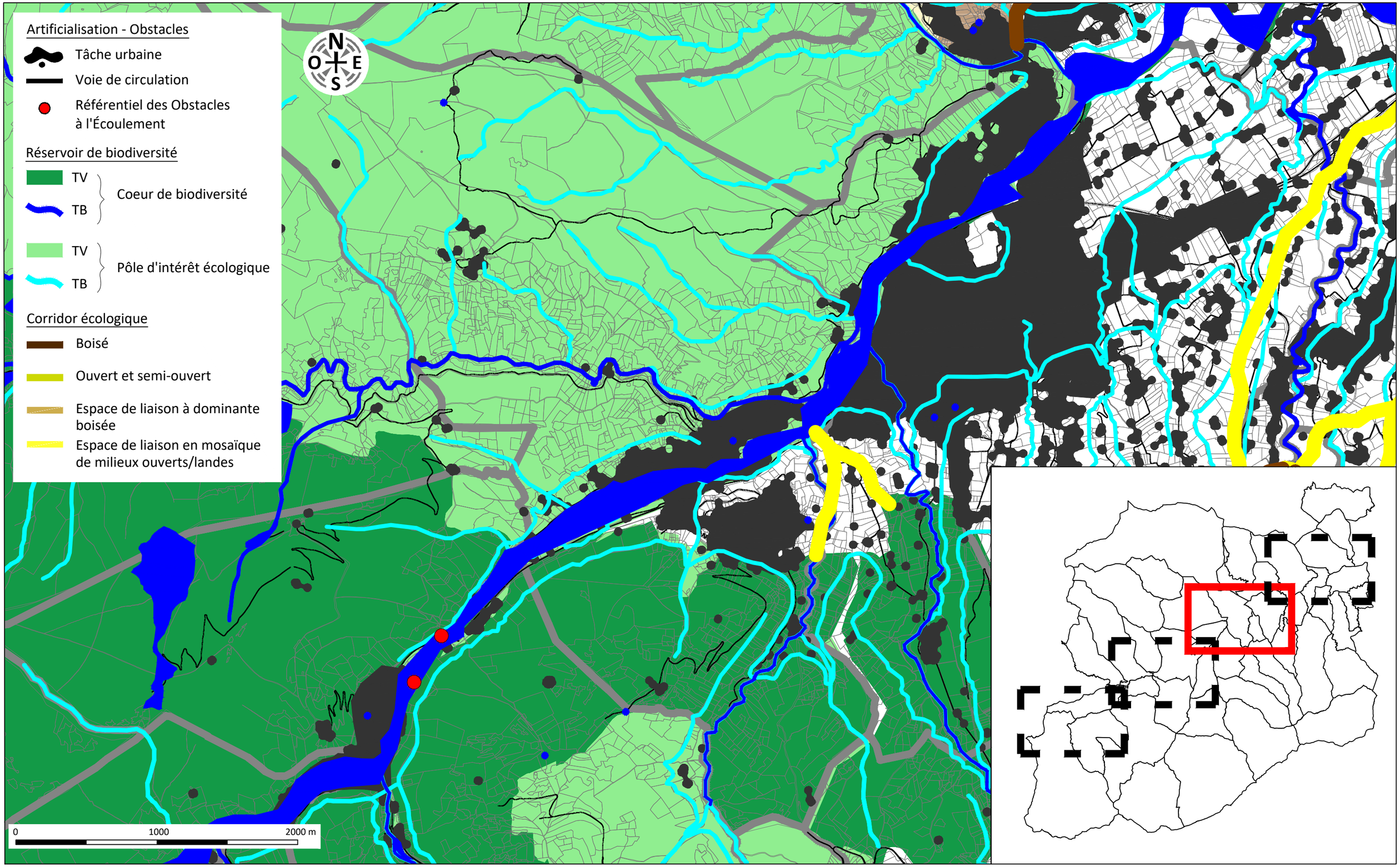

# PLUi valant SCoT
## Communauté de communes Canigou Conflent

# Trame Verte et Bleu
# VALLEE DE LA TÊT

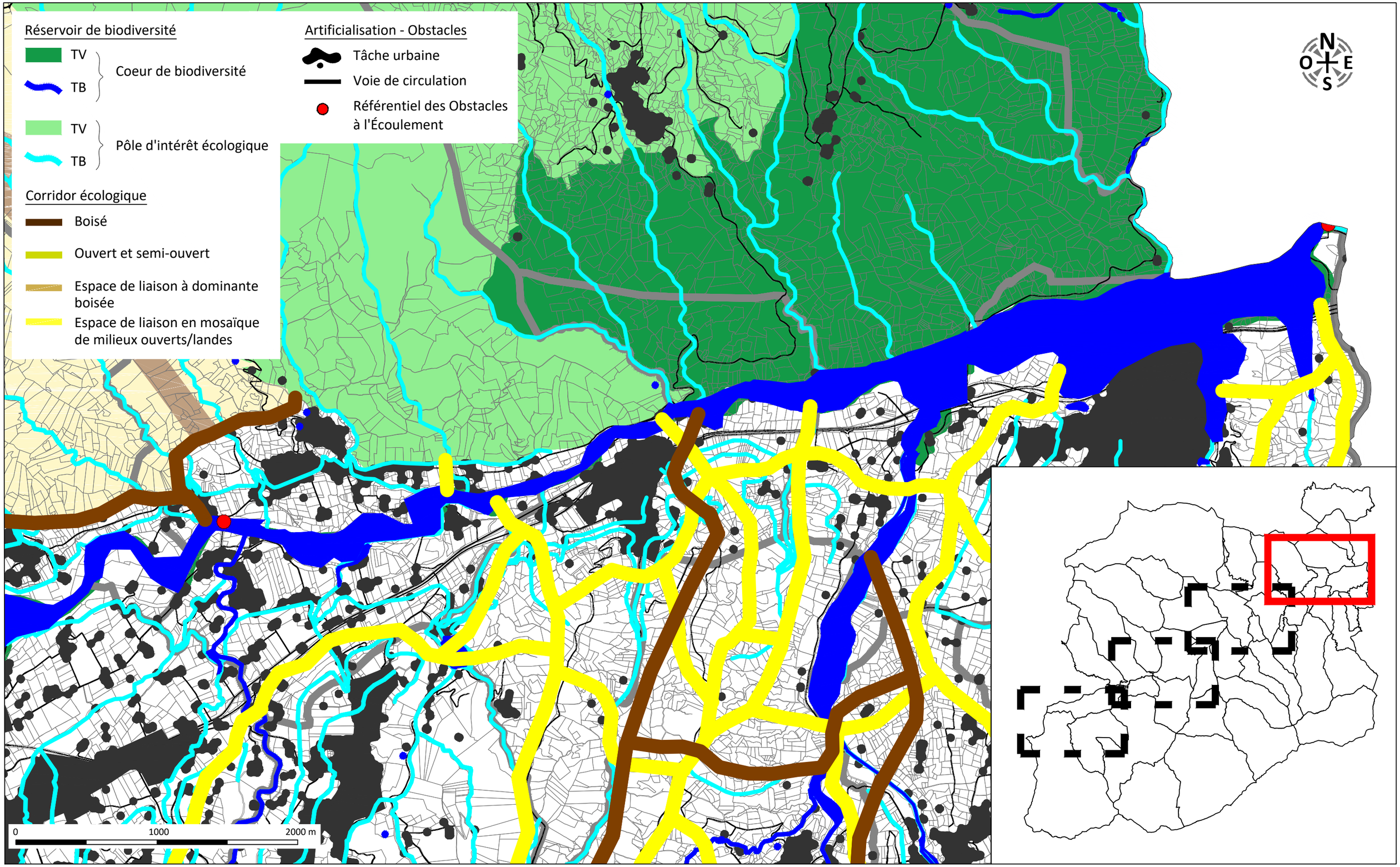

# PLUi valant SCoT
Communauté de communes Canigou Conflent

# Trame Verte et Bleu
# ESPACES DE LIAISON NORD EST

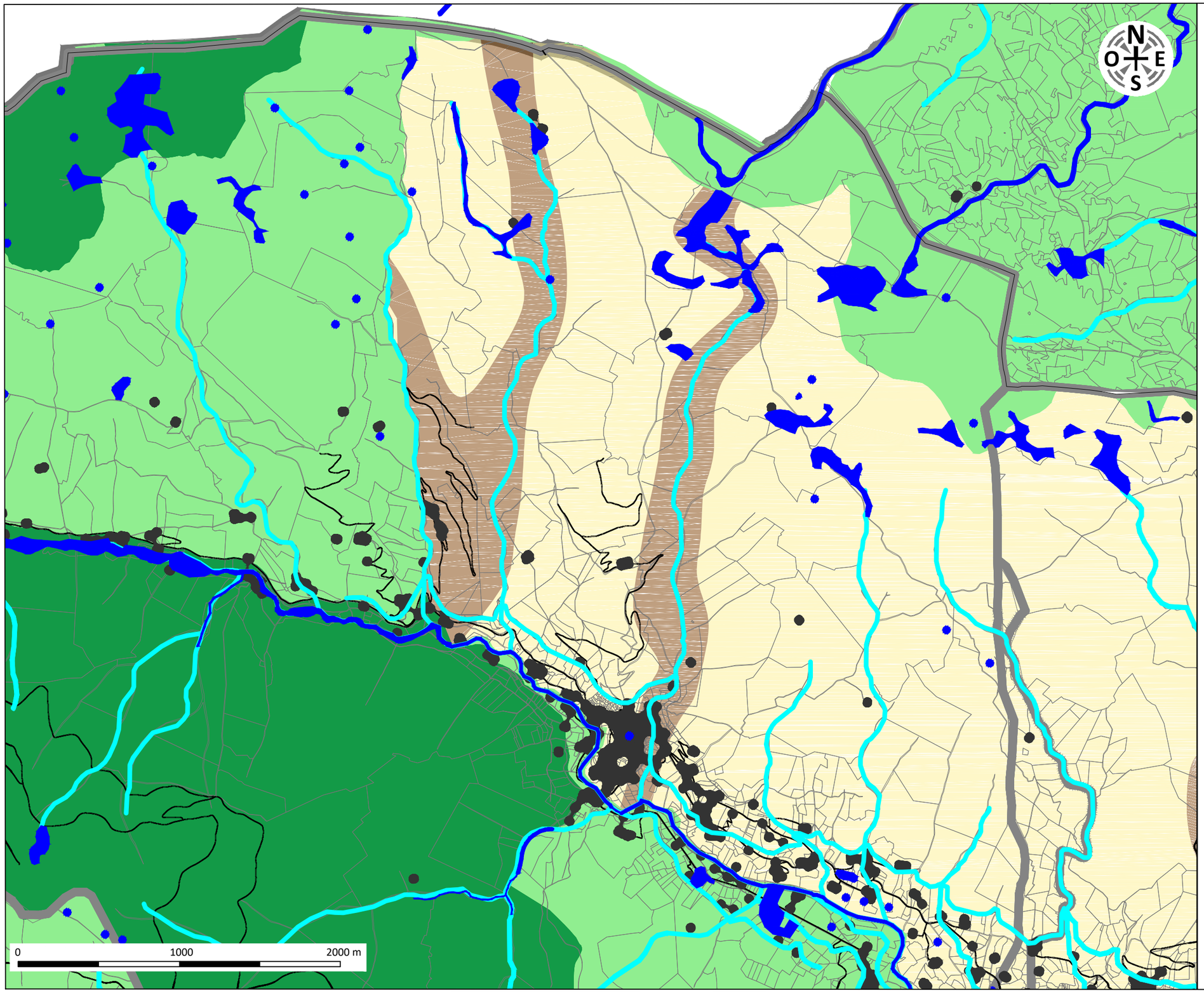


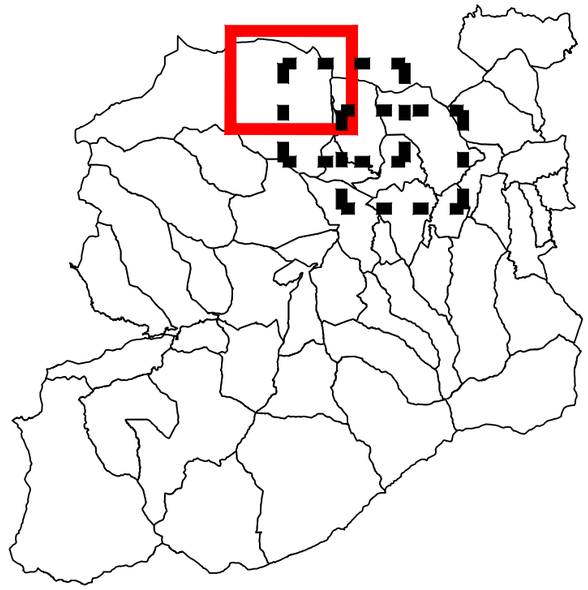

Artificialisation - Obstacles

- Tâche urbaine
- Voie de circulation
- Référentiel des Obstacles à l'Écoulement

Réservoir de biodiversité

- TV, TB — Coeur de biodiversité
- TV, TB — Pôle d'intérêt écologique

Corridor écologique

- Boisé
- Ouvert et semi-ouvert
- Espace de liaison à dominante boisée
- Espace de liaison en mosaïque de milieux ouverts/landes

# PLUi valant SCoT
Communauté de communes Canigou Conflent

# Trame Verte et Bleu
# ESPACES DE LIAISON NORD EST

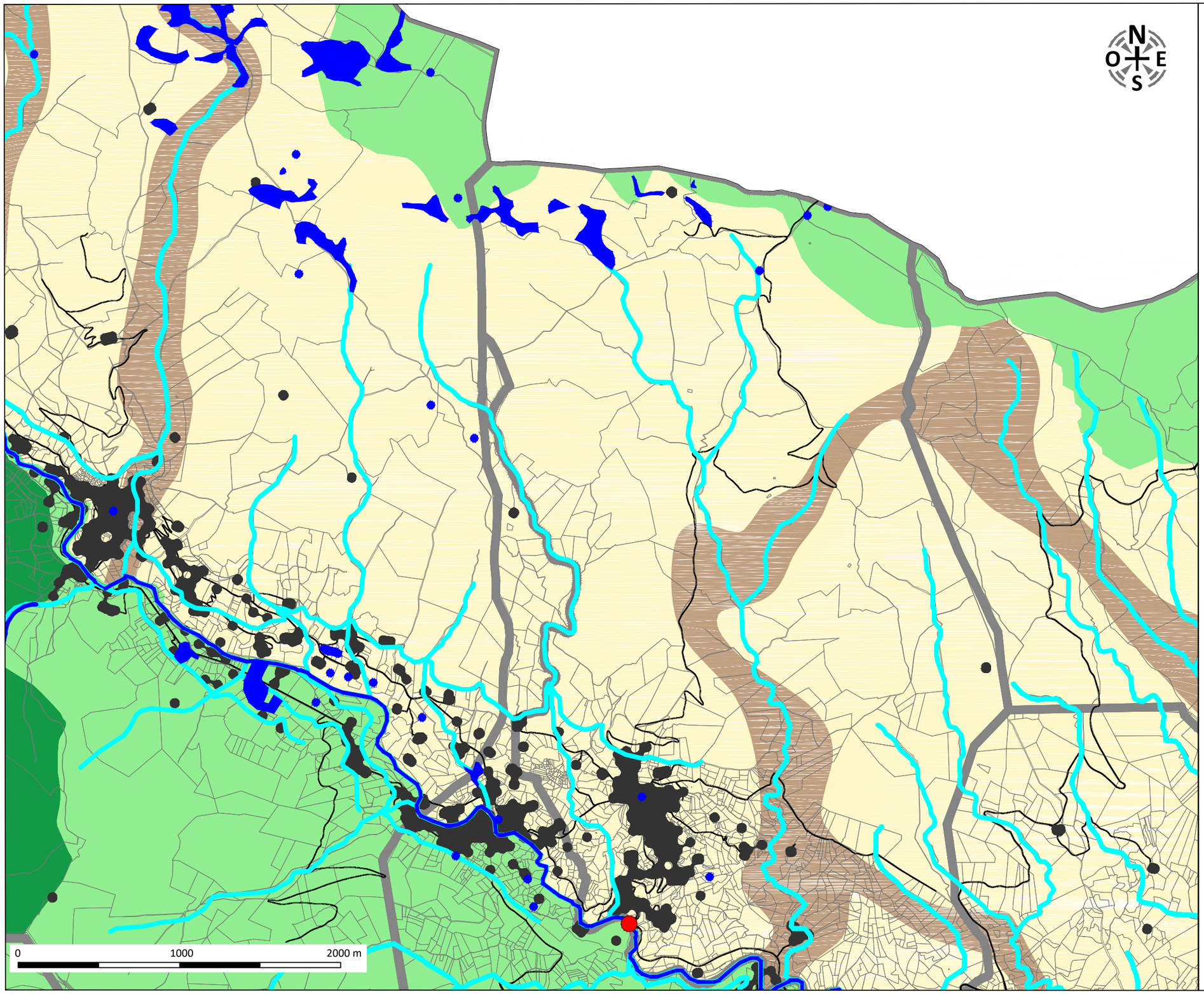


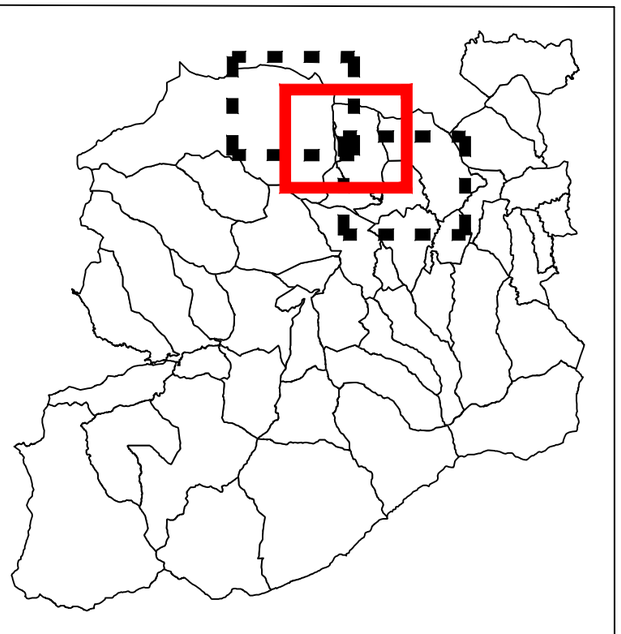

Artificialisation - Obstacles

- Tâche urbaine
- Voie de circulation
- Référentiel des Obstacles à l'Écoulement

Réservoir de biodiversité

- TV / TB — Coeur de biodiversité
- TV / TB — Pôle d'intérêt écologique

Corridor écologique

- Boisé
- Ouvert et semi-ouvert
- Espace de liaison à dominante boisée
- Espace de liaison en mosaïque de milieux ouverts/landes

# PLUi valant SCoT
Communauté de communes Canigou Conflent

# Trame Verte et Bleu
# ESPACES DE LIAISON NORD EST

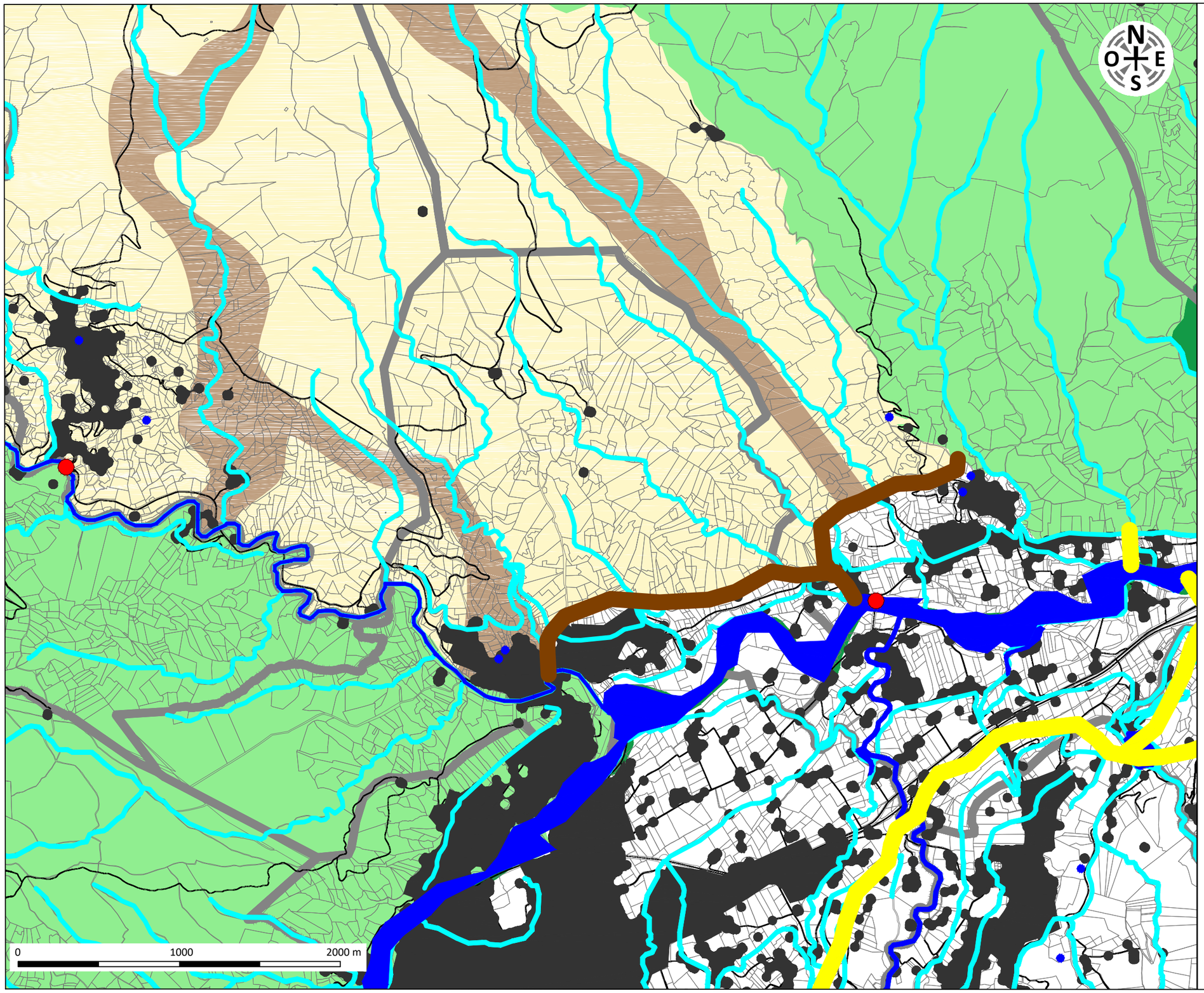


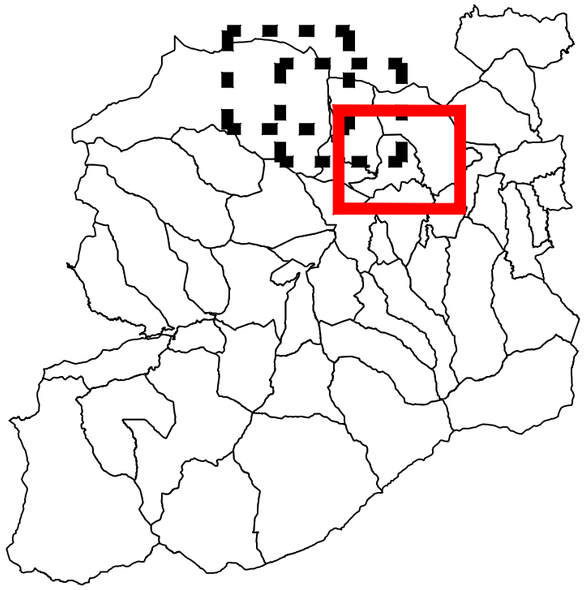

Artificialisation - Obstacles

- Tâche urbaine
- Voie de circulation
- Référentiel des Obstacles à l'Écoulement

Réservoir de biodiversité

- TV, TB — Coeur de biodiversité
- TV, TB — Pôle d'intérêt écologique

Corridor écologique

- Boisé
- Ouvert et semi-ouvert
- Espace de liaison à dominante boisée
- Espace de liaison en mosaïque de milieux ouverts/landes

# PLUi valant SCoT

Communauté de communes Canigou Conflent

# Trame Verte et Bleu

## ZONE A ENJEUX

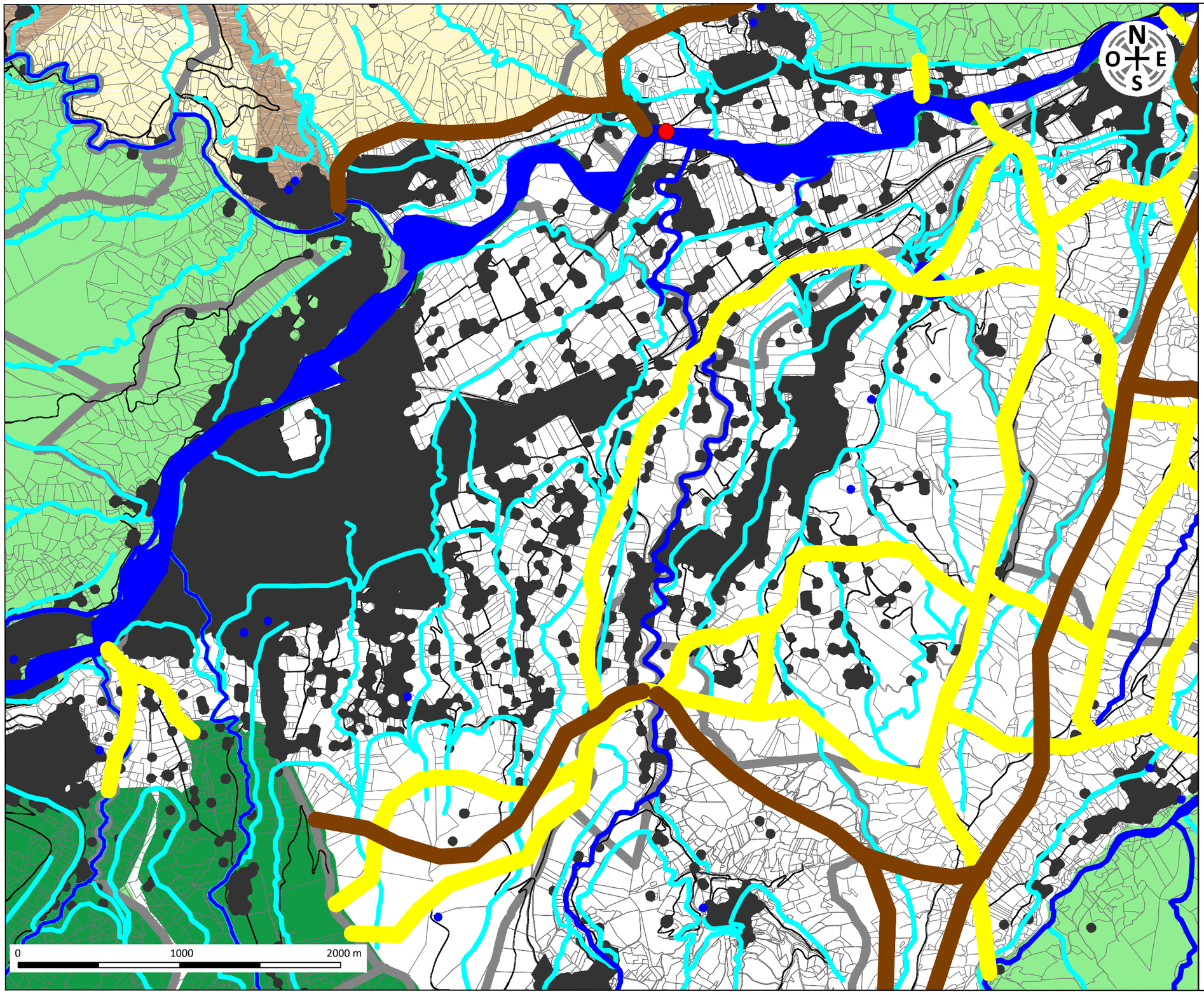


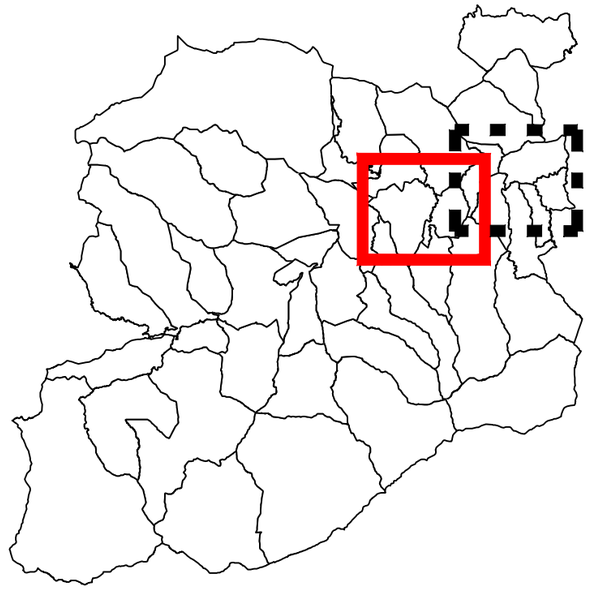

Artificialisation - Obstacles

- Tâche urbaine
- Voie de circulation
- Référentiel des Obstacles à l'Écoulement

Réservoir de biodiversité

- TV, TB — Coeur de biodiversité
- TV, TB — Pôle d'intérêt écologique

Corridor écologique

- Boisé
- Ouvert et semi-ouvert
- Espace de liaison à dominante boisée
- Espace de liaison en mosaïque de milieux ouverts/landes

# PLUi valant SCoT
## Communauté de communes Canigou Conflent

# Trame Verte et Bleu
# ZONE A ENJEUX

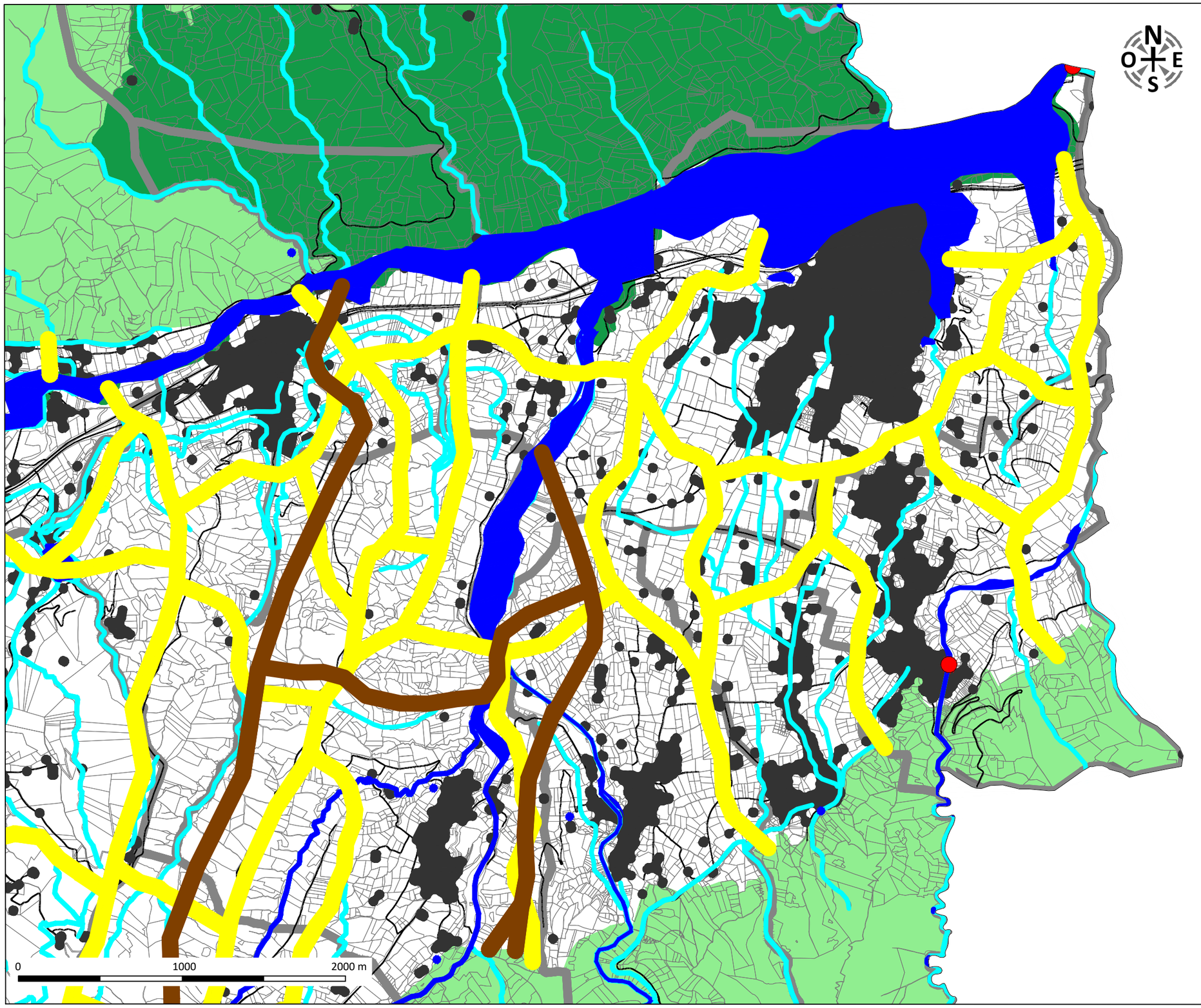


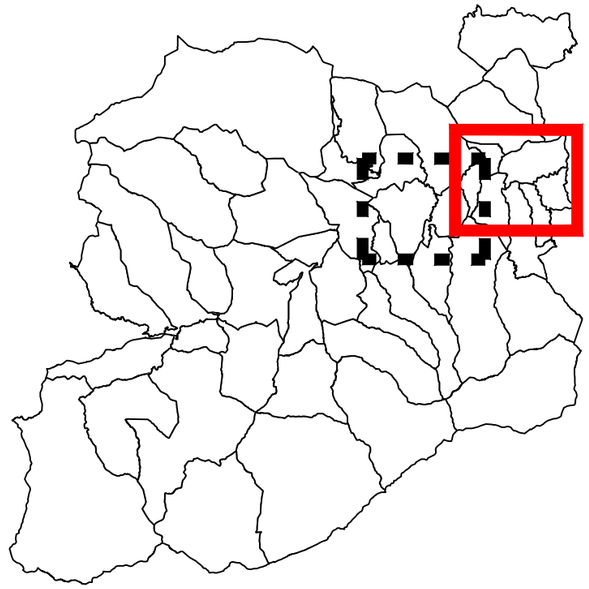

**Artificialisation - Obstacles**

- Tâche urbaine
- Voie de circulation
- Référentiel des Obstacles à l'Écoulement

**Réservoir de biodiversité**

Coeur de biodiversité
- TV
- TB

Pôle d'intérêt écologique
- TV
- TB

**Corridor écologique**

- Boisé
- Ouvert et semi-ouvert
- Espace de liaison à dominante boisée
- Espace de liaison en mosaïque de milieux ouverts/landes