PLU intercommunal
PARIS EST MARNE & BOIS

PLAN LOCAL D'URBANISME INTERCOMMUNAL

5.12.1g. GRILLE PATRIMONIALE

COMMUNE DE MAISONS-ALFORT

Établissement Public Territorial
Paris Est Marne&Bois (EPT 10)

PADD débattu le 07 décembre 2021

PLUi approuvé le 12 décembre 2023

PLU INTERCOMMUNAL PARIS EST MARNE&BOIS

PLU intercommunal
PARIS EST MARNE & BOIS

SOMMAIRE

Pour la commune de Maisons-Alfort 3

1. Patrimoine bâti protégé au titre du Code de l'urbanisme 3
2. Patrimoine naturel protégé au titre du Code l'Urbanisme 94

Pour la commune de Maisons-Alfort

1. Patrimoine bâti protégé au titre du Code de l'urbanisme

Règle générale :

- Se référer aux dispositions de l'article 12 (Règles relatives aux bâtiments et éléments particuliers protégés et remarqués) des règlements de zone (5-2 à 5-11)

Pour la commune de Maisons-Alfort

1. Patrimoine bâti protégé au titre du Code de l'urbanisme

Photo	ID		Adresse	Caractéristique d'une époque				Qualité architecturale			Ensemble bâti cohérent			Particularité		INDICE D'INTÉRÊT
				Bâti avant XXe	Villa bourgeoise	Patrimoine 1920 / 1930	Autre	Matériaux	Détails	Proportions	Quartier	Ensemble particulier	Pavillon double	Pittoresque	Aspect monumental	
	1	A7	12 quai Mass				1		1			1				3
	2	A8	18 rue Maire		1				1	1		1				4
	3	A11	10 quai Mass		1				1			1				3
	4	A12	9 quai Mass				1					1				2
	5	A16	5 quai Mass	1								1				2
	6	A18	3 quai Mass				1	1	1	1		1			1	6
	7	A242	7 quai Mass			1		1				1				3
	8	B11	4 Bouley			1		1	1	1						4
	9	B25	16 Bourgelat				1	1	1							3
	10	B27	19 Renault			1		1	1							3
	11	B35	26 Bourgelat				1	1								2

Photo	ID		Adresse	Caractéristique d'une époque				Qualité architecturale			Ensemble bâti cohérent			Particularité		INDICE D'INTÉRÊT
				Bâti avant XXe	Villa bourgeoise	Patrimoine 1920 / 1930	Autre	Matériaux	Détails	Proportions	Quartier	Ensemble particulier	Pavillon double	Pittoresque	Aspect monumental	
	12	B36	8 Bouley			1		1	1	1						4
	13	B50	10 Chabert			1		1								2
	14	B52	11 Chabert			1		1								2
	15	B64	38 De Gaulle	1								1				2
	16	B67	4 Girard			1		1								2
	17	B73, B74, B89	12, 14, 16 Girard			1			1	1		1				4
	18	B75	13 Girard			1		1	1							3
	19	B77	11 Girard			1		1	1							3
	20	B82	50 De Gaulle			1		1				1				3
	21	B92	21 Renault			1		1	1							3
	22	B96 et B97	36, 38 Bourgelat			1		1	1	1			1			5
	23	B98	40 Bourgelat			1		1	1							3
	24	B103	43 Bourgelat				1									1
	25	B108	44 Bourgelat				1	1								2

Photo	ID		Adresse	Caractéristique d'une époque				Qualité architecturale			Ensemble bâti cohérent			Particularité		INDICE D'INTÉRÊT
				Bâti avant XXe	Villa bourgeoise	Patrimoine 1920 / 1930	Autre	Matériaux	Détails	Proportions	Quartier	Ensemble particulier	Pavillon double	Pittoresque	Aspect monumental	
	26	B113	36 De Gaulle			1		1				1				3
	27	B115	24 De Gaulle				1					1				2
	28	B168	42 De Gaulle	1								1				2
	29	B180	18 De Gaulle				1					1				2
	30	B188 et B83	De Gaulle				1					1				2
	31	B191	48 De Gaulle			1			1	1		1				4
	32	C2	8 Leclerc				1		1							2
	33	C3	10 Leclerc		1				1	1						3
	34	C5	14 Leclerc			1										1
	35	C16	21 De Gaulle				1		1							2
	36	C26 et C50	60 De Gaulle				1	1				1				3
	37	D5	7 Leclerc				1									1
	38	D10	22 quai Saguet				1									1
	39	D11	24 quai Saguet				1	1	1	1				1		5

Photo	ID		Adresse	Caractéristique d'une époque				Qualité architecturale			Ensemble bâti cohérent			Particularité		INDICE D'INTÉRÊT
				Bâti avant XXe	Villa bourgeoise	Patrimoine 1920 / 1930	Autre	Matériaux	Détails	Proportions	Quartier	Ensemble particulier	Pavillon double	Pittoresque	Aspect monumental	
	40	D30	20 quai Saguet				1	1	1							3
	41	D54	27-31 quai Saguet				1	1		1					1	4
	42	D1, D56, D57	3 Leclerc, 2 quai Saguet			1		1	1			1			1	5
	43	E8	37 Leclerc				1	1		1					1	4
	44	42 à 173 et E230 à 2	Square Guyon pavillons			1		1	1	1		1			1	6
	45	E160	Square Guyon, 45 Leclerc			1		1	1	1		1			1	6
	46	F6 et F7	9, 11 quai Saguet				1			1		1	1			4
	47	F8 à F12	13 au 21 quai Saguet				1			1		1	1			4
	48	F11 à F15	19, 21, 23, 25, 27 quai Saguet				1			1		1	1			4
	49	F20	1 Mchl Juin				1	1		1					1	4
	50	F22	5 Mchl Juin				1			1						2
	51	G2	4 Mchl Juin		1					1						2
	52	G5	6 Benne		1					1						2
	53	G7	10 Benne				1		1	1						3

Photo	ID		Adresse	Caractéristique d'une époque				Qualité architecturale			Ensemble bâti cohérent			Particularité		INDICE D'INTÉRÊT
				Bâti avant XXe	Villa bourgeoise	Patrimoine 1920 / 1930	Autre	Matériaux	Détails	Proportions	Quartier	Ensemble particulier	Pavillon double	Pittoresque	Aspect monumental	
	54	G11	8 Regnault		1				1	1						3
	55	G17	20 Regnault		1				1	1						3
	56	G18	21/23 Courbet			1		1								2
	57	G33	16 Renan				1	1	1	1						4
	58	G41	15 Benne			1		1								2
	59	G43	4 Regnault		1					1						2
	60	G51	4 Renan				1	1	1	1				1		5
	61	G53	5 Benne		1					1						2
	62	G63	20 Mchl Juin			1		1	1							3
	63	G66	3bis Renan				1		1							2
	64	G71	9 Renan			1		1	1							3
	65	G82	20 Nocard		1					1						2
	66	G109	28 D'Orves			1		1	1							3
	67	G112	23 Nocard			1		1	1							3

Photo	ID		Adresse	Caractéristique d'une époque				Qualité architecturale			Ensemble bâti cohérent			Particularité		INDICE D'INTÉRÊT
				Bâti avant XXe	Villa bourgeoise	Patrimoine 1920 / 1930	Autre	Matériaux	Détails	Proportions	Quartier	Ensemble particulier	Pavillon double	Pittoresque	Aspect monumental	
	68	G113	24 D'Orves			1		1								2
	69	G117	20 D'Orves		1			1	1	1						4
	70	G125	13 Nocard		1			1	1	1						4
	71	G132	4 Orves				1	1	1	1				1		5
	72	G134	22 Mchl Juin			1		1	1							3
	73	G140	3 bis D'Orves		1			1		1						3
	74	G141	5 D'Orves		1				1	1						3
	75	G146	9 D'Orves			1		1	1							3
	76	G154	18 1945				1		1	1						3
	77	G160	26 1945		1				1	1						3
	78	G163	23 Orves				1			1						2
	79	G167	10 Sue				1		1							2
	80	G172	30 1945			1		1								2
	81	G175	32 Renan		1			1	1	1						4

Photo	ID		Adresse	Caractéristique d'une époque				Qualité architecturale			Ensemble bâti cohérent			Particularité		INDICE D'INTÉRÊT
				Bâti avant XXe	Villa bourgeoise	Patrimoine 1920 / 1930	Autre	Matériaux	Détails	Proportions	Quartier	Ensemble particulier	Pavillon double	Pittoresque	Aspect monumental	
	82	G176	6bis Nocard			1		1	1							3
	83	G185	3 Courbet				1		1	1			1			4
	84	G186 et G187	17 et 17bis Regnault			1		1	1	1			1			5
	85	G191	22 Renan		1					1						2
	86	G211	2 Mal Juin			1		1	1							3
	87	H1	29 Sue			1		1	1							3
	88	H3	31 Renan			1		1	1							3
	89	H5	35 Renan			1		1	1							3
	90	H7	39 Renan			1		1	1	1		1				5
	91	H8	41 Renan			1		1	1	1		1				5
	92	H9	43 Renan			1		1	1	1		1				5
	93	H10	45 Renan				1	1		1						3
	94	H13	40 Nocard			1		1	1							3
	95	H22	35 Nocard			1		1	1							3

Photo	ID		Adresse	Caractéristique d'une époque				Qualité architecturale			Ensemble bâti cohérent			Particularité		INDICE D'INTÉRÊT
				Bâti avant XXe	Villa bourgeoise	Patrimoine 1920 / 1930	Autre	Matériaux	Détails	Proportions	Quartier	Ensemble particulier	Pavillon double	Pittoresque	Aspect monumental	
	96	O30	19 Moquet													0
	97	H27	83 Leclerc			1		1	1							3
	98	H28	85 Leclerc			1		1	1							3
	99	H30	5 Fiocre			1		1	1							3
	100	H37	17 Sue			1		1	1							3
	101	H40	10 Fiocre			1		1	1							3
	102	H59	11 Sue		1					1						2
	103	H86	95 Leclerc			1		1	1							3
	104	H88	9 Fiocre			1		1								2
	105	H90	33 Nocard		1				1	1						3
	106	H91	33bis Nocard			1		1								2
	107	H98	19 Sue			1		1								2
	108	H133	42 D'Orves		1			1		1						3
	109	I11 à I14	25 De Gaulle			1		1	1	1		1				5

Photo	ID		Adresse	Caractéristique d'une époque				Qualité architecturale			Ensemble bâti cohérent			Particularité		INDICE D'INTÉRÊT
				Bâti avant XXe	Villa bourgeoise	Patrimoine 1920 / 1930	Autre	Matériaux	Détails	Proportions	Quartier	Ensemble particulier	Pavillon double	Pittoresque	Aspect monumental	
	110	I37	Fort de Charenton				1			1		1			1	4
	111	I40	25 De Gaulle				1		1	1		1				4
	112	L3	Moulin Brulé				1	1		1					1	4
	113	AU2	62 à 64 De Gaulle				1	1				1				3
	114	K1	2 Lorraine				1	1			1					3
	115	K2	3 1945		1			1	1	1	1					5
	116	K3	5 1945			1			1		1					3
	117	K4	7 1945				1	1	1		1					4
	118	K5	9 1945			1			1		1					3
	119	K6	11 1945				1		1		1					3
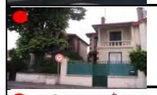	120	K7 et K8	3et5 Champagne				1		1	1	1		1			5
	121	K12	9 Champagne			1		1	1		1					4
	122	K15	11 Champagne			1		1	1		1					4
	123	K18	14 Lorraine			1		1			1					3

Photo	ID		Adresse	Caractéristique d'une époque				Qualité architecturale			Ensemble bâti cohérent			Particularité		INDICE D'INTÉRÊT
				Bâti avant XXe	Villa bourgeoise	Patrimoine 1920 / 1930	Autre	Matériaux	Détails	Proportions	Quartier	Ensemble particulier	Pavillon double	Pittoresque	Aspect monumental	
	124	K21	16 Lorraine			1			1	1	1					4
	125	K25	20 Lorraine			1			1		1					3
	126	K302	30 Lorraine			1			1		1					3
	127	K33 et K34	1bis et 1ter Belle Image			1			1	1	1		1			5
	128	K38	28 Lorraine			1		1	1		1					4
	129	K40	32 Lorraine			1		1	1		1					4
	130	K41	34 Lorraine			1		1	1		1					4
	131	K45	42 Lorraine			1		1			1					3
	132	K62	12 Belle Image			1		1	1		1					4
	133	K78	16 Champagne			1		1	1		1					4
	134	K85 et K86	8, 10 Champagne				1		1		1		1			4
	135	K91 à K110	11 au 20 Villa Abri, 13 au 31 1945				1			1	1	1				4
	136	K114	37 1945			1		1			1					3

Photo	ID		Adresse	Caractéristique d'une époque				Qualité architecturale			Ensemble bâti cohérent			Particularité		INDICE D'INTÉRÊT
				Bâti avant XXe	Villa bourgeoise	Patrimoine 1920 / 1930	Autre	Matériaux	Détails	Proportions	Quartier	Ensemble particulier	Pavillon double	Pittoresque	Aspect monumental	
	137	K116	41 Huit Mai 1945			1		1	1		1					
	138	K120	7 Normandie			1		1	1		1					4
	139	K124	9 Normandie			1		1	1		1					4
	140	K171	37 Mal Tassigny			1		1	1		1					4
	141	K178	25 Belle Image				1		1					1		3
	142	K184	38 Mal Tassigny			1		1			1					3
	143	K191	43 Péri			1		1			1					3
	144	K195 à K197	35 Péri, 53et55 Normandie			1		1			1					3
	145	K204	39 Normandie			1			1		1					3
	146	K211	29 Belle Image			1		1	1		1					4
	147	K223	3 Roger François				1	1	1	1	1					5
	148	K255	35 Roger François			1		1								
	149	K226	13 Roger François			1		1	1	1	1			1		6

Photo	ID		Adresse	Caractéristique d'une époque				Qualité architecturale			Ensemble bâti cohérent			Particularité		INDICE D'INTÉRÊT
				Bâti avant XXe	Villa bourgeoise	Patrimoine 1920 / 1930	Autre	Matériaux	Détails	Proportions	Quartier	Ensemble particulier	Pavillon double	Pittoresque	Aspect monumental	
	150	K229 à K231	15 au 19 Roger François				1	1	1	1	1	1				6
	151	K238 et K239	18bis et ter Normandie			1		1	1	1	1		1			6
	152	K258 et K259	37 et 37bis Roger François			1		1	1	1	1					5
	153	K260	38 Normandie			1		1	1		1					4
	154	K141, K272 et K273	17 et 19 Belle Image, 29 Mal Tassigny			1			1		1					3
	155	K279	22 Champagne			1		1	1	1	1					5
	156	M3	7 d'Avignon			1		1	1		1					4
	157	N6	3 Nancy				1			1	1					3
	158	M9	22 Perpignan				1	1			1					3
	159	M12	16 Perpignan			1		1	1		1					4
	160	M13	14 Perpignan			1		1	1		1					4
	161	M18	76 Péri			1		1	1							3
	162	M41	26 Perpignan			1		1	1	1	1					5

Photo	ID		Adresse	Caractéristique d'une époque				Qualité architecturale			Ensemble bâti cohérent			Particularité		INDICE D'INTÉRÊT
				Bâti avant XXe	Villa bourgeoise	Patrimoine 1920 / 1930	Autre	Matériaux	Détails	Proportions	Quartier	Ensemble particulier	Pavillon double	Pittoresque	Aspect monumental	
	163	M42	2 Avignon				1		1		1					3
	164	M43	19 Perpignan			1		1			1					3
	165	M44	21 Perpignan			1		1			1					3
	166	N80	45 Nancy			1			1		1					3
	167	N85	35 Nancy			1		1	1		1					4
	168	M87 et M88	62 et 62bis Perpignan				1		1	1	1		1			5
	169	M89	60 Perpignan				1	1			1					3
	170	M93	52 Perpignan				1	1		1	1					4
	171	M94	50 Perpignan				1	1			1					3
	172	M98	42 Perpignan				1	1			1					3
	173	M100	38 Perpignan			1			1		1					3
	174	M112	39 Aix			1		1	1		1					4
	175	M113	41 Aix				1	1	1		1					4
	176	M115	45 Aix			1		1	1		1					4

Photo	ID		Adresse	Caractéristique d'une époque				Qualité architecturale			Ensemble bâti cohérent			Particularité		INDICE D'INTÉRÊT
				Bâti avant XXe	Villa bourgeoise	Patrimoine 1920 / 1930	Autre	Matériaux	Détails	Proportions	Quartier	Ensemble particulier	Pavillon double	Pittoresque	Aspect monumental	
	177	M116	47 Aix			1		1			1					3
	178	N132	26 Nancy			1		1		1	1					4
	179	M136	58 Foch				1	1		1	1					4
	180	M139	25 Perpignan				1	1		1	1					4
	181	M161	67 Foch				1	1		1	1					4
	182	M165	63 Foch				1	1		1	1					4
	183	M174	33 Perpignan			1		1			1					3
	184	N181	59 Mal Tassigny			1		1	1		1					4
	185	N186	07 Mal Tassigny			1			1	1	1					4
	186	N222	105 Mal Tassigny			1		1		1	1					4
	187	N230	50 Reims				1		1	1	1					4
	188	N231	113 Mal Tassigny			1		1			1					3
	189	N248	87 Mal Tassigny			1		1			1					3
	190	N2	2 bis Aix			1		1			1					3

Photo	ID		Adresse	Caractéristique d'une époque				Qualité architecturale			Ensemble bâti cohérent			Particularité		INDICE D'INTÉRÊT
				Bâti avant XXe	Villa bourgeoise	Patrimoine 1920 / 1930	Autre	Matériaux	Détails	Proportions	Quartier	Ensemble particulier	Pavillon double	Pittoresque	Aspect monumental	
	191	N7	4 Aix			1		1	1		1					4
	192	N13	9 Nancy			1		1	1		1					4
	193	N22	16 ter Aix			1		1	1		1					4
	194	N28	18 bis Aix				1	1	1	1	1					5
	195	N35	50 Môquet				1			1	1					3
	196	N38	52 Môquet				1	1	1		1					4
	197	N43	24 d'Aix				1	1	1	1	1					5
	198	N58	52 d'Aix				1	1		1	1					4
	199	N60	56 d'Aix				1		1	1	1					4
	200	N63	117 Clemenceau				1		1		1					3
	201	N71	61 Nancy			1		1	1		1					4
	202	N115	43 Reims			1		1	1		1					4
	203	N118	37 Reims			1		1	1		1					4
	204	N125	25 Reims			1			1	1	1					4

Photo	ID		Adresse	Caractéristique d'une époque				Qualité architecturale			Ensemble bâti cohérent			Particularité		INDICE D'INTÉRÊT
				Bâti avant XXe	Villa bourgeoise	Patrimoine 1920 / 1930	Autre	Matériaux	Détails	Proportions	Quartier	Ensemble particulier	Pavillon double	Pittoresque	Aspect monumental	
	205	N126	23 Reims			1		1	1		1					4
	206	N134	24 Nancy			1		1			1					3
	207	N145	4 bis Nancy			1		1	1		1					4
	208	N147 à N149	2, 2bis, 2ter Nancy			1		1	1		1					4
	209	N165	41 Môquet			1		1	1		1					4
	210	N174 et N175	2 au 12 Reims			1		1	1	1	1				1	6
	211	N182	61 Mal Tassigny			1			1	1	1					4
	212	N190	79 Mal Tassigny			1		1	1		1					4
	213	N191	81 Mal Tassigny			1		1	1		1					4
	214	N213	97 Mal Tassigny			1			1		1					3
	215	N215 et N216	34 et 34bis Reims			1		1		1	1		1			5
	216	N258	40 d'Aix			1		1	1		1					4
	217	N259	18 Reims			1		1		1	1					4
	218	N275	107 Clemenceau			1		1	1							3

Photo	ID		Adresse	Caractéristique d'une époque				Qualité architecturale			Ensemble bâti cohérent			Particularité		INDICE D'INTÉRÊT
				Bâti avant XXe	Villa bourgeoise	Patrimoine 1920 / 1930	Autre	Matériaux	Détails	Proportions	Quartier	Ensemble particulier	Pavillon double	Pittoresque	Aspect monumental	
	219	O4	34 Péri			1		1	1		1					4
	220	O18	75 Normandie			1		1	1		1					4
	221	O19	77 Normandie			1		1	1		1					4
	222	O27 et O28	23 Môquet			1		1	1		1					4
	223	O30	19 Môquet			1		1	1		1					4
	224	O31	83 Normandie		1			1	1	1	1					5
	225	O35	89 Normandie			1		1	1							3
	226	O36	20 Môquet			1		1			1					3
	227	O50	96 Mal Tassigny			1		1			1					3
	228	O52	100 Mal Tassigny			1		1			1					3
	229	O57	110 Mal Tassigny				1	1		1	1					4
	230	O68 à O77	99 au 115 Normandie			1				1	1	1				4
	231	O75	103 Normandie			1		1	1		1	1				5
	232	O77	99 Normandie			1		1	1		1	1				5

Photo	ID		Adresse	Caractéristique d'une époque				Qualité architecturale			Ensemble bâti cohérent			Particularité		INDICE D'INTÉRÊT
				Bâti avant XXe	Villa bourgeoise	Patrimoine 1920 / 1930	Autre	Matériaux	Détails	Proportions	Quartier	Ensemble particulier	Pavillon double	Pittoresque	Aspect monumental	
	233	O81	91 Normandie				1	1		1	1					4
	234	O87	88 Normandie			1			1		1					3
	235	O97	106 Normandie			1			1	1	1					4
	236	O105	71 Clemenceau			1		1								2
	237	O143	52 Normandie			1		1	1	1	1					5
	238	O163	9 Môquet			1			1		1					3
	239	O186	33 Gambetta			1		1	1	1	1					5
	240	O195	4 Môquet				1	1	1	1	1					5
	241	O223	114 Roger François			1		1	1	1	1					5
	242	O228	71 Gambetta			1		1	1							3
	243	O210 et O247	55et57 Gambetta			1		1	1							3
	244	O236	66 Normandie			1		1			1					3
	245	O243	22 Gabriel Peri			1		1			1					3
	246	J2	5 Huit Mai 1945			1		1	1	1	1					5

Photo	ID		Adresse	Caractéristique d'une époque				Qualité architecturale			Ensemble bâti cohérent			Particularité		INDICE D'INTÉRÊT
				Bâti avant XXe	Villa bourgeoise	Patrimoine 1920 / 1930	Autre	Matériaux	Détails	Proportions	Quartier	Ensemble particulier	Pavillon double	Pittoresque	Aspect monumental	
	247	J6	1 ter Gambetta				1	1			1					3
	248	J11	14 Roger François			1		1			1					3
	249	J12	5 Gambetta			1		1	1		1					4
	250	J15	18 Roger François			1		1	1		1					4
	251	J18	52 Belle Image			1		1	1							3
	252	J22	48 Belle Image			1		1	1							3
	253	J26 à J31	30 au 40 Roger François				1			1		1				3
	254	J30	38 Roger François		1					1	1	1				4
	255	J31	40 Roger François		1					1	1	1				4
	256	J33	44 Roger François			1		1	1							3
	257	J34 et J35	46et48 Roger François			1		1	1	1			1			5
	258	J36	50 Roger François			1		1	1							3
	259	J37	52 Roger François			1		1	1		1					4
	260	J39	19 Gambetta			1		1	1		1					4

Photo	ID		Adresse	Caractéristique d'une époque				Qualité architecturale			Ensemble bâti cohérent			Particularité		INDICE D'INTÉRÊT
				Bâti avant XXe	Villa bourgeoise	Patrimoine 1920 / 1930	Autre	Matériaux	Détails	Proportions	Quartier	Ensemble particulier	Pavillon double	Pittoresque	Aspect monumental	
	261	J42	11 Gambetta			1		1	1							3
	262	J56	19 Péri			1		1	1		1					4
	263	J57	17 Péri			1		1	1		1					4
	264	J58	15 Péri			1		1	1		1					4
	265	J59	13 Péri		1			1	1	1	1					5
	266	J74	149 Général Leclerc													0
	267	J80	12 Chevreul			1			1							2
	268	J85	7 Péri			1		1	1		1					4
	269	J92	23 Péri				1		1	1	1					4
	270	J96	3 Gambetta				1	1			1					3
	271	J97	1 ter Gambetta				1	1			1					3
	272	P10	8 Cécile			1			1		1					3
	273	P12	179 Leclerc			1		1	1							3
	274	P13	177 Leclerc			1		1	1							3

Photo	ID		Adresse	Caractéristique d'une époque				Qualité architecturale			Ensemble bâti cohérent			Particularité		INDICE D'INTÉRÊT
				Bâti avant XXe	Villa bourgeoise	Patrimoine 1920 / 1930	Autre	Matériaux	Détails	Proportions	Quartier	Ensemble particulier	Pavillon double	Pittoresque	Aspect monumental	
	275	P19	9 Cécile			1		1			1					3
	276	P27	9 Fernet			1		1	1							3
	277	P33	15 Fernet			1		1	1							3
	278	P50	8 Raspail			1		1	1		1					4
	279	P51 et P52	6 et 6bis Raspail			1			1		1		1			4
	280	P54	163 Leclerc			1		1	1							3
	281	P146	169 Leclerc				1	1	1							3
	282	P57	3 Raspail			1		1	1		1					4
	283	P58	5 et 5bis Raspail			1		1	1		1		1			5
	284	P60	3 bis Raspail			1		1	1		1					4
	285	P66	24 Chevreul			1		1	1		1					4
	286	P69	7 bis Raspail			1		1	1		1					4
	287	P72	11 Raspail			1			1		1					3
	288	P73 et P74	13 et 13bis Raspail			1			1		1		1			4

Photo	ID		Adresse	Caractéristique d'une époque				Qualité architecturale			Ensemble bâti cohérent			Particularité		INDICE D'INTÉRÊT
				Bâti avant XXe	Villa bourgeoise	Patrimoine 1920 / 1930	Autre	Matériaux	Détails	Proportions	Quartier	Ensemble particulier	Pavillon double	Pittoresque	Aspect monumental	
	289	P77	15 Raspail		1				1		1					3
	290	P81	19 Raspail			1		1	1		1					4
	291	P85	52 Chevreul			1		1	1							3
	292	P90	27 bis Raspail				1	1			1					3
	293	P91	27 ter Raspail			1		1	1							3
	294	P92	29 Raspail			1		1	1		1					4
	295	P93	29bis Raspail			1		1								2
	296	P36 à P43	16 à 30 Raspail				1			1		1				3
	297	P56	4 Péri		1			1	1	1	1					5
	298	P94	29 ter Raspail			1		1	1							3
	299	P97	25 Fernet			1		1	1		1					4
	300	P98	27 Fernet			1		1			1					3
	301	P102	39 Fernet			1			1		1					3

Photo	ID		Adresse	Caractéristique d'une époque				Qualité architecturale			Ensemble bâti cohérent			Particularité		INDICE D'INTÉRÊT
				Bâti avant XXe	Villa bourgeoise	Patrimoine 1920 / 1930	Autre	Matériaux	Détails	Proportions	Quartier	Ensemble particulier	Pavillon double	Pittoresque	Aspect monumental	
	302	P104 P105 P106	45 au 49 Chevreul			1					1		1			3
	303	P118	23 Chevreul			1		1	1		1					4
	304	P120	19 Chevreul			1		1								2
	305	P121	12 Péri			1		1								2
	306	P124	18 Péri			1		1			1					3
	307	P127	24 bis Gambetta			1		1	1	1	1					5
	308	P131	32 Gambetta		1			1	1	1	1					5
	309	P139	41 Fernet		1				1	1	1					4
	310	P155	42 Chevreul				1		1		1					3
	311	P157	51 Chevreul			1			1		1					3
	312	P163	1 Fernet			1		1								2
	313	Q2 et Q3	4et6 Fernet			1		1				1				3
	314	P6	10 Cécile		1			1	1	1	1					5

Photo	ID		Adresse	Caractéristique d'une époque				Qualité architecturale			Ensemble bâti cohérent			Particularité		INDICE D'INTÉRÊT
				Bâti avant XXe	Villa bourgeoise	Patrimoine 1920 / 1930	Autre	Matériaux	Détails	Proportions	Quartier	Ensemble particulier	Pavillon double	Pittoresque	Aspect monumental	
	315	Q7	14 Cécile			1		1	1		1					4
	316	P9	8bis Cécile			1		1	1		1					4
	317	Q12	18 Cécile			1		1	1	1	1					5
	318	Q13	18 bis Cécile			1		1	1		1					4
	319	Q15	20 Cécile		1			1	1		1					4
	320	Q16	22 Cécile			1		1	1		1					4
	321	Q19	30 Cécile			1		1			1					3
	322	Q24	7 Grenoble			1		1	1	1	1					5
	323	Q28 et Q29	11 et 11 bis Corbilly			1			1		1		1			4
	324	Q30	9 Corbilly			1		1			1					3
	325	Q31	7 Corbilly			1		1	1		1					4
	326	Q33	3 Corbilly			1		1	1		1					4
	327	Q41	121 République			1		1	1		1					4
	328	Q47	12 Corbilly			1		1	1		1					4

Photo	ID		Adresse	Caractéristique d'une époque				Qualité architecturale			Ensemble bâti cohérent			Particularité		INDICE D'INTÉRÊT
				Bâti avant XXe	Villa bourgeoise	Patrimoine 1920 / 1930	Autre	Matériaux	Détails	Proportions	Quartier	Ensemble particulier	Pavillon double	Pittoresque	Aspect monumental	
	329	Q48	17 Corbilly			1		1			1					3
	330	Q219	6 et 8 Grenoble			1		1	1	1	1					5
	331	Q57	12 Grenoble			1		1	1							3
	332	Q74	52 Raspail			1		1	1		1					4
	333	Q75	39 bis Cécile			1		1	1	1	1					5
	334	Q76	39 Cécile			1		1	1		1					4
	335	Q77	50 Raspail			1		1								2
	336	Q85	25 Cécile			1		1	1							3
	337	Q86	23 Cécile		1			1	1	1	1			1		6
	338	Q93	44 Raspail			1		1	1		1					4
	339	Q94	46 Raspail			1		1	1		1					4
	340	Q96	47 Raspail			1		1	1							3
	341	Q98	51 Raspail			1		1	1		1					4
	342	Q102	57 Raspail			1		1	1		1					4

Photo	ID		Adresse	Caractéristique d'une époque				Qualité architecturale			Ensemble bâti cohérent			Particularité		INDICE D'INTÉRÊT
				Bâti avant XXe	Villa bourgeoise	Patrimoine 1920 / 1930	Autre	Matériaux	Détails	Proportions	Quartier	Ensemble particulier	Pavillon double	Pittoresque	Aspect monumental	
	343	Q108	41 Clemenceau			1		1								2
	344	Q109	43 Clemenceau			1			1		1					3
	345	Q112	47 Clemenceau				1	1				1				3
	346	Q113	55 Clemenceau			1		1	1		1					4
	347	Q115	84 Chevreul				1	1			1					3
	348	Q126 à Q145	37et39 Raspail, 62et64 Chevreul			1		1		1	1	1				5
	349	Q147	33 Raspail			1			1		1					3
	350	Q148	31 Raspail		1			1	1	1	1					5
	351	Q154	55 Chevreul			1		1	1							3
	352	Q156 et Q157	57, 59 Chevreul		1				1	1			1			4
	353	Q165	83 Chevreul		1				1	1	1					4
	354	Q167	85 Chevreul			1		1	1		1					4
	355	Q169	85 bis Chevreul			1		1	1		1					4

Photo	ID		Adresse	Caractéristique d'une époque				Qualité architecturale			Ensemble bâti cohérent			Particularité		INDICE D'INTÉRÊT
				Bâti avant XXe	Villa bourgeoise	Patrimoine 1920 / 1930	Autre	Matériaux	Détails	Proportions	Quartier	Ensemble particulier	Pavillon double	Pittoresque	Aspect monumental	
	356	Q172	61 Clemenceau			1		1	1							3
	357	Q173 et Q174	62, 64 Gambetta			1		1	1				1			4
	358	Q176	63 Clemenceau			1		1	1		1					4
	359	Q182	211 Leclerc			1		1	1							3
	360	Q195	10 Fernet			1		1	1	1	1					5
	361	Q204	35 Clemenceau			1		1	1							3
	362	Q206	41 Cécile			1		1	1	1				1	1	6
	363	Q218 et Q82	31, 33 Cécile			1			1	1	1		1			5
	364	AB5 et AB281	56 Vincennes				1	1	1		1		1			5
	365	AB7	52 Vincennes			1		1	1		1					4
	366	AB65	130 Gambetta			1		1			1					3
	367	AB98	28 Marseille			1		1	1		1					4
	368	AB130	41 Condorcet				1	1		1	1					4
	369	AB136	31 Condorcet				1	1			1					3

Photo	ID		Adresse	Caractéristique d'une époque				Qualité architecturale			Ensemble bâti cohérent			Particularité		INDICE D'INTÉRÊT
				Bâti avant XXe	Villa bourgeoise	Patrimoine 1920 / 1930	Autre	Matériaux	Détails	Proportions	Quartier	Ensemble particulier	Pavillon double	Pittoresque	Aspect monumental	
	370	AB143 et AB0144	17 et 17bis Condorcet			1		1	1		1		1			5
	371	AB155	10 Lyon				1	1	1	1	1					5
	372	AB159	184 République				1		1	1	1					4
	373	AB271	114 Gambetta			1		1	1	1	1					5
	374	AC7	111 Sangnier			1		1			1					3
	375	AC27	24 Ferrer			1		1								2
	376	AC50 et AC51	9et11 Ferrer				1				1		1			3
	377	AC52 et AC53	13et15 Robert Ferrer			1		1		1	1		1			5
	378	AC58 et AC0059	35et37 Ferrer				1				1		1			3
	379	AC80	26 Condorcet				1	1	1	1	1					5
	380	AC84	9 Timbaud			1		1	1		1					4
	381	AC99, AC103 et AC104	210, 212 et 214 République			1		1				1				3
	382	AC147	24 Lune				1	1		1	1					4

Photo	ID		Adresse	Caractéristique d'une époque				Qualité architecturale			Ensemble bâti cohérent			Particularité		INDICE D'INTÉRÊT
				Bâti avant XXe	Villa bourgeoise	Patrimoine 1920 / 1930	Autre	Matériaux	Détails	Proportions	Quartier	Ensemble particulier	Pavillon double	Pittoresque	Aspect monumental	
	383	AC172	30 Ferrer			1		1			1					3
	384	AE5 à 31 - AE70 à AE79	Cité St Vincent de Paul				1			1		1				3
	385															0
	386	AF7	14 Soult				1	1								2
	387	AF53	3 Plateau			1		1	1							3
	388	AF69	26 Plateau			1			1							2
	389	AF120	3 Alexandre			1		1	1	1					1	5
	390	AG7	8 bis Tours			1		1		1	1					4
	391	AG13	20 Vincennes			1		1	1		1					4
	392	AG29	44 Sapins				1	1	1		1					4
	393	AG36 et AG37	49et51 Dalidet				1		1		1		1			4
	394	AG42	39 Dalidet				1	1	1		1					4
	395	AG47	33 Dalidet				1	1	1		1					4
	396	AG79	22 Dalidet			1			1		1					3

Photo	ID		Adresse	Caractéristique d'une époque				Qualité architecturale			Ensemble bâti cohérent			Particularité		INDICE D'INTÉRÊT
				Bâti avant XXe	Villa bourgeoise	Patrimoine 1920 / 1930	Autre	Matériaux	Détails	Proportions	Quartier	Ensemble particulier	Pavillon double	Pittoresque	Aspect monumental	
	397	AG80	24 Dalidet			1			1	1	1					4
	398	AG93	99 Sangnier			1		1	1		1					4
	399	AG128	4 Tours			1		1		1	1					4
	400	AG153	47 Hoche			1		1	1		1					4
	401	AG176 et AG177	16 et 16bis Kleber			1			1	1	1		1			5
	402	AG197	16 Vincennes			1		1			1					3
	403	AH21	24 Clemenceau			1		1			1					3
	404	AH22	22 Clemenceau			1		1	1	1						4
	405	AH25	118 République				1	1								2
	406	AH37	215et217 Leclerc			1		1	1	1						4
	407	AH56	14 Clemenceau			1		1	1		1					4
	408	AH57	16 Clemenceau			1		1		1	1					4
	409	AH62	13 Brest			1		1	1							3
	410	AH84	21 Rouen			1		1	1		1					4

Photo	ID		Adresse	Caractéristique d'une époque				Qualité architecturale			Ensemble bâti cohérent			Particularité		INDICE D'INTÉRÊT
				Bâti avant XXe	Villa bourgeoise	Patrimoine 1920 / 1930	Autre	Matériaux	Détails	Proportions	Quartier	Ensemble particulier	Pavillon double	Pittoresque	Aspect monumental	
	411	AH97	2 Rouen				1	1	1	1	1					5
	412	AH100 et AH101	6 Rouen			1		1	1							3
	413	AH110	140 République			1		1								2
	414	AH121	33 Sangnier			1		1	1	1	1					5
	415	AH131	18 Lille			1			1		1					3
	416	AH138	74 Cécile			1		1			1					3
	417	AH46	5 Clémenceau			1		1	1		1					4
	418	AH150	11 Tours			1		1			1					3
	419	AH151	9 Tours			1		1			1					3
	420	AH152	7 Tours			1		1			1					3
	421	AH160	18 Rouen			1		1	1	1	1					5
	422	AH71	19 Sangnier			1		1	1		1					4
	423	AH178	11 Lille			1		1	1		1					4
	424	AH180	155 République			1		1	1	1					1	5

Photo	ID		Adresse	Caractéristique d'une époque				Qualité architecturale			Ensemble bâti cohérent			Particularité		INDICE D'INTÉRÊT
				Bâti avant XXe	Villa bourgeoise	Patrimoine 1920 / 1930	Autre	Matériaux	Détails	Proportions	Quartier	Ensemble particulier	Pavillon double	Pittoresque	Aspect monumental	
	425	AH85	19 Rouen			1		1	1		1					4
	426	AH39	219 Leclerc		1			1		1				1		4
	427	AJ245 et AJ246	6 à 16 Pergaud				1	1		1		1			1	5
	428	AJ344	Juilliottes				1	1		1		1				4
	429	AO28	43 bis Carnot			1		1								2
	430	AO29	43 Carnot			1				1			1			3
	431	AP8	23 Jouët			1		1	1	1						4
	432	AP10	19 Jouët			1		1	1							3
	433	AP12	15 Jouët		1			1	1	1						4
	434	AP15	85 République			1		1								2
	435	AP16 et AP17	9 et11 Jouët			1		1	1							3
	436	AP17	70 Leclerc													0
	437	AP25	41 Delalain			1		1	1							3
	438	AP29	9 Jouvet													0

Photo	ID		Adresse	Caractéristique d'une époque				Qualité architecturale			Ensemble bâti cohérent			Particularité		INDICE D'INTÉRÊT
				Bâti avant XXe	Villa bourgeoise	Patrimoine 1920 / 1930	Autre	Matériaux	Détails	Proportions	Quartier	Ensemble particulier	Pavillon double	Pittoresque	Aspect monumental	
	439	AP31	74 Leclerc			1			1					1		3
	440	AP32	76 Leclerc			1		1	1							3
	441	AP36	49 Delalain				1	1	1	1						4
	442	AP41 et AP42	57 et 57bis Carnot			1		1		1			1			4
	443	AP46 et AP47	65 et 65bis Carnot			1		1		1			1			4
	444	AP49	67bis Carnot			1		1	1							3
	445	AQ8	38 Leclerc				1	1	1							3
	446	AQ48	7 Grimoult	1				1								2
	447	AQ53	1 Grimoult			1		1	1							3
	448	AQ55	52 Leclerc				1	1	1	1						4
	449	AQ66	39 Delalain													0
	450	AQ67 AQ68 AQ69	29 au 33 Delalain				1			1						2
	451	AQ73	21 Delalain	1				1	1	1						4

Photo	ID		Adresse	Caractéristique d'une époque				Qualité architecturale			Ensemble bâti cohérent			Particularité		INDICE D'INTÉRÊT
				Bâti avant XXe	Villa bourgeoise	Patrimoine 1920 / 1930	Autre	Matériaux	Détails	Proportions	Quartier	Ensemble particulier	Pavillon double	Pittoresque	Aspect monumental	
	452	AQ74	9 Grimoult													0
	453	AQ76	26 Delalain			1		1	1							3
	454	AQ85	44 Delalain			1		1	1							3
	455	AQ87	12 Jouët				1		1							2
	456	AQ90	27 Grimoult			1		1	1	1						4
	457	AQ92	21 Grimoult				1		1					1		3
	458	AQ106	30 Grimoult													0
	459	U15	108 Clemenceau			1		1	1							3
	460	U30 et U31	8et9 Joffre			1		1		1	1		1			5
	461	U99	21 Jemmapes				1	1		1	1					4
	462	U101	29 La Fontaine			1		1	1		1					4
	463	U164	3 La Fontaine			1		1			1					3
	464	U181	14 Jemmapes				1	1		1				1		4
	465	U202	6 Avenir				1	1			1					3

Photo	ID		Adresse	Caractéristique d'une époque				Qualité architecturale			Ensemble bâti cohérent			Particularité		INDICE D'INTÉRÊT
				Bâti avant XXe	Villa bourgeoise	Patrimoine 1920 / 1930	Autre	Matériaux	Détails	Proportions	Quartier	Ensemble particulier	Pavillon double	Pittoresque	Aspect monumental	
	466	V6	30 Fédération		1			1	1	1	1					5
	467	V14	9 Molière			1		1	1		1					4
	468	V174	38 Joffre				1	1		1	1					4
	469	V23	41 Joffre				1		1	1	1			1		5
	470	V37	24 Fédération			1		1	1		1					4
	471	V44	73 Convention			1			1	1	1					4
	472	V52	87 Condorcet			1		1		1		1				4
	473	V57	92 Convention			1		1	1		1					4
	474	V73	51bis 14 Juillet			1		1	1		1					4
	475	V105	93 Concorde				1	1		1	1					4
	476	V109	82 14 Juillet			1		1	1		1					4
	477	V112	85 Concorde				1	1			1			1		4
	478	V123	75 Concorde				1			1	1					3
	479	V130	6 Fédération			1			1		1					3

Photo	ID		Adresse	Caractéristique d'une époque				Qualité architecturale			Ensemble bâti cohérent			Particularité		INDICE D'INTÉRÊT
				Bâti avant XXe	Villa bourgeoise	Patrimoine 1920 / 1930	Autre	Matériaux	Détails	Proportions	Quartier	Ensemble particulier	Pavillon double	Pittoresque	Aspect monumental	
	480	V132	4 Fédération			1			1		1					3
	481	X9	13 Michelet			1		1								2
	482	X11 X13 X14	17 Michelet, 48et50 Joffre			1		1		1		1				4
	483	X16 X58 X61	27et19 Heurtel													0
	484	X35	82 Condorcet			1		1		1		1				4
	485	X44	111 Concorde			1		1			1					3
	486	X65	84 Concorde			1		1		1		1				4
	487	Y1	70 Condorcet				1	1		1	1					4
	488	Y35	130 Gravelle			1		1	1		1					4
	489	Y41	127 Joinville			1		1	1		1					4
	490	Y54	107 Joinville			1		1	1		1					4
	491	Y58	56 Condorcet			1		1	1		1					4
	492	Y61	98 Joinville			1		1	1		1					4

Photo	ID		Adresse	Caractéristique d'une époque				Qualité architecturale			Ensemble bâti cohérent			Particularité		INDICE D'INTÉRÊT
				Bâti avant XXe	Villa bourgeoise	Patrimoine 1920 / 1930	Autre	Matériaux	Détails	Proportions	Quartier	Ensemble particulier	Pavillon double	Pittoresque	Aspect monumental	
	493	Y79	225 Gambetta			1		1	1		1					4
	494	Y81	221 Gambetta			1		1			1					3
	495	Y82 et Y83	217 Gambetta			1		1	1		1					4
	496	Y87	193 Gambetta			1		1		1	1					4
	497	Y93	187 Gambetta			1		1	1		1					4
	498	Y99	233 République			1		1			1					3
	499	Y117	71 Michelet			1		1	1		1					4
	500	Y121	63 Michelet			1		1			1					3
	501	Y125	96 Concorde			1		1	1	1	1			1		6
	502	Y132	261 République			1		1	1					1		4
	503	Z2	82 Vincennes			1		1	1		1					4
	504	Z34	60 Concorde			1		1	1		1					4
	505	Z50	69 Condorcet			1		1	1		1					4
	506	Z82	75 Joinville			1		1	1		1					4

Photo	ID		Adresse	Caractéristique d'une époque				Qualité architecturale			Ensemble bâti cohérent			Particularité		INDICE D'INTÉRÊT
				Bâti avant XXe	Villa bourgeoise	Patrimoine 1920 / 1930	Autre	Matériaux	Détails	Proportions	Quartier	Ensemble particulier	Pavillon double	Pittoresque	Aspect monumental	
	507	Z95	61 Condorcet			1		1	1		1					4
	508	Z99	96 Joinville			1		1	1		1					4
	509	Z100	55 Condorcet			1		1	1		1					4
	510	Z141	161 Gambetta			1		1	1		1					4
	511	Z149 et Z150	181 et 181bis Gambetta			1				1	1		1			4
	512	Z176	91 Gravelle				1	1	1	1	1					5
	513	Z182	159 Gambetta			1		1	1		1					4
	514	S1 et S2	78et80 Clemenceau			1		1		1	1	1	1			6
	515	S5 et S6	70 Clemenceau, 129 Normandie			1		1		1	1	1	1			6
	516	S9 et S13	6et8 Concorde			1		1		1	1	1	1			6
	517	S10 et S11	133et135 Normandie			1		1		1	1	1				5
	518	S12 et S15	137et139 Normandie			1		1		1	1	1	1			6
	519	S16 à S21	141à147 Normandie ; 12et14Concorde			1		1	1	1		1				5

Photo	ID		Adresse	Caractéristique d'une époque				Qualité architecturale			Ensemble bâti cohérent			Particularité		INDICE D'INTÉRÊT
				Bâti avant XXe	Villa bourgeoise	Patrimoine 1920 / 1930	Autre	Matériaux	Détails	Proportions	Quartier	Ensemble particulier	Pavillon double	Pittoresque	Aspect monumental	
	520	S18 et S22	14et16 Concorde			1		1		1	1	1	1			6
	521	S23	18 Concorde			1		1		1	1	1				5
	522	S24 et S25	149et151 Normandie			1		1		1	1	1	1			6
	523	S26 et S29	153et155 Normandie			1		1		1	1	1	1			6
	524	S27 et S28	20et22 Concorde			1		1		1	1	1	1			6
	525	S30 et S31	19et21 Renard			1		1		1	1	1	1			6
	526	S32 et S33	23et25 Renard			1		1		1	1	1	1			6
	527	S34 et S35	27et29 Renard			1		1		1	1	1	1			6
	528	AC 41/42	4-4bis Ferrer													0
	529	S46	36 Concorde			1			1	1	1					4
	530	AC48	5 Ferrer													0
	531	S53	42 bis Concorde			1		1	1	1	1		1			6
	532	S61	173 Normandie			1		1	1		1					4
	533	S64	167 Normandie			1		1	1		1					4

Photo	ID		Adresse	Caractéristique d'une époque				Qualité architecturale			Ensemble bâti cohérent			Particularité		INDICE D'INTÉRÊT
				Bâti avant XXe	Villa bourgeoise	Patrimoine 1920 / 1930	Autre	Matériaux	Détails	Proportions	Quartier	Ensemble particulier	Pavillon double	Pittoresque	Aspect monumental	
	534	S65	165 Normandie			1		1	1		1					4
	535	S68	159 Normandie			1		1	1		1					4
	536	S91	143 Roger François			1		1			1					3
	537	S98	129 Roger François			1		1	1		1					4
	538	S102	12 Renard				1	1		1	1					4
	539	S103	9 Renard		1			1	1	1	1					5
	540	S106 et S107	9bis et 9ter Renard			1		1	1	1	1		1			6
	541	S108 et S109	11et13 Renard			1		1		1	1	1	1			6
	542	S110 et S111	15et17 Renard			1				1	1	1	1			5
	543	S112 et S113	148et146 Normandie			1		1		1	1	1	1			6
	544	S114 et 115	144et142 Normandie			1				1	1	1	1			5
	545	S116 et S117	140et138 Normandie			1				1	1	1	1			5
	546	S118 et S119	136et134 Normandie			1				1	1	1	1			5
	547	S122 et S123	132et130 Normandie			1		1	1	1		1				5

Photo	ID		Adresse	Caractéristique d'une époque				Qualité architecturale			Ensemble bâti cohérent			Particularité		INDICE D'INTÉRÊT
				Bâti avant XXe	Villa bourgeoise	Patrimoine 1920 / 1930	Autre	Matériaux	Détails	Proportions	Quartier	Ensemble particulier	Pavillon double	Pittoresque	Aspect monumental	
	548	S125 et S124	126et128 Normandie			1		1		1	1	1	1			6
	549	S127 et S128	66 Clemenceau			1		1		1	1	1	1			6
	550	AC138	12 Lune				1	1		1	1					4
	551	S141	5 Renard			1		1	1		1					4
	552	S170 et S171	63et61 Vincennes				1	1	1	1	1		1			6
	553	Z153	49 Condorcet			1		1	1		1					4
	554	T3	4 La Fontaine				1	1			1					3
	555	T5	8 La Fontaine			1		1	1		1					4
	556	T38	98 Clemenceau			1		1								2
	557	T41	6 Convention			1		1	1		1					4
	558	T52	36 Jemmapes			1			1		1					3
	559	T61	81 Reims			1		1								2
	560	T77	3 Concorde				1	1			1					3
	561	T90	76 Reims			1		1	1		1					4

Photo	ID		Adresse	Caractéristique d'une époque				Qualité architecturale			Ensemble bâti cohérent			Particularité		INDICE D'INTÉRÊT
				Bâti avant XXe	Villa bourgeoise	Patrimoine 1920 / 1930	Autre	Matériaux	Détails	Proportions	Quartier	Ensemble particulier	Pavillon double	Pittoresque	Aspect monumental	
	562	T95	82 Reims			1		1			1					3
	563	T165	49 14 Juillet			1		1	1							3
	564	T190	41 Concorde				1	1		1	1					4
	565	T223	1 Fédération			1		1	1							3
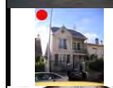	566	T264	90 Reims				1	1		1	1					4
	567	R1	54bis, 56 Clemenceau			1		1	1							3
	568	R5	54 Clemenceau			1		1	1							3
	569	R6	52 Clemenceau			1		1	1							3
	570	R19	97 Chevreul				1	1	1	1	1					5
	571	R48	135 Chevreul			1		1	1		1					4
	572	R51	129 Chevreul				1	1	1	1	1					5
	573	R53	125 Chevreul			1		1			1					3
	574	R61	112 Chevreul			1		1			1					3
	575	R70	43 Vincennes			1		1		1	1					4

Photo	ID		Adresse	Caractéristique d'une époque				Qualité architecturale			Ensemble bâti cohérent			Particularité		INDICE D'INTÉRÊT
				Bâti avant XXe	Villa bourgeoise	Patrimoine 1920 / 1930	Autre	Matériaux	Détails	Proportions	Quartier	Ensemble particulier	Pavillon double	Pittoresque	Aspect monumental	
	576	R76	101 Raspail			1					1					2
	577	R82	89 Raspail			1		1	1		1					4
	578	R84	14 Basch			1		1			1					3
	579	R88	22 Basch			1		1	1		1					4
	580	R100	42 Clemenceau			1		1	1	1	1				1	6
	581	R103	73 Raspail			1		1	1							3
	582	R107	17 Basch			1		1	1		1					4
	583	R124	66 Raspail			1		1			1					3
	584	R134	57 Cécile			1		1	1	1	1					5
	585	R135	59 Cécile			1		1	1		1					4
	586	R143	69 Cécile			1		1			1					3
	587	R145	2 Basch			1		1	1							3
	588	R152	100 Raspail			1		1	1		1					4
	589	R171	23 Vincennes			1		1			1					3

Photo	ID		Adresse	Caractéristique d'une époque				Qualité architecturale			Ensemble bâti cohérent			Particularité		INDICE D'INTÉRÊT
				Bâti avant XXe	Villa bourgeoise	Patrimoine 1920 / 1930	Autre	Matériaux	Détails	Proportions	Quartier	Ensemble particulier	Pavillon double	Pittoresque	Aspect monumental	
	590	R190	20 Basch			1		1	1	1	1			1		6
	591	R217	37 Vincennes			1		1			1					3
	592	R228	12 Basch			1		1	1		1					4
	593	AL9 AL11 AL26	44, 48, 50 Hugo	1								1				2
	594	AH15	147 République				1	1			1					3
	595	AM37	28 Carnot			1		1	1							3
	596	AM51	57 Médéric				1	1	1							3
	597	AM89	59 Hugo			1		1	1							3
	598	AM101	61 Hugo			1		1	1							3
	599	AM119	57bis Médéric				1	1	1							3
	600	AN50	Méderic			1		1			1					3
	601	AN8	17 Hugo			1		1	1							3
	602	AP29	70 G.Leclerc	1												1

Photo	ID		Adresse	Caractéristique d'une époque				Qualité architecturale			Ensemble bâti cohérent			Particularité		INDICE D'INTÉRÊT
				Bâti avant XXe	Villa bourgeoise	Patrimoine 1920 / 1930	Autre	Matériaux	Détails	Proportions	Quartier	Ensemble particulier	Pavillon double	Pittoresque	Aspect monumental	
	603	AR1	82 Du 11 Novembre 1918			1		1	1							3
	604	AR18	66 Du 11 Novembre 1918			1		1	1							3
	605	AS127	8 Parmentier				1					1				2
	606	AT109	46 Georges			1		1								2
	607	AT110	48 Georges		1						1					2
	608	AT148	19 Georges				1	1								2
	609	AT26	37 Georges			1			1							2
	610	AT41	24 Delaporte		1					1	1					3
	611	AT58	9 Ricois			1					1					2
	612	AT87	16 Braille		1						1					2
	613	AV20	4 Georges			1		1								2
	614	AX3	4 Semard				1		1							2
	615	AX33	6 Simon			1		1								2

Photo	ID		Adresse	Caractéristique d'une époque				Qualité architecturale			Ensemble bâti cohérent			Particularité		INDICE D'INTÉRÊT
				Bâti avant XXe	Villa bourgeoise	Patrimoine 1920 / 1930	Autre	Matériaux	Détails	Proportions	Quartier	Ensemble particulier	Pavillon double	Pittoresque	Aspect monumental	
	616	AX8	27 Semard			1		1								2
	617	AY28	32 Lissac			1			1							2
	618	AY53	136 Jaures			1		1	1							3
	619	AY74	13 Lissac				1	1	1							3
	620	AY75	15 Lissac			1		1								2
	621	AY76	17 Lissac			1		1								2
	622	AY77	17bis Lissac				1	1								2
	623	AY92	43 Lissac				1		1							2
	624	AY115	63 Semard			1		1								2
	625	AZ32	16 Lozere		1				1							2
	626	AZ4	3 Rodier			1		1	1							3
	627	AZ41	19 Lozere				1	1								2
	628	AZ5	5 Rodier			1			1							2
	629	AZ78	20 Rodier		1				1							2

Photo	ID		Adresse	Caractéristique d'une époque				Qualité architecturale			Ensemble bâti cohérent			Particularité		INDICE D'INTÉRÊT
				Bâti avant XXe	Villa bourgeoise	Patrimoine 1920 / 1930	Autre	Matériaux	Détails	Proportions	Quartier	Ensemble particulier	Pavillon double	Pittoresque	Aspect monumental	
	630	AZ79	18 Rodier			1		1	1							3
	631	BC19	6 Bruxelles			1			1							2
	632	BD2	Springer				1	1	1			1		1		5
	633	BD3-4	Springer				1	1	1			1		1		5
	634	BD5	Springer				1	1	1			1		1		5
	635	BD6	Springer				1	1	1			1		1		5
	636	BE1	21 Valenton			1		1								2
	637	BE109	74 Strasbourg	1							1					2
	638	BE116	58 Strasbourg				1		1		1					3
	639	BE144	92 Mederic			1			1		1					3
	640	BE158	24 Belfort				1									1
	641	BE159	24 Belfort				1		1							2
	642	BE168	66 Strasbourg				1		1		1					3
	643	BE17	26 Brazeilles			1			1		1					3

Photo	ID		Adresse	Caractéristique d'une époque				Qualité architecturale			Ensemble bâti cohérent			Particularité		INDICE D'INTÉRÊT
				Bâti avant XXe	Villa bourgeoise	Patrimoine 1920 / 1930	Autre	Matériaux	Détails	Proportions	Quartier	Ensemble particulier	Pavillon double	Pittoresque	Aspect monumental	
	644	BE175	2 Brazeilles			1			1	1	1					4
	645	BE182	66 Metz			1					1					2
	646	BE22	36 Brazeilles			1					1					2
	647	BE43	5 Colmar			1		1			1					3
	648	BE58	27 Brazeilles				1	1			1					3
	649	BE69	42 Noyers	1							1					2
	650	BE74	32 Noyers			1			1		1					3
	651	BE82	37 Noyers			1		1								2
	652	BE9	12 Brazeilles			1			1		1					3
	653	BF119	15 Noyers				1		1	1	1					4
	654	BF127	131 Jaures			1		1								2
	655	BF154	137 Jaures			1		1								2
	656	BF159	8 Belfort			1			1		1					3
	657	BF176	5 Valenton			1			1		1					3

Photo	ID		Adresse	Caractéristique d'une époque				Qualité architecturale			Ensemble bâti cohérent			Particularité		INDICE D'INTÉRÊT
				Bâti avant XXe	Villa bourgeoise	Patrimoine 1920 / 1930	Autre	Matériaux	Détails	Proportions	Quartier	Ensemble particulier	Pavillon double	Pittoresque	Aspect monumental	
	658	BF178	3 Valenton				1	1								2
	659	BF23	3 Mulhouse			1			1		1					3
	660	BF24	109 Jaures				1		1	1						3
	661	BF28	115 Jaures			1		1								2
	662	BF29	4 Mulhouse				1	1	1		1					4
	663	BF5	35 Mulhouse			1		1			1					3
	664	BF60	2 Metz			1		1								2
	665	BF7	33 Mulhouse			1			1		1					3
	666	BF78	31 Strasbourg			1			1		1					3
	667	BF96	127 Jaures			1		1								2
	668	BG49	41 Liberté			1			1		1					3
	669	BG67	4 Turin			1			1		1					3
	670	BH2	157 Jaures			1		1								2
	671	BH3	157 Jaures			1		1								2

Photo	ID		Adresse	Caractéristique d'une époque				Qualité architecturale			Ensemble bâti cohérent			Particularité		INDICE D'INTÉRÊT
				Bâti avant XXe	Villa bourgeoise	Patrimoine 1920 / 1930	Autre	Matériaux	Détails	Proportions	Quartier	Ensemble particulier	Pavillon double	Pittoresque	Aspect monumental	
	672	AN18	24 République			1		1	1		1					4
	673	AN25	9001 Hugo	1				1		1				1	1	5
	674	AN31	3 Bretons	1								1		1		3
	675	AN32	5 Bretons	1					1			1		1		4
	676	AN54	6 Carnot			1		1								2
	677	AN90	9 Hugo	1												1
	678	AN114	9 Bretons	1								1		1		3
	679	AN129	13 Bretons	1								1		1		3
	680	AS2	59 De Gaulle	1							1					2
	681	AS3	59 De Gaulle	1							1					2
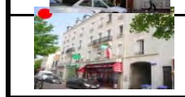	682	AS4	61 De Gaulle	1							1					2
	683	AS9	4 Parmentier				1				1	1				3
	684	AS10	6 Parmentier	1							1	1				3
	685	AS41 à AS45	passage Imberdis				1	1		1		1		1		5

Photo	ID		Adresse	Caractéristique d'une époque				Qualité architecturale			Ensemble bâti cohérent			Particularité		INDICE D'INTÉRÊT
				Bâti avant XXe	Villa bourgeoise	Patrimoine 1920 / 1930	Autre	Matériaux	Détails	Proportions	Quartier	Ensemble particulier	Pavillon double	Pittoresque	Aspect monumental	
	686	AS46	63 De Gaulle	1							1	1				3
	687	AS47	67 De Gaulle	1							1	1				3
	688	AS49	71 De Gaulle			1		1	1	1		1				5
	689	AS50 AS52 AS77	73, 77, 75 De Gaulle	1							1	1				3
	690	AS56 et AS57	21 Parmentieret15 République			1		1	1				1			4
	691	AS59	33 République			1		1	1	1					1	5
	692	AS64	14 Parmentier			1		1	1		1					4
	693	AS76	16 Parmentier			1		1			1					3
	694	AS97	18 P.V. Couturier	1					1		1					3
	695	AS121	école Parmentier	1											1	2
	696	AS127	53 Delaporte				1				1	1				3
	697	AT1	27 De Gaulle				1				1	1				3
	698	AT2	1 Delaporte			1		1	1		1	1				5
	699	AT3	3 Delaporte			1		1			1	1				4

Photo	ID		Adresse	Caractéristique d'une époque				Qualité architecturale			Ensemble bâti cohérent			Particularité		INDICE D'INTÉRÊT
				Bâti avant XXe	Villa bourgeoise	Patrimoine 1920 / 1930	Autre	Matériaux	Détails	Proportions	Quartier	Ensemble particulier	Pavillon double	Pittoresque	Aspect monumental	
	700	AT4	5 Delaporte		1				1	1	1					4
	701	AT5	7 Delaporte		1					1	1					3
	702	AT6	9 Delaporte		1				1		1					3
	703	AT11 et AT12	17, 19 Delaporte		1			1	1	1	1		1			6
	704	AT15 et AT16	27, 29 Delaporte			1		1	1		1		1			5
	705	AT20	51 Delaporte			1		1	1		1					4
	706	AT24	44bis Delaporte			1			1		1					3
	707	AT27	42 Delaporte	1					1	1	1			1		5
	708	AT28	40 Delaporte	1					1		1					3
	709	AT37	28 Delaporte	1					1	1	1					4
	710	AT47	12 Delaporte				1	1	1	1	1			1		6
	711	AT51	6 Delaporte	1					1		1	1				4
	712	AT52 et AT53	33et35 De Gaulle				1					1				2
	713	AT54	37 De Gaulle				1	1	1		1	1				5

Photo	ID		Adresse	Caractéristique d'une époque				Qualité architecturale			Ensemble bâti cohérent			Particularité		INDICE D'INTÉRÊT
				Bâti avant XXe	Villa bourgeoise	Patrimoine 1920 / 1930	Autre	Matériaux	Détails	Proportions	Quartier	Ensemble particulier	Pavillon double	Pittoresque	Aspect monumental	
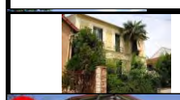	714	AT57	7 Riçois		1				1		1					3
	715	AT59	11 Riçois			1		1	1		1					4
	716	AT63	41 De Gaulle				1	1	1		1	1				5
	717	AT64	15 Saint Georges			1		1	1		1					4
	718	AT67	19 Saint Georges				1		1		1					3
	719	AT69	23 Saint Georges		1				1	1	1					4
	720	AT71	22 Saint Georges			1		1	1		1					4
	721	AT72	20 Saint Georges		1				1	1	1					4
	722	AT73	18 Saint Georges	1							1	1				3
	723	AT74	14 Saint Georges	1							1	1				3
	724	AT80	7 PV Couturier			1		1	1							3
	725	AT82	1 Braille		1					1	1					3
	726	AT84	3 Braille		1					1	1					3
	727	AT89 et AT90	14et12 Braille			1			1		1		1			4

Photo	ID		Adresse	Caractéristique d'une époque				Qualité architecturale			Ensemble bâti cohérent			Particularité		INDICE D'INTÉRÊT
				Bâti avant XXe	Villa bourgeoise	Patrimoine 1920 / 1930	Autre	Matériaux	Détails	Proportions	Quartier	Ensemble particulier	Pavillon double	Pittoresque	Aspect monumental	
	728	AT91 et AT92	10et8 Braille			1			1		1		1			4
	729	AT93	6 Braille		1				1	1	1					4
	730	AT94	13 PV Couturier		1					1	1					3
	731	AT97	30 Saint Georges				1		1	1	1					4
	732	AT98	32 Saint Geroges		1				1	1	1					4
	733	AT100	17 P.V. Couturier		1				1	1	1					4
	734	AT102	36 Saint Georges		1					1	1					3
	735	AT103	40 Saint Georges				1	1	1		1					4
	736	AT104	19 P.V. Couturier		1			1	1		1			1		5
	737	AT105	21 P.V. Couturier	1					1		1					3
	738	AT106	23 P.V. Couturier			1		1	1	1	1					5
	739	AT107	42 Saint Georges				1		1	1	1		1			5
	740	AT111	25 P.V. Couturier				1				1					2
	741	AT112	27 P.V. Couturier				1			1	1					3

Photo	ID		Adresse	Caractéristique d'une époque				Qualité architecturale			Ensemble bâti cohérent			Particularité		INDICE D'INTÉRÊT
				Bâti avant XXe	Villa bourgeoise	Patrimoine 1920 / 1930	Autre	Matériaux	Détails	Proportions	Quartier	Ensemble particulier	Pavillon double	Pittoresque	Aspect monumental	
	742	AT117	54 Saint Georges		1					1	1					3
	743	AT118	48 Delaporte		1				1	1	1					4
	744	AT123 et AT96	15 et 15bis P.V. Couturier				1	1	1	1	1				1	6
	745	AT136	25 bis Saint Georges		1				1	1	1				1	5
	746	AT140	13bis P.V. Couturier			1		1	1		1					4
	747	AT145	23 Delaporte		1				1	1	1					4
	748	AV12	88bis De Gaulle	1					1		1	1				4
	749	AV13	90 De Gaulle	1					1		1	1				4
	750	AV15	7 Saint Georges				1	1	1		1					4
	751	AV16 et AV17	5, 3 Saint Georges				1	1	1		1					4
	752	AV17	3 Saint Georges				1			1	1			1		4
	753	AV19	14 Simon				1		1		1					3
	754	AV24	96 De Gaulle				1	1	1		1	1				5
	755	AV27	8 Deplanque				1			1						2

Photo	ID		Adresse	Caractéristique d'une époque				Qualité architecturale			Ensemble bâti cohérent			Particularité		INDICE D'INTÉRÊT
				Bâti avant XXe	Villa bourgeoise	Patrimoine 1920 / 1930	Autre	Matériaux	Détails	Proportions	Quartier	Ensemble particulier	Pavillon double	Pittoresque	Aspect monumental	
	756	AV30	5 Lisle				1	1	1	1					1	5
	757	AX6	6 Sémard	1				1	1		1					4
	758	AX24	9 Deplanque			1		1								2
	759	AX25	7 Deplanque			1		1	1	1	1					5
	760	AX27	5 Deplanque	1							1					2
	761	AX28	8 Simon		1			1	1	1	1					5
	762	AX30	104 De Gaulle	1					1		1					3
	763	AX32	4 Simon	1							1					2
	764	AX49	118 De Gaulle	1				1	1	1	1			1	1	7
	765	AX57	1 Simon	1					1						1	3
	766	AX68	108 De Gaulle	1					1		1					3
	767	AX37 AX39 AX40 AX45	8, 6, 3 Cité Mairie			1		1				1				3
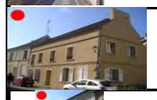	768	AY1	2 Bretons	1								1		1		3
	769	AY2	4 Bretons	1					1			1		1		4

Photo	ID		Adresse	Caractéristique d'une époque				Qualité architecturale			Ensemble bâti cohérent			Particularité		INDICE D'INTÉRÊT
				Bâti avant XXe	Villa bourgeoise	Patrimoine 1920 / 1930	Autre	Matériaux	Détails	Proportions	Quartier	Ensemble particulier	Pavillon double	Pittoresque	Aspect monumental	
	770	AY2	6 Bretons	1								1		1		3
	771	AY3	8 Bretons	1								1		1		3
	772	AY4	87 Jaurès	1								1				2
	773	AY5	89 Jaurès	1								1		1		3
	774	AY17	93 bis Jaurès				1		1	1						3
	775	AY22	10 République	1							1					2
	776	AY23	8 République				1	1	1		1					4
	777	AY24	1 Pasteur				1	1	1		1					4
	778	AY25	3 Pasteur				1	1								2
	779	AY26	5 Pasteur				1	1			1					3
	780	AY27	7 Pasteur				1	1	1		1					4
	781	AY30	14 Lesieur			1		1	1							3
	782	AY31 et AY32	12 Lesieur			1			1	1			1			4
	783	AY34	angle pasteur/ lissac			1		1	1		1					4

Photo	ID		Adresse	Caractéristique d'une époque				Qualité architecturale			Ensemble bâti cohérent			Particularité		INDICE D'INTÉRÊT
				Bâti avant XXe	Villa bourgeoise	Patrimoine 1920 / 1930	Autre	Matériaux	Détails	Proportions	Quartier	Ensemble particulier	Pavillon double	Pittoresque	Aspect monumental	
	784	AY36	4 Lesieur	1					1		1					3
	785	AY37	128 bis Jaurès			1		1	1		1					4
	786	AY39	132 Jaurès				1		1		1					3
	787	AY40	132bis Jaurès			1		1	1		1					4
	788	AY43	18 Lissac			1		1	1	1		1				5
	789	AY44	16 Lissac			1		1	1			1				4
	790	AY45	14 Louvain			1		1	1			1				4
	791	AY46	12 Louvain			1		1	1			1				4
	792	AY47 et AY48	10 Louvain			1		1	1	1		1	1			6
	793	AY51	4 Louvain				1	1	1	1						4
	794	AY54	3 Louvain			1			1							2
	795	AY58	9 Louvain				1	1		1						3
	796	AY61	6 Lissac			1		1	1							3
	797	AY63	2 Lissac			1		1	1							3

Photo	ID		Adresse	Caractéristique d'une époque				Qualité architecturale			Ensemble bâti cohérent			Particularité		INDICE D'INTÉRÊT
				Bâti avant XXe	Villa bourgeoise	Patrimoine 1920 / 1930	Autre	Matériaux	Détails	Proportions	Quartier	Ensemble particulier	Pavillon double	Pittoresque	Aspect monumental	
	798	AY64	142 Jaurès			1		1	1		1					4
	799	AY65	144 Jaurès				1	1		1						3
	800	AY70	4 du Parc			1		1	1			1				4
	801	AY71	2 du Parc			1		1	1			1				4
	802	AY73	11 Lissac		1				1	1		1				4
	803	AY78	19 Lissac			1			1			1				3
	804	AY80	21 Lissac			1		1	1			1				4
	805	AY81	23 Lissac			1		1	1			1				4
	806	AY84	27 Lissac		1			1	1	1		1				5
	807	AY85	29 Lissac		1			1	1	1		1				5
	808	AY86 et AY87	31, 33 Lissac			1			1	1		1	1			5
	809	AY93	45 Lissac			1		1	1		1					4
	810	AY94	47 Lissac			1			1		1					3
	811	AY95 et AY96	3 Salanson, 11 Pasteur			1		1	1		1					4

Photo	ID		Adresse	Caractéristique d'une époque				Qualité architecturale			Ensemble bâti cohérent			Particularité		INDICE D'INTÉRÊT
				Bâti avant XXe	Villa bourgeoise	Patrimoine 1920 / 1930	Autre	Matériaux	Détails	Proportions	Quartier	Ensemble particulier	Pavillon double	Pittoresque	Aspect monumental	
	812	AY98	4, 6 République			1		1	1							3
	813	AY100	5 place Salanson			1		1			1					3
	814	AY101	33 Sémard			1		1	1							3
	815	AY103	37 Sémard			1			1							2
	816	AY104	39 Sémard			1		1	1							3
	817	AY109	51 Sémard			1		1	1	1						4
	818	AY115	63 Sémard			1		1	1							3
	819	AY118	69 Sémard			1		1	1							3
	820	AY120	73 Sémard			1		1	1							3
	821	AY127	158 Jaurès			1		1	1		1					4
	822	AY128	160 Jaurès			1		1	1		1					4
	823	AY129	3 Lozère	1					1							2
	824	AY135	97 Jaurès	1					1		1					3
	825	AY143	11 Lesieur		1			1	1	1						5

Photo	ID		Adresse	Caractéristique d'une époque				Qualité architecturale			Ensemble bâti cohérent			Particularité		INDICE D'INTÉRÊT
				Bâti avant XXe	Villa bourgeoise	Patrimoine 1920 / 1930	Autre	Matériaux	Détails	Proportions	Quartier	Ensemble particulier	Pavillon double	Pittoresque	Aspect monumental	
	826	AY148	5 Lesieur	1					1		1					3
	827	AY166	12 République	1					1		1					3
	828	AY171	8 Lozère	1					1	1						3
	829	AY33 et AY34	10et8 Lesieur			1				1			1			3
	830	AZ7	9 Rodier			1		1	1	1						4
	831	AZ9	18 Sémard			1		1	1							3
	832	AZ11	24 Sémard			1		1	1							3
	833	AZ13	15 Rodier			1		1	1							3
	834	AZ15	28 Sémard			1		1	1	1						4
	835	AZ33	18 Pelet de la Lozère			1		1	1							3
	836	AZ35	22 Lozère													0
	837	AZ36 et AZ37	22bis et 22ter Lozère													0
	838	AZ40	21 Lozère			1		1	1							3
	839	AZ82	12 Rodier		1			1	1	1						4

Photo	ID		Adresse	Caractéristique d'une époque				Qualité architecturale			Ensemble bâti cohérent			Particularité		INDICE D'INTÉRÊT
				Bâti avant XXe	Villa bourgeoise	Patrimoine 1920 / 1930	Autre	Matériaux	Détails	Proportions	Quartier	Ensemble particulier	Pavillon double	Pittoresque	Aspect monumental	
	840	AZ87	2 Rodier			1		1								2
	841	AZ91	2 Rodier			1		1	1							3
	842	AZ94 et AZ28	38, 36 Sémard			1		1	1							3
	843	AZ105	32, 34 Sémard			1		1	1							3
	844	AZ109	12 Sémard			1		1	1							3
	845	BC3	176 Jaurès		1			1	1	1						4
	846	BC8	180 Jaurès			1		1		1					1	4
	847	BC18	2 Bruxelles			1		1	1							3
	848	BC22	12 Bruxelles			1		1								2
	849	BC84	178 Jaurès			1		1	1	1		1				5
	850	BC96	9 Liberté			1		1	1	1		1				5
	851	BE14	22 Bazeilles				1	1	1	1	1					5
	852	BE15	24 Bazeilles			1		1	1		1					4
	853	BE23	38 Bazeilles				1		1	1	1					4

Photo	ID		Adresse	Caractéristique d'une époque				Qualité architecturale			Ensemble bâti cohérent			Particularité		INDICE D'INTÉRÊT
				Bâti avant XXe	Villa bourgeoise	Patrimoine 1920 / 1930	Autre	Matériaux	Détails	Proportions	Quartier	Ensemble particulier	Pavillon double	Pittoresque	Aspect monumental	
	854	BE25	32 Belfort				1		1	1	1					4
	855	BE29	9 Bazeilles				1		1	1	1					4
	856	BE33	1bis Bazeilles			1		1			1					3
	857	BE41	25 Belfort			1		1			1					3
	858	BE42	5bis Colmar			1		1	1		1					4
	859	BE44	27 Belfort			1			1		1					3
	860	BE56	23 Bazeilles			1		1			1		1			4
	861	BE57	25 Bazeilles			1		1			1		1			4
	862	BE59	29 Bazeilles				1	1	1		1					4
	863	BE60	31 Bazeilles			1		1	1		1					4
	864	BE61	33 Bazeilles			1		1			1					3
	865	BE86 et BE87	45, 47 des Noyers			1		1	1		1		1			5
	866	BE92	59 des Noyers				1	1		1					1	4
	867	BE96	67 des Noyers			1			1		1					3

Photo	ID		Adresse	Caractéristique d'une époque				Qualité architecturale			Ensemble bâti cohérent			Particularité		INDICE D'INTÉRÊT
				Bâti avant XXe	Villa bourgeoise	Patrimoine 1920 / 1930	Autre	Matériaux	Détails	Proportions	Quartier	Ensemble particulier	Pavillon double	Pittoresque	Aspect monumental	
	868	BE98	71 des Noyers			1			1		1					3
	869	BE112	68 Strasbourg			1			1		1					3
	870	BE124	40 Metz			1		1			1					3
	871	BE127	39 Strasbourg			1			1		1					3
	872	BE130	41 Strasbourg			1		1	1		1					4
	873	BE142	69 Strasbourg			1		1	1		1					4
	874	BE145	90ter Médéric			1		1	1		1					4
	875	BE146	90et90 bis Médéric			1			1		1		1			4
	876	BE164	73 des Noyers			1			1		1					3
	877	BF8	31 Mulhouse			1		1	1		1					4
	878	BF18	13 Mulhouse			1		1	1		1					4
	879	BF20	9 Mulhouse				1	1	1		1					4
	880	BF22	5 Mulhouse				1	1			1					3
	881	BF27	113 Jaurès		1			1	1	1	1					5

Photo	ID		Adresse	Caractéristique d'une époque				Qualité architecturale			Ensemble bâti cohérent			Particularité		INDICE D'INTÉRÊT
				Bâti avant XXe	Villa bourgeoise	Patrimoine 1920 / 1930	Autre	Matériaux	Détails	Proportions	Quartier	Ensemble particulier	Pavillon double	Pittoresque	Aspect monumental	
	882	BF36	18 Mulhouse			1		1	1		1					4
	883	BF38	22 Mulhouse			1		1	1		1					4
	884	BF40	26 Mulhouse			1			1		1					3
	885	BF43	30 Mulhouse				1	1	1	1	1					5
	886	BF46	21 Metz			1		1	1		1					4
	887	BF47	19 Metz			1		1	1		1					4
	888	BF56	3 Metz			1		1		1	1					4
	889	BF59	119 Jaurès				1	1	1	1	1					5
	890	BF61	4 Metz			1					1					2
	891	BF62	6 Metz				1	1	1		1					4
	892	BF68	16bis Metz				1	1	1	1	1					5
	893	BF70	20 Metz			1		1	1		1					4
	894	BF74	28 Metz				1	1	1	1	1					5
	895	BF83	23 Strasbourg				1	1			1					3

Photo	ID		Adresse	Caractéristique d'une époque				Qualité architecturale			Ensemble bâti cohérent			Particularité		INDICE D'INTÉRÊT
				Bâti avant XXe	Villa bourgeoise	Patrimoine 1920 / 1930	Autre	Matériaux	Détails	Proportions	Quartier	Ensemble particulier	Pavillon double	Pittoresque	Aspect monumental	
	896	BF85	19 Strasbourg			1		1	1		1					4
	897	BF86	17 Strasbourg		1			1	1	1	1					5
	898	BF97	6 Strasbourg				1	1	1							3
	899	BF98	8 Strasbourg				1		1		1					3
	900	BF99	10 Strasbourg				1	1	1		1					4
	901	BF101 BF102	12 Strasbourg				1				1		1			3
	902	BF105	18 Strasbourg			1		1	1		1					4
	903	BF116	25 clos Noyers			1			1		1					3
	904	BF148	15 Belfort				1	1	1	1	1					5
	905	BF160 et B161	10 Belfort			1		1	1	1	1		1			6
	906	BF163	14 Belfort		1			1	1	1	1					5
	907	BF168	17 Valenton			1			1	1	1					4
	908	BF169	15 Valenton				1	1	1		1					4
	909	BF171	13 Valenton			1		1			1					3

Photo	ID		Adresse	Caractéristique d'une époque				Qualité architecturale			Ensemble bâti cohérent			Particularité		INDICE D'INTÉRÊT
				Bâti avant XXe	Villa bourgeoise	Patrimoine 1920 / 1930	Autre	Matériaux	Détails	Proportions	Quartier	Ensemble particulier	Pavillon double	Pittoresque	Aspect monumental	
	910	BF174 et BF175	7 Valenton			1					1		1			3
	911	BF184	9 des Noyers			1					1					2
	912	BG8	2 Valenton			1		1	1		1					4
	913	BG19 à BG0028	220 Jaurès, 23, 21, 19 Duca, 7, 5, 3, 1 Liège			1		1	1	1		1			1	6
	914	BG47	11 Bruxelles			1		1								2
	915	BG51	9 Milan			1		1	1	1			1			5
	916	BG52	7 Milan			1		1	1	1			1			5
	917	BG60	10 Milan			1		1								2
	918	BG62	51 Liberté			1		1	1							3
	919	BH4	3 des Bouvets			1		1								2
	920	BH6	7 des Bouvets			1		1		1						3
	921	BH11	8 des Bouvets			1		1								2
	922	BH13	4 des Bouvets			1		1								2

Photo	ID		Adresse	Caractéristique d'une époque				Qualité architecturale			Ensemble bâti cohérent			Particularité		INDICE D'INTÉRÊT
				Bâti avant XXe	Villa bourgeoise	Patrimoine 1920 / 1930	Autre	Matériaux	Détails	Proportions	Quartier	Ensemble particulier	Pavillon double	Pittoresque	Aspect monumental	
	923	BH14	159 Jaurès				1	1		1						3
	924	AB109	29 Lyon			1			1		1					3
	925	AB117	156 Gambetta			1			1		1					3
	926	AB121	43 Condorcet			1			1		1					3
	927	AB139	25 Condorcet			1			1	1	1					4
	928	AB141	19 Condorcet			1			1		1					3
	929	AB142	17 Condorcet			1			1		1					3
	930	AB145	15 Condorcet			1			1		1					3
	931	AB150	47 Sapins			1			1		1					3
	932	AB162	14 Bordeaux			1		1								2
	933	AB169	35 Marseille				1	1			1					3
	934	AB17	175 République				1	1			1					3
	935	AB188	174 Republique			1		1								2
	936	AB204	11 Marseille				1	1	1		1					4

Photo	ID		Adresse	Caractéristique d'une époque				Qualité architecturale			Ensemble bâti cohérent			Particularité		INDICE D'INTÉRÊT
				Bâti avant XXe	Villa bourgeoise	Patrimoine 1920 / 1930	Autre	Matériaux	Détails	Proportions	Quartier	Ensemble particulier	Pavillon double	Pittoresque	Aspect monumental	
	937	AB210	16 Marseille				1	1			1					3
	938	AB214	12 Marseille				1	1			1					3
	939	AB215	12 Bis Marseille				1									1
	940	AB219	8 Marseille			1			1		1					3
	941	AB66	37 Bordeaux				1	1	1		1					4
	942	AB67	132 Gambetta			1			1		1					3
	943	AB87	27 Marseille			1			1		1					3
	944	AC4	107 Sangnier				1		1							2
	945	AC1	107 Sangnier				1									1
	946	AC15	125 Sangnier			1			1		1					3
	947	AC18	129 Sangnier			1			1		1					3
	948	AC31	16 Ferrer			1					1					2
	949	AC44	14 Condorcet				1	1			1					3
	950	AC45	16 Condorcet			1		1								2

Photo	ID		Adresse	Caractéristique d'une époque				Qualité architecturale			Ensemble bâti cohérent			Particularité		INDICE D'INTÉRÊT
				Bâti avant XXe	Villa bourgeoise	Patrimoine 1920 / 1930	Autre	Matériaux	Détails	Proportions	Quartier	Ensemble particulier	Pavillon double	Pittoresque	Aspect monumental	
	951	AC49	7 Ferrer			1		1								2
	952	AC60	39 Ferrer			1			1		1					3
	953	AC67	24 Timbaud				1	1								2
	954	AC74	10 Timbaud			1			1		1					3
	955	AC90	12 rue Mars			1		1			1					3
	956	AC93	6 rue Mars			1		1			1					3
	957	AC133	9 rue Mars				1				1					2
	958	AC156	35 rue Mars				1	1			1					3
	959	AC159	32 Lune				1	1								2
	960	AC164	38 rue Mars				1	1			1					3
	961	AC105	4 Lune			1			1		1					3
	962	AC109	7 rue Mars			1		1		1	1					4
	963	AC113	18 rue Mars				1	1			1					3
	964	AD12-13	234-236 Republique			1		1			1					3

Photo	ID		Adresse	Caractéristique d'une époque				Qualité architecturale			Ensemble bâti cohérent			Particularité		INDICE D'INTÉRÊT
				Bâti avant XXe	Villa bourgeoise	Patrimoine 1920 / 1930	Autre	Matériaux	Détails	Proportions	Quartier	Ensemble particulier	Pavillon double	Pittoresque	Aspect monumental	
	965	AD21	41 Casanova				1	1			1					3
	966	AD46	232 Republique				1		1		1					3
	967	AF20-21	24 Hoche			1		1			1	1				4
	968	AF30	40 Hoche			1		1			1					3
	969	AF37	54 Hoche				1		1	1	1			1		5
	970	AF47	13 Plateau			1					1					2
	971	AF82	3 Kleber				1	1								2
	972	AF9	43 Hoche													0
	973	AG10	15 Vincennes				1	1			1					3
	974	AG100	85 Sangnier	1				1								2
	975	AG104	75 Sangnier				1		1		1					3
	976	AG120	53 Sangnier			1		1	1		1					4
	977	AG123	7 Vincennes		1				1		1					3
	978	AG132	51 Sangnier				1	1			1					3

Photo	ID		Adresse	Caractéristique d'une époque				Qualité architecturale			Ensemble bâti cohérent			Particularité		INDICE D'INTÉRÊT
				Bâti avant XXe	Villa bourgeoise	Patrimoine 1920 / 1930	Autre	Matériaux	Détails	Proportions	Quartier	Ensemble particulier	Pavillon double	Pittoresque	Aspect monumental	
	979	AG159	13 Massena				1		1		1					3
	980	AG181	82 Cecile			1			1		1					3
	981	AG194	49 Hoche			1		1			1					3
	982	AG231	15 Massena			1		1								2
	983	AG31	48 Sapins			1			1		1					3
	984	AG44	37 Dalidet			1			1		1					3
	985	AG81	26 Dalidet			1		1			1					3
	986	AG92	101 Sangnier			1		1	1		1					4
	987	AH100	4 Rouen			1		1								2
	988	AH102	8 Rouen			1		1			1					3
	989	AH106	16 Rouen			1			1							2
	990	AH11-180	151 Republique			1		1	1						1	4
	991	AH18	141 République			1		1			1					3
	992	AH3-4-5	52 au 56 Cecile				1		1		1	1				4

Photo	ID		Adresse	Caractéristique d'une époque				Qualité architecturale			Ensemble bâti cohérent			Particularité		INDICE D'INTÉRÊT
				Bâti avant XXe	Villa bourgeoise	Patrimoine 1920 / 1930	Autre	Matériaux	Détails	Proportions	Quartier	Ensemble particulier	Pavillon double	Pittoresque	Aspect monumental	
	993	AH45	7 Clemenceau			1		1								2
	994	AH49	2 Clemenceau			1		1								2
	995	AH59	126 Republique			1		1								2
	996	AH61	15 Brest				1				1					2
	997	AH72	4 Brest			1			1		1					3
	998	AH77	14 Brest			1			1		1					3
	999	AH82	132 Republique			1		1								2
	1000	AH9	64 Cecile				1		1		1					3
	1001	AH97	25 Sangnier				1				1					2
	1002	AI101	231 Leclerc			1		1								2
	1003	AI51	243 Leclerc				1	1								2
	1004	AI58	5 Joyeux			1		1								2
	1005	AI8	10 Suchet				1	1								2
	1006	AI85	7 Joyeux			1				1						2

Photo	ID		Adresse	Caractéristique d'une époque				Qualité architecturale			Ensemble bâti cohérent			Particularité		INDICE D'INTÉRÊT
				Bâti avant XXe	Villa bourgeoise	Patrimoine 1920 / 1930	Autre	Matériaux	Détails	Proportions	Quartier	Ensemble particulier	Pavillon double	Pittoresque	Aspect monumental	
	1007	R112	9 Basch			1			1		1					3
	1008	R116	80 Raspail			1			1							2
	1009	R117	78 Raspail				1	1			1					3
	1010	R136	59 Cecile				1		1		1					3
	1011	R147	6 Basch			1		1	1		1					4
	1012	R164	148 Republique			1		1			1					3
	1013	R167	150 Republique			1		1			1					3
	1014	R203	81 Raspail			1			1		1					3
	1015	R30	27 Basch			1		1			1					3
	1016	R35-36	26-28 Basch			1		1			1					3
	1017	R39	34 Basch			1		1	1		1					4
	1018	R4	74 Gambetta			1		1								2
	1019	R40	96 Gambetta			1		1								2
	1020	R44	104 Gambetta				1	1		1	1					4

Photo	ID		Adresse	Caractéristique d'une époque				Qualité architecturale			Ensemble bâti cohérent			Particularité		INDICE D'INTÉRÊT
				Bâti avant XXe	Villa bourgeoise	Patrimoine 1920 / 1930	Autre	Matériaux	Détails	Proportions	Quartier	Ensemble particulier	Pavillon double	Pittoresque	Aspect monumental	
	1021	R69	45 Vincennes			1			1		1					3
	1022	S104	121 François			1		1								2
	1023	S135	109 Gambetta			1		1	1							3
	1024	S137	124 François			1		1								2
	1025	S150	119 Gambetta			1			1		1					3
	1026	S155	136 François			1		1	1		1					4
	1027	S161	127 Gambetta			1			1		1					3
	1028	S166	152 François			1		1								2
	1029	S167	67 Vincennes			1		1								2
	1030	S189	26 Renard			1			1		1					3
	1031	S41	30 Renard			1			1		1					3
	1032	S43	30 Concorde			1			1		1					3
	1033	S44	32 Concorde			1			1		1					3
	1034	S45	34 Concorde			1		1	1		1					4

Photo	ID		Adresse	Caractéristique d'une époque				Qualité architecturale			Ensemble bâti cohérent			Particularité		INDICE D'INTÉRÊT
				Bâti avant XXe	Villa bourgeoise	Patrimoine 1920 / 1930	Autre	Matériaux	Détails	Proportions	Quartier	Ensemble particulier	Pavillon double	Pittoresque	Aspect monumental	
	1035	S56	87 Vincennes			1			1		1					3
	1036	S58	83 Vincennes			1		1			1					3
	1037	S71	24 Renard			1		1	1		1					4
	1038	S74	3 Blanchet			1					1					2
	1039	S76	156 Normandie			1			1		1			1		4
	1040	S80	164 Normandie			1		1			1					3
	1041	S81	13 Blanchet			1			1		1					3
	1042	S86	75 Vincennes				1	1			1					3
	1043	T12	20 La Fontaine			1			1		1					3
	1044	T144	39 Convention			1		1	1		1					4
	1045	T147	33 Convention			1			1		1					3
	1046	T162	17 Federation			1		1			1					3
	1047	T195	47 Concorde			1		1								2
	1048	T200	49 Concorde			1		1			1					3

Photo	ID		Adresse	Caractéristique d'une époque				Qualité architecturale			Ensemble bâti cohérent			Particularité		INDICE D'INTÉRÊT
				Bâti avant XXe	Villa bourgeoise	Patrimoine 1920 / 1930	Autre	Matériaux	Détails	Proportions	Quartier	Ensemble particulier	Pavillon double	Pittoresque	Aspect monumental	
	1049	T201	49 Bis Concorde			1		1	1		1					4
	1050	T222	1 Federation			1			1		1					3
	1051	T24	31 Convention			1			1		1					3
	1052	T261	25 Federation			1		1								2
	1053	T34	7 Convention			1		1			1					3
	1054	T44-45	12 Convention			1			1		1					3
	1055	T47	16 Convention			1		1			1					3
	1056	T95 Bis	80 Reims			1			1		1					3
	1057	U176	1 Voltaire			1		1			1					3
	1058	U41	10 Voltaire			1			1		1					3
	1059	U45	2 Voltaire			1			1		1					3
	1060	U49	15 La Fontaine			1			1		1					3
	1061	U5	19 Voltaire			1		1	1		1					4
	1062	U76	25 La Fontaine			1			1		1					3

Photo	ID		Adresse	Caractéristique d'une époque				Qualité architecturale			Ensemble bâti cohérent			Particularité		INDICE D'INTÉRÊT
				Bâti avant XXe	Villa bourgeoise	Patrimoine 1920 / 1930	Autre	Matériaux	Détails	Proportions	Quartier	Ensemble particulier	Pavillon double	Pittoresque	Aspect monumental	
	1063	U77	22 Jemmapes			1		1	1	1	1					5
	1064	V104	88 14 Juillet			1		1								2
	1065	V11	3 Molière			1			1		1					3
	1066	V12	5 Molière				1	1			1					3
	1067	V120	77 Concorde			1		1			1					3
	1068	V126	66 14 Juillet			1			1		1					3
	1069	V136	69 Concorde			1		1			1					3
	1070	V141	2 Molière				1	1		1	1					4
	1071	V142	4 Molière				1		1		1					3
	1072	V15	13 Molière			1			1		1					3
	1073	V152	67 Convention			1		1								2
	1074	V17	36 Joffre				1			1	1					3
	1075	V172	36 Federation				1		1	1	1					4
	1076	V18	14 Molière				1	1			1					3

Photo	ID		Adresse	Caractéristique d'une époque				Qualité architecturale			Ensemble bâti cohérent			Particularité		INDICE D'INTÉRÊT
				Bâti avant XXe	Villa bourgeoise	Patrimoine 1920 / 1930	Autre	Matériaux	Détails	Proportions	Quartier	Ensemble particulier	Pavillon double	Pittoresque	Aspect monumental	
	1077	V21	39 Joffre				1		1		1					3
	1078	V29	76 La Fontaine			1		1			1					3
	1079	V34	66 La Fontaine			1		1								2
	1080	V53	24 Michelet			1		1			1					3
	1081	V60	84 Convention				1		1		1					3
	1082	V90	100 14 Juillet			1			1		1					3
	1083	V94	79 Condorcet			1		1	1		1					4
	1084	X18	55 Joffre				1	1			1					3
	1085	X38	76 Condorcet			1			1		1					3
	1086	X43	42 Michelet					1	1							2
	1087	X52	60 Joffre				1	1			1					3
	1088	Y10	86 Concorde				1		1	1	1					4
	1089	Y112	79 Michelet			1		1	1	1	1					5
	1090	Y118	69 Michelet			1		1		1	1					4

Photo	ID		Adresse	Caractéristique d'une époque				Qualité architecturale			Ensemble bâti cohérent			Particularité		INDICE D'INTÉRÊT
				Bâti avant XXe	Villa bourgeoise	Patrimoine 1920 / 1930	Autre	Matériaux	Détails	Proportions	Quartier	Ensemble particulier	Pavillon double	Pittoresque	Aspect monumental	
	1091	Y126	67 Joffre		1			1	1	1	1					5
	1092	Y153	83 Michelet				1		1		1					3
	1093	Y16	123 Gravelle			1		1	1		1					4
	1094	Y20	115 Gravelle			1			1		1					3
	1095	Y26	64 Condorcet			1			1		1					3
	1096	Y3	68 Condorcet				1				1					2
	1097	Y52	111 Joinville				1	1		1	1					4
	1098	Y56-57	105 Joinville			1			1		1		1			4
	1099	Y59	54 Condorcet			1		1			1					3
	1100	Y7	80 Concorde			1		1			1					3
	1101	Y8	82 Concorde			1		1			1					3
	1102	Y85-86	213-195 Gambetta			1		1		1	1					4
	1103	Y88	191 Gambetta			1		1			1					3
	1104	Y92	48 Condorcet			1		1			1					3

Photo	ID		Adresse	Caractéristique d'une époque				Qualité architecturale			Ensemble bâti cohérent			Particularité		INDICE D'INTÉRÊT
				Bâti avant XXe	Villa bourgeoise	Patrimoine 1920 / 1930	Autre	Matériaux	Détails	Proportions	Quartier	Ensemble particulier	Pavillon double	Pittoresque	Aspect monumental	
	1105	Y97	42 Condorcet			1			1		1					3
	1106	Z101	94 Joinville				1	1	1	1	1					5
	1107	Z105	90 Joinville				1	1			1					3
	1108	Z119	64 Joinville				1	1			1					3
	1109	Z142	163 Gambetta			1		1			1					3
	1110	Z152	183 Gambetta				1	1	1	1	1					5
	1111	Z156	89 Gravelle			1		1			1					3
	1112	Z184	175 Gambetta			1			1		1					3
	1113	Z36	97 Gravelle			1			1		1					3
	1114	Z46	75 Condorcet			1		1			1					3
	1115	Z47	73 Condorcet			1		1			1					3
	1116	Z54	63 Condorcet			1		1			1					3
	1117	Z56	110 Gravelle				1		1		1					3
	1118	Z57	108 Gravelle			1		1			1					3

Photo	ID		Adresse	Caractéristique d'une époque				Qualité architecturale			Ensemble bâti cohérent			Particularité		INDICE D'INTÉRÊT
				Bâti avant XXe	Villa bourgeoise	Patrimoine 1920 / 1930	Autre	Matériaux	Détails	Proportions	Quartier	Ensemble particulier	Pavillon double	Pittoresque	Aspect monumental	
	1119	Z59	104 Gravelle			1			1		1					3
	1120	Z66	82 Gravelle				1		1	1	1					4
	1121	Z87	87 Joinville				1	1			1					3
	1122	Z89	93 Joinville			1			1		1					3
	1123	Z92	99 Joinville			1			1		1					3
	1124	Z94	103 Joinville			1			1		1					3
	1125	J60	11 Péri			1		1	1		1					4
	1126	J86	5 Péri			1					1					2
	1127	K117	3 Normandie			1			1		1					3
	1128	K126	12 Tassigny			1			1		1					3
	1129	K131	15 Normandie			1			1		1					3
	1130	K137	30 Belle image			1			1		1					3
	1131	K138	28 Belle image			1					1					2
	1132	K139	26 Belle image			1			1		1					3

Photo	ID		Adresse	Caractéristique d'une époque				Qualité architecturale			Ensemble bâti cohérent			Particularité		INDICE D'INTÉRÊT
				Bâti avant XXe	Villa bourgeoise	Patrimoine 1920 / 1930	Autre	Matériaux	Détails	Proportions	Quartier	Ensemble particulier	Pavillon double	Pittoresque	Aspect monumental	
	1133	K142	15 Belle image			1			1		1					3
	1134	K160	60 Champagne			1			1							2
	1135	K169	39 Tassigny				1				1					2
	1136	K176	26 Machl Tassigny			1			1		1					3
	1137	K190	50 Tassigny			1			1		1					3
	1138	K240	23 François			1			1		1					3
	1139	K243	20 Normandie			1			1		1					3
	1140	K269	29 Péri		1						1					2
	1141	K280	20 Champagne			1		1			1					3
	1142	K288	6 Normandie			1		1								2
	1143	K31	24 Lorraine			1		1			1					3
	1144	K35	26 Lorraine			1			1		1		1			4
	1145	K42	36 Lorraine			1					1					2
	1146	K51	49 Champagne			1		1			1					3

Photo	ID		Adresse	Caractéristique d'une époque				Qualité architecturale			Ensemble bâti cohérent			Particularité		INDICE D'INTÉRÊT
				Bâti avant XXe	Villa bourgeoise	Patrimoine 1920 / 1930	Autre	Matériaux	Détails	Proportions	Quartier	Ensemble particulier	Pavillon double	Pittoresque	Aspect monumental	
	1147	K54	43 Champagne				1		1	1	1					4
	1148	M126	121 Clemenceau				1		1	1	1					4
	1149	M137	10 Avignon				1	1			1					3
	1150	M27	13 Aix			1		1	1		1					4
	1151	M35	61 Môquet			1		1								2
	1152	M5	3 Avignon				1	1			1					3
	1153	M53	133 Clemenceau			1		1								2
	1154	M62	72 Môquet				1		1		1					3
	1155	M7	15 Avignon				1	1			1					3
	1156	M79	71 Perpignan			1					1					2
	1157	N105	101 Clemenceau			1		1			1					3
	1158	N107	61 Reims				1		1		1					3
	1159	N109	57 Reims			1			1		1					3
	1160	N130	28 Nancy			1			1					1		3

Photo	ID		Adresse	Caractéristique d'une époque				Qualité architecturale			Ensemble bâti cohérent			Particularité		INDICE D'INTÉRÊT
				Bâti avant XXe	Villa bourgeoise	Patrimoine 1920 / 1930	Autre	Matériaux	Détails	Proportions	Quartier	Ensemble particulier	Pavillon double	Pittoresque	Aspect monumental	
	1161	N133	24bis Nancy			1		1			1					3
	1162	N14	11 Nancy			1		1			1					3
	1163	N16	14 Aix			1		1			1					3
	1164	N165	41 Moquet			1		1			1					3
	1165	N168	22 Reims			1		1			1					3
	1166	N169	35 Moquet			1		1								2
	1167	N175	6 reims				1	1	1	1					1	5
	1168	N176	52 Péri			1		1								2
	1169	N188	75 Tassigny				1	1			1					3
	1170	N190	79 Tassigny			1		1			1					3
	1171	N191	81 Tassigny			1		1	1		1					4
	1172	N197	27 Moquet			1		1								2
	1173	N204 et 205	36-38 Moquet			1		1			1					3
	1174	N222	105 Tassigny			1		1	1		1					4

Photo	ID		Adresse	Caractéristique d'une époque				Qualité architecturale			Ensemble bâti cohérent			Particularité		INDICE D'INTÉRÊT
				Bâti avant XXe	Villa bourgeoise	Patrimoine 1920 / 1930	Autre	Matériaux	Détails	Proportions	Quartier	Ensemble particulier	Pavillon double	Pittoresque	Aspect monumental	
	1175	N229	48 Reims			1			1		1					3
	1176	N24	21 Nancy				1	1			1					3
	1177	N241	91 Clemenceau				1		1		1					3
	1178	N242	89 Clemenceau			1		1								2
	1179	N244	113 Tassigny			1		1			1					3
	1180	N29	18 Aix				1	1			1					3
	1181	N44	26 Aix			1		1			1					3
	1182	N79	47 Nancy				1	1			1					3
	1183	N82	41 Nancy				1	1			1					3
	1184	N93	46 Nancy				1	1			1					3
	1185	N95	48 Nancy			1			1		1					3
	1186	O1	42 Péri			1			1		1					3
	1187	O107	105 François			1		1	1							3
	1188	O114	91 François			1		1								2

Photo	ID		Adresse	Caractéristique d'une époque				Qualité architecturale			Ensemble bâti cohérent			Particularité		INDICE D'INTÉRÊT
				Bâti avant XXe	Villa bourgeoise	Patrimoine 1920 / 1930	Autre	Matériaux	Détails	Proportions	Quartier	Ensemble particulier	Pavillon double	Pittoresque	Aspect monumental	
	1189	O12	62 Tassigny			1		1			1					3
	1190	O122	79 François			1			1		1					3
	1191	O124	75 François			1		1	1							3
	1192	O130	76 Normandie			1		1		1	1					4
	1193	O149	45 François			1		1								2
	1194	O151	49 François			1		1			1					3
	1195	O157	61 François			1		1			1					3
	1196	O160	67 François			1		1			1					3
	1197	O161	71 François			1		1			1					3
	1198	O165	84 François			1		1								2
	1199	O166	82 François			1		1			1					3
	1200	O173	70 François			1		1	1		1					4
	1201	O179	58 François			1		1			1					3
	1202	O20	70 Tassigny			1					1					2

Photo	ID		Adresse	Caractéristique d'une époque				Qualité architecturale			Ensemble bâti cohérent			Particularité		INDICE D'INTÉRÊT
				Bâti avant XXe	Villa bourgeoise	Patrimoine 1920 / 1930	Autre	Matériaux	Détails	Proportions	Quartier	Ensemble particulier	Pavillon double	Pittoresque	Aspect monumental	
	1203	O210	55 Gambetta			1		1			1					3
	1204	O221	67 Gambetta			1		1			1					3
	1205	O223	114 François				1	1	1		1					4
	1206	O224	116 François			1		1	1							3
	1207	O227	69 Gambetta			1		1								2
	1208	O235	83 Clemenceau				1	1	1		1					4
	1209	O32	85 Normandie			1			1		1					3
	1210	O37	22 Moquet			1		1			1					3
	1211	O59	114 Tassigny			1			1					1		3
	1212	O63	127 Normandie			1		1								2
	1213	P111-112	35 Chevreul			1			1		1					3
	1214	P123	16 Péri			1			1		1					3
	1215	P126	24 Gambetta			1		1			1					3
	1216	P129	28 Gambetta			1			1		1					3

Photo	ID		Adresse	Caractéristique d'une époque				Qualité architecturale			Ensemble bâti cohérent			Particularité		INDICE D'INTÉRÊT
				Bâti avant XXe	Villa bourgeoise	Patrimoine 1920 / 1930	Autre	Matériaux	Détails	Proportions	Quartier	Ensemble particulier	Pavillon double	Pittoresque	Aspect monumental	
	1217	P13	8bis Raspail			1			1		1					3
	1218	P133	36 Gambetta			1			1		1					3
	1219	P134	38 Gambetta			1		1								2
	1220	P162	1 Fernet			1		1	1		1					4
	1221	P18	7 Cécile			1			1		1					3
	1222	P28	9bis Fernet			1		1	1	1	1					5
	1223	P3	3 Fernet			1		1								2
	1224	P64	20 Chevreul			1			1		1					3
	1225	P75	32 Chevreul			1		1			1					3
	1226	P86	23 Raspail			1					1					2
	1227	P95	21 Fernet			1		1	1		1					4
	1228	Q117	80 Chevreul				1	1			1					3
	1229	Q149-150-151	20-24 Fernet			1					1	1				3
	1230	Q160	52 Gambetta				1		1						1	3

Photo	ID		Adresse	Caractéristique d'une époque				Qualité architecturale			Ensemble bâti cohérent			Particularité		INDICE D'INTÉRÊT
				Bâti avant XXe	Villa bourgeoise	Patrimoine 1920 / 1930	Autre	Matériaux	Détails	Proportions	Quartier	Ensemble particulier	Pavillon double	Pittoresque	Aspect monumental	
	1231	Q17	26 Cécile			1			1		1					3
	1232	Q179	60 Chevreul			1		1								2
	1233	Q20-21	32 Cecile				1	1								2
	1234	Q206	41 Cecile			1		1								2
	1235	Q26	15 Corbilly			1		1	1							3
	1236	Q42	8 Corbilly			1					1					2
	1237	Q45	125 République			1		1			1					3
	1238	Q46	1 Grenoble			1		1								2
	1239	Q5	6 Fernet			1		1								2
	1240	Q56	23 Clemenceau				1		1		1					3
	1241	Q65	45 Cecile			1			1		1					3
	1242	Q71-72	62-64 Raspail			1		1	1							3
	1243	N36	31 Nancy													0
	1244	AH99	29 Marc Sangnier													0

2. Patrimoine naturel protégé au titre du Code l'Urbanisme

Règle générale :

- Se référer aux dispositions de l'article 16 (Éléments de paysage à protéger pour des motifs d'ordre écologique) des règlements de zone (5-2 à 5-11).

Pour la commune de Maisons-Alfort

2. Patrimoine naturel protégé au titre du Code de l'urbanisme

Caractéristiques des arbres							Critères arbres/arbustes/grimpantes			Critère Jardins	
Photo		**Cadastre**	**Adresse**	**Quartier**	**Essences des arbres**	**Obs. diverses**	**Rareté de l'essence (en IdF) 1-2**	**Développement selon l'espèce 1-3**	**Etat phytosanitaire visuel 1-3**	**Note jardin sur 8**	**Note générale sur 8**
	1	E253	2, rue de l'Amiral Courbet	Alfort	Marronier		1	3	2		**6**
	2	G10-G180	5, Rue de l'Amiral Courbet	Alfort	Marronier		1	3	2		**6**
	3	G14	13, Rue de l'Amiral Courbet	Alfort	Tilleul		1	3	2		**6**
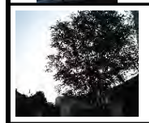	4	G18	21-23, Rue de l'Amiral Courbet	Alfort	Cépée d'Ailante		1	3	2		**6**
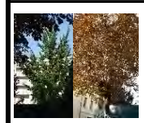	5	G5	6, Rue Ulysse Benne	Alfort	Marronier et Gingko biloba	Marronier taillé	2	3	2		**7**
	6	G52	7, Rue Ulysse Benne	Alfort	Cerisier		1	3	2		**6**
	7	G81	19, Rue Ernest Renan	Alfort	Hibiscus		1	3	1		**5**
	8	G175	32, Rue Ernest Renan	Alfort	Cerisier		1	3	2		**6**
	9	H135	5, Rue Eugène Süe	Alfort	Fusain	de 3 mètres	1	3	2		**6**

Caractéristiques des arbres							Critères arbres/arbustes/grimpantes			Critère Jardins	
Photo		**Cadastre**	**Adresse**	**Quartier**	**Essences des arbres**	**Obs. diverses**	**Rareté de l'essence (en IdF) 1-2**	**Développement selon l'espèce 1-3**	**Etat phytosanitaire visuel 1-3**	**Note jardin sur 8**	**Note générale sur 8**
	10	H61	9 ter, Rue Eugène Süe	Alfort	Peuplier		1	3	1		**5**
	11	I50	Gendarmerie		Alignement Platanes		1	2	3		**6**
	12						1	2	3		**6**
	13	B51	10 bis Rue Chabert	Alfort	Figuier		2	3	2		**7**
	14	B46	28, Rue Bourgelat	Alfort	Tilleul		1	3	2		**6**
	15	G32	7, Rue Henri Regnault	Alfort	Cerisier		1	3	2		**6**
	16	G138	4, Rue du 8 mai 1945	Alfort	Erable et Bignone		1	2	2		**5**
	17	G153	16, Rue du 8 mai 1945	Alfort	Tilleul et Ailante		1	3	2		**6**

Caractéristiques des arbres							Critères arbres/arbustes/grimpantes			Critère Jardins	
Photo		**Cadastre**	**Adresse**	**Quartier**	**Essences des arbres**	**Obs. diverses**	**Rareté de l'essence (en IdF) 1-2**	**Développement selon l'espèce 1-3**	**Etat phytosanitaire visuel 1-3**	**Note jardin sur 8**	**Note générale sur 8**
	18	G155	20, Rue du 8 mai 1945	Alfort	Vigne		2	3	2		**7**
	19	G156	22, Rue du 8 mai 1945	Alfort	Cerisier	vieux et taillé	1	3	1		**5**
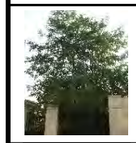	20	K114	37, Rue du 8 mai 1945	Alfort	Acacia		1	3	2		**6**
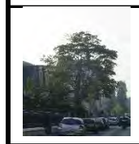	21	K222	47, Rue du 8 mai 1945	Alfort	Ailanthe		1	3	2		**6**
	22	G157	17, Rue Etienne d'Orves	Alfort	Pin		1	3	2		**6**
	23	G164	25, Rue Etienne d'Orves	Alfort	Deux Erables		1	3	2		**6**
	24	G105	32, Rue Etienne d'Orves	Alfort	Pin		1	3	2		**6**
	25	K203	41, Rue de Normandie	Charentonneau	Hibiscus	Six pieds	1	3	2		**6**

Caractéristiques des arbres							Critères arbres/arbustes/grimpantes			Critère Jardins	
Photo		**Cadastre**	**Adresse**	**Quartier**	**Essences des arbres**	**Obs. diverses**	**Rareté de l'essence (en IdF) 1-2**	**Développement selon l'espèce 1-3**	**Etat phytosanitaire visuel 1-3**	**Note jardin sur 8**	**Note générale sur 8**
	26	K7	3, Rue de Champagne	Charentonneau	Tilleul	Taillé	1	3	1		**5**
	27	K11	7, Rue de Champagne	Charentonneau	Magnolia		1	3	2		**6**
	28	K298	23, Rue de Champagne	Charentonneau	Bouleau	Deux	1	3	2		**6**
	29	K148	36, Rue de Champagne	Charentonneau	Bignone		1	2	2		**5**
	30	L10-11	Place des 7 arbres	Charentonneau	1 Erable		1	3	3		**7**
	31	N173	73, Rue du maréchal de Lattre de Tassigny	Charentonneau	Sophora pleureur	Deux	1	3	2		**6**
	32	N188	75, Rue du Maréchal de Lattre de Tassigny	Charentonneau	Pin		1	1	3		**5**
	33	S40	32, Rue Renard	Charentonneau	Cépée de bouleau et cèdres		1	3	2		**6**

Caractéristiques des arbres							Critères arbres/arbustes/grimpantes			Critère Jardins	
Photo		**Cadastre**	**Adresse**	**Quartier**	**Essences des arbres**	**Obs. diverses**	**Rareté de l'essence (en IdF) 1-2**	**Développement selon l'espèce 1-3**	**Etat phytosanitaire visuel 1-3**	**Note jardin sur 8**	**Note générale sur 8**
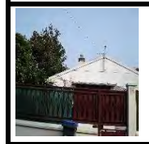	34	T108	35, Rue de la Concorde	Charentonneau	Magnolia persistant		1	2	2		**5**
	35	T186	37, Rue de la Concorde	Charentonneau	Erable pourpre		1	3	2		**6**
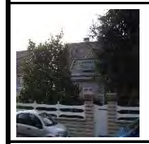	36	S49-50	40bis-ter, Rue de la Concorde	Charentonneau	Cèdre bleu, Magnolia persistant		1	2	2		**5**
	37	T190	41, Rue de la Concorde	Charentonneau	Arbre de judée		1	3	2		**6**
	38	T191	43, Rue de la Concorde	Charentonneau	Liquidambar		1	3	2		**6**
	39	T195	47, Rue de la Concorde	Charentonneau	Ailanthe		1	2	2		**5**
	40	Z168-Z177	56, Rue de la Concorde	Charentonneau	Bouleau et jardin	Etêté	1	2	2		**5**
	41	V112	85, Rue de la Concorde	Charentonneau	Balcon et jardin						**6**

Caractéristiques des arbres							Critères arbres/arbustes/grimpantes			Critère Jardins	
Photo		**Cadastre**	**Adresse**	**Quartier**	**Essences des arbres**	**Obs. diverses**	**Rareté de l'essence (en IdF) 1-2**	**Développement selon l'espèce 1-3**	**Etat phytosanitaire visuel 1-3**	**Note jardin sur 8**	**Note générale sur 8**
	42	N161	19, Rue de Reims	Charentonneau	Sophora pleureur		1	3	2		**6**
	43	S118	65, Rue de Reims	Charentonneau	Cerisier		1	2	2		**5**
	44	O1	22 rue Gabriel Péri	Charentonneau	Eucalyptus		2	2	3		
	45	T66	69-71, Rue de Reims	Charentonneau	Bambous		1	3	2		**6**
	46	T58	87, Rue de Reims	Charentonneau	Palmier		2	3	2		**7**
	47	V160	18, Rue Michelet	Charentonneau	Cerisier		1	3	2		**6**
	48	V164	20, Rue Michelet	Charentonneau	Cerisier		1	3	1		**5**
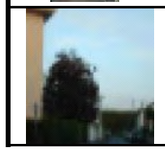	49	X55	115 rue de la Concorde	Charentonneau	1 Pin		1	2	3		**6**

Caractéristiques des arbres							Critères arbres/arbustes/grimpantes			Critère Jardins	
Photo		**Cadastre**	**Adresse**	**Quartier**	**Essences des arbres**	**Obs. diverses**	**Rareté de l'essence (en IdF) 1-2**	**Développement selon l'espèce 1-3**	**Etat phytosanitaire visuel 1-3**	**Note jardin sur 8**	**Note générale sur 8**
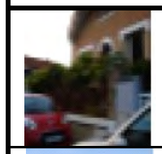	50	Y41	127 rue de Joinville	Charentonneau	1 Glycine		1	3	3		**7**
	51	Y52	111 rue de Joinville	Charentonneau	1 Noyer		1	3	3		**7**
	52	Y84	215 avenue Gambetta	Charentonneau	1 if, 1 Magnolia, 1 Cerisier		1	3	3		**7**
	53	Y87	193 avenue Gambetta	Charentonneau	1 Cyprès Bleu		1	3	3		**7**
	54	Y94	46 Condorcet	Charentonneau	1 Glycine		1	3	3		**7**
	55	Y102	162 bis avenue Gambetta	Charentonneau	1 Pommier		1	3	3		**7**
	56	Y151	60, Rue Michelet	Charentonneau	Cerisier		1	2	2		**5**
	57	Z26	52 bis rue de	Charentonneau	1 Cyprès		1	3	3		**7**

Caractéristiques des arbres							Critères arbres/arbustes/grimpantes			Critère Jardins	
Photo		Cadastre	Adresse	Quartier	Essences des arbres	Obs. diverses	Rareté de l'essence (en IdF) 1-2	Développement selon l'espèce 1-3	Etat phytosanitaire visuel 1-3	Note jardin sur 8	Note générale sur 8
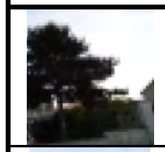	58	Z26	Concorde	Charentonneau	1 Pin		1	3	3		**7**
	59	Z31	58 rue de la Concorde	Charentonneau	1 Erable		1	3	3		**7**
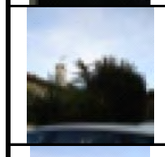	60	Z42	68 rue de la Concorde	Charentonneau	1 Cèdre		1	2	3		**6**
	61	Z84	81 rue de Joinville	Charentonneau	1 Cerisier		1	3	3		**7**
	62	Z93	101 rue de Joinville	Charentonneau	1 Palmier		1	3	3		**7**
	63	Z141	161 avenue Gambetta	Charentonneau	Glycine		1	3	3		**7**
	64	Z143	165 avenue Gambetta	Charentonneau	Bouleau		1	3	3		**7**
	65	Z184	175 avenue Gambetta	Charentonneau	Glycine		1	3	3		**7**

Caractéristiques des arbres							Critères arbres/arbustes/grimpantes			Critère Jardins	
Photo		**Cadastre**	**Adresse**	**Quartier**	**Essences des arbres**	**Obs. diverses**	**Rareté de l'essence (en IdF) 1-2**	**Développement selon l'espèce 1-3**	**Etat phytosanitaire visuel 1-3**	**Note jardin sur 8**	**Note générale sur 8**
	66	O36	20, Rue Guy Moquet	Charentonneau	Glycines et vigne vierge	sur façade	1	3	2		**6**
	67	O27-O28	23, Rue Guy Moquet	Charentonneau	Glycines	sur façade	1	2	2		**5**
	68	N205	38, Rue Guy Moquet	Charentonneau	Glycines		1	3	2		**6**
	69	N166	39, Rue Guy Moquet	Charentonneau	Ailanthe		1	3	2		**6**
	70	M62	72, Rue Guy Moquet	Charentonneau	Ailanthe		1	3	2		**6**
	71	M50	73, Rue Guy Moquet	Charentonneau	Jardin					5	**5**
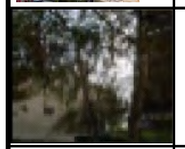	72	M155	48-51 avenue Foch	Charentonneau	1 Bouleau		1	2	3		
	73	O2	38, Rue Gabriel Péri	Charentonneau	Tilleul		1	3	2		**6**

Caractéristiques des arbres							Critères arbres/arbustes/grimpantes			Critère Jardins	
Photo		Cadastre	Adresse	Quartier	Essences des arbres	Obs. diverses	Rareté de l'essence (en IdF) 1-2	Développement selon l'espèce 1-3	Etat phytosanitaire visuel 1-3	Note jardin sur 8	Note générale sur 8
	74	N180	44, Rue Gabriel Péri	Charentonneau	Pin		1	2	2		**5**
	75	K10	6, Rue de Lorraine	Charentonneau	Laurier sauce		1	3	2		**6**
	76	K17	12, Rue de Lorraine	Charentonneau	Ifs		1	3	2		**6**
	77	K45	42, rue de Lorraine	Charentonneau	Cèdre		1	2	2		**5**
	78	N139	16, Rue de Nancy	Charentonneau	Haie d'hibiscus		1	2	2		**5**
	79	N88	36, Rue de Nancy	Charentonneau	Glycine		1	2	2		**5**
	80	N80	45, Rue de Nancy	Charentonneau	Glycine		1	2	2		**5**
	81	N78	49, Rue de Nancy	Charentonneau	Olivier		2	3	2		**7**

Caractéristiques des arbres							Critères arbres/arbustes/grimpantes			Critère Jardins	
Photo		**Cadastre**	**Adresse**	**Quartier**	**Essences des arbres**	**Obs. diverses**	**Rareté de l'essence (en IdF) 1-2**	**Développement selon l'espèce 1-3**	**Etat phytosanitaire visuel 1-3**	**Note jardin sur 8**	**Note générale sur 8**
	82	N71	61, Rue de Nancy	Charentonneau	Hibiscus		1	2	2		**5**
	83	R48	135, Rue Chevreul	Charentonneau	Cèdre		1	3	2		**6**
	84	P67-P69	7, Rue de Raspail	Charentonneau	Platanes	Deux et taillés	1	2	1		**4**
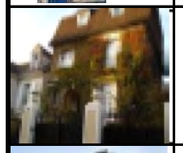	85	P109	39 rue de Chevreul	Charentonneau	1 Vigne Vierge		1	3	3		**7**
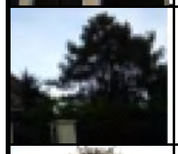	86	P122	14 rue Gabriel Péri	Charentonneau	1 Pin		1	3	3		**7**
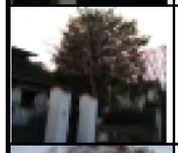	87	P154	44 rue Chevreul	Charentonneau	1 Marronnier		1	3	3		**7**
	88	P155	42 rue Chevreul	Charentonneau	1 Marronnier		1	3	3		**7**
	89	P157	51 rue Chevreul	Charentonneau	1 Cerisier		1	3	3		**7**

Caractéristiques des arbres							Critères arbres/arbustes/grimpantes			Critère Jardins	
Photo		**Cadastre**	**Adresse**	**Quartier**	**Essences des arbres**	**Obs. diverses**	**Rareté de l'essence (en IdF) 1-2**	**Développement selon l'espèce 1-3**	**Etat phytosanitaire visuel 1-3**	**Note jardin sur 8**	**Note générale sur 8**
	90	Q89	38, Rue Raspail	Charentonneau	Erable		1	3	2		**6**
	91	Q125	41, Rue Raspail	Charentonneau	Deux tilleuls, Glycine	Tilleuls taillés	1	2	2		**5**
	92	Q93	44, Rue Raspail	Charentonneau	Hortensia grimpant		2	3	2		**7**
	93	R12	91 rue Chevreul	Charentonneau	1 glycine		1	2	3		**6**
	94	R176	86, Rue Raspail	Charentonneau	Noyer, magnolia persistant		1	2	2		**5**
	95	R188	173 avenue de la République	Charentonneau	1 Peuplier 1 Tilleul		1	3	3		**7**
	96	R81	91, Rue Raspail	Charentonneau	Pin		1	1	2		**4**
	97	R84	Angle rue Raspail / rue Victor Bach	Charentonneau	Passiflore		1	3	3		**7**

Caractéristiques des arbres							Critères arbres/arbustes/grimpantes			Critère Jardins	
Photo		**Cadastre**	**Adresse**	**Quartier**	**Essences des arbres**	**Obs. diverses**	**Rareté de l'essence (en IdF) 1-2**	**Développement selon l'espèce 1-3**	**Etat phytosanitaire visuel 1-3**	**Note jardin sur 8**	**Note générale sur 8**
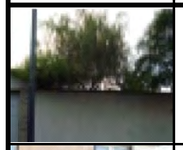	98	R154	Angle rue de Vincennes / rue de Raspail	Charentonneau	1 Saule tortueux		1	2	3		**6**
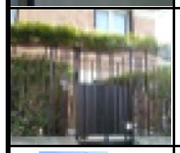	99	R163	148 avenue de la République	Charentonneau	1 Glycine		1	2	3		**6**
	100	R174	98, Rue Raspail	Charentonneau	Cèdre		1	2	2		**5**
	101	R201	105 rue de Chevreul	Charentonneau	1 Cèdre		1	3	3		**7**
	102	Q88	12, Rue de Fernet	Charentonneau	Cèdre		1	2	2		**5**
	103	Q180	14, Rue de Fernet	Charentonneau	Pin		1	2	2		**5**
	104	T30	15, Rue de la Convention	Charentonneau	Tilleul		1	3	2		**6**
	105	T274	26, Rue de la Convention	Charentonneau	Ginkgo biloba, Erable		1	3	2		**6**

Caractéristiques des arbres							Critères arbres/arbustes/grimpantes			Critère Jardins	
Photo		**Cadastre**	**Adresse**	**Quartier**	**Essences des arbres**	**Obs. diverses**	**Rareté de l'essence (en IdF) 1-2**	**Développement selon l'espèce 1-3**	**Etat phytosanitaire visuel 1-3**	**Note jardin sur 8**	**Note générale sur 8**
	106	V45	73 bis, Rue de la Convention	Charentonneau	Glycine		1	2	1		**4**
	107	U174	16 rue Jemmapes	Charentonneau	Cèdre, Prunus pissardi		1	3	2		**6**
	108	T228	35, Rue Jemmapes	Charentonneau	Sophora pleureur		1	3	2		**6**
	109	U60	13 Foch angle Joffre	Charentonneau	2 épées de 2 troncs d'Erable		1	3	3		**7**
	110	Q219 - Q54 - Q220	8, Rue de Grenoble	Charentonneau	Hibiscus, Arbre de Judée, Jardin		1	3	2		**6**
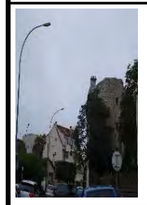	111	Q47	12, rue Champs Corbilly	Charentonneau	Deux Ailanthes		1	2	2		**5**
	112	AG137	5 Rue Suchet	Charentonneau	Pin		1	1	2		**4**
	113	AI50	241 avenue du Général Leclerc	Charentonneau	Cèdre	étêté	1	3	2		**6**

Caractéristiques des arbres							Critères arbres/arbustes/grimpantes			Critère Jardins	
Photo		**Cadastre**	**Adresse**	**Quartier**	**Essences des arbres**	**Obs. diverses**	**Rareté de l'essence (en IdF) 1-2**	**Développement selon l'espèce 1-3**	**Etat phytosanitaire visuel 1-3**	**Note jardin sur 8**	**Note générale sur 8**
	114	AG102	81 rue Marc Sangnier	Charentonneau	Aibizia		2	3	2		**7**
	115	AG122	5 rue de vincennes	Charentonneau	1 glycine		1	2	3		**6**
	116	AG201	1 impasse Vincennes	Charentonneau	1 Vigne Vierge		1	3	3		**7**
	117	AH25	118 avenue de la République	Charentonneau	1 Ailanthe		1	3	3		**7**
	118	AH165	Angle rue de Rouen / avenue de la République	Charentonneau	1 Pin		1	2	3		**6**
	119	AH166	18 rue de Brest	Charentonneau	Prunus Pissardi		1	2	2		**5**
	120	R162	Angle de la rue Cécile et de République	Charentonneau	Erable		1	3	2		**6**
	121	S158	121 avenue Gambetta	Charentonneau	3 bouquets de 3 troncs de Bouleau		1	2	3		**6**

Caractéristiques des arbres							Critères arbres/arbustes/grimpantes			Critère Jardins	
Photo		**Cadastre**	**Adresse**	**Quartier**	**Essences des arbres**	**Obs. diverses**	**Rareté de l'essence (en IdF) 1-2**	**Développement selon l'espèce 1-3**	**Etat phytosanitaire visuel 1-3**	**Note jardin sur 8**	**Note générale sur 8**
	122	V21	39 rue Joffre	Charentonneau	Sophora pleureur		1	3	2		**6**
	123	V38	22 rue de la Fédération	Charentonneau	1 Conifère		1	3	3		**7**
	124			Charentonneau	4 Peupliers d'Italie		1	3	3		**7**
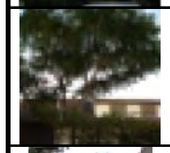	125	V70	14 rue de la Fédération	Charentonneau	1 Ailanthe		1	3	3		**7**
	126			Charentonneau	1 Rosier Grimpant		1	3	3		**7**
	127	V72	10 rue de la Fédération	Charentonneau	1 Laurier Sauce		1	3	3		**7**
	128	J93-J94	10 rue Roger François	Charentonneau	Cèdre		1	2	2		**5**
	129	J99	3 quater avenue Gambetta	Charentonneau	1 glycine		1	3	3		**7**

Caractéristiques des arbres							Critères arbres/arbustes/grimpantes			Critère Jardins	
Photo		**Cadastre**	**Adresse**	**Quartier**	**Essences des arbres**	**Obs. diverses**	**Rareté de l'essence (en IdF) 1-2**	**Développement selon l'espèce 1-3**	**Etat phytosanitaire visuel 1-3**	**Note jardin sur 8**	**Note générale sur 8**
	130	J14	16 rue Roger François	Charentonneau	Arbre à perruques		1	2	2		**5**
	131	J16	5 ter avenue Gambetta	Charentonneau	1 Bouleau pleureur		1	2	3		**6**
	132	J39	19 avenue Gambetta	Charentonneau	Laurier sauce		1	2	3		**6**
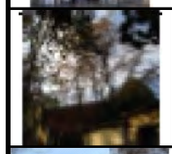	133	J40	17 avenue Gambetta	Charentonneau	2 Maronniers 1 Tilleuil		1	3	3		**7**
	134	J44	7 avenue Gambetta	Charentonneau	1 Erable		1	3	3		**7**
	135	J57	17 rue Gabriel Péri	Charentonneau	1 Glycine		1	3	3		**7**
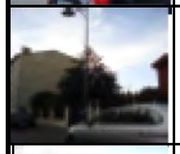	136	J67	7 rue de Chevreuil	Charentonneau	1 Houx		1	3	3		**7**
	137	J91	23 ter rue Gabriel Péri	Charentonneau	1 Cèdre		1	3	3		**7**

Caractéristiques des arbres							Critères arbres/arbustes/grimpantes			Critère Jardins	
Photo		**Cadastre**	**Adresse**	**Quartier**	**Essences des arbres**	**Obs. diverses**	**Rareté de l'essence (en IdF) 1-2**	**Développement selon l'espèce 1-3**	**Etat phytosanitaire visuel 1-3**	**Note jardin sur 8**	**Note générale sur 8**
	138	V14	9 Rue Molière	Charentonneau	Figuier		2	2	2		**6**
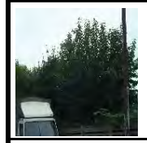	139	V17	36 rue Joffre	Charentonneau	Cerisier, Laurier Sauce		1	2	2		**5**
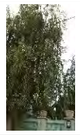	140	V7	53 rue de La Fontaine	Charentonneau	Bouleau		1	2	2		**5**
	141	V82	69 rue du 14 Juillet	Charentonneau	Bouleau		1	2	2		**5**
	142	V89	83 rue du 14 Juillet	Charentonneau	Cerisier		1	2	2		**5**
	143	Z40	105 rue de Gravelle	Charentonneau	Magnolia caduc		1	3	2		**6**
	144	AB82	angle rue de Marseille / Av de la république	Charentonneau	1 laurier sauce		1	3	3		**7**
	145	AB98	28 rue de Marseille	Charentonneau	1 Bignone		1	3	3		**7**

Caractéristiques des arbres							Critères arbres/arbustes/grimpantes			Critère Jardins	
Photo		**Cadastre**	**Adresse**	**Quartier**	**Essences des arbres**	**Obs. diverses**	**Rareté de l'essence (en IdF) 1-2**	**Développement selon l'espèce 1-3**	**Etat phytosanitaire visuel 1-3**	**Note jardin sur 8**	**Note générale sur 8**
	146	AB114	38 RUE DE Lyon	Charentonneau	1 Abies		1	3	3		**7**
	147	AB228	2 rue de Marseille	Charentonneau	Magnolia persistant		1	1	2		**4**
	148	AB264	9 rue de Marseille	Charentonneau	1 lierre		1	3	3		**7**
	149	AB268	25 rue de Marseille	Charentonneau	3 ifs fastigiés		1	3	3		**7**
	150	AB278	Angle rue de Marseille / Av Gambetta	Charentonneau	1 magnolia		1	2	3		**6**
	151	U176-U177	1 bis rue Voltaire	Charentonneau	Bouleau pleureur		1	2	2		**5**
	152			Charentonneau	1 Cèdre bleu		1	2	2		**5**
	153			Charentonneau	1 Erable		1	3	2		**6**

Caractéristiques des arbres							Critères arbres/arbustes/grimpantes			Critère Jardins	
Photo		Cadastre	Adresse	Quartier	Essences des arbres	Obs. diverses	Rareté de l'essence (en IdF) 1-2	Développement selon l'espèce 1-3	Etat phytosanitaire visuel 1-3	Note jardin sur 8	Note générale sur 8
	154	L10-L11	Résidences Château Gaillard	Charentonneau	1 Erable		1	2	2		**5**
	155			Charentonneau	1 Frêne		1	3	2		**6**
	156			Charentonneau	1 Marronier		1	3	2		**6**
	157			Charentonneau	2 Erables		1	3	2		**6**
	158			Charentonneau	2 Erables		1	3	2		**6**
	159			Charentonneau	12 Erables	Alignement	1	2	2		**5**
	160			Charentonneau	1 Erable		1	3	2		**6**
	161			Charentonneau	1 Erable		1	3	2		**6**

Caractéristiques des arbres							Critères arbres/arbustes/grimpantes			Critère Jardins	
Photo		**Cadastre**	**Adresse**	**Quartier**	**Essences des arbres**	**Obs. diverses**	**Rareté de l'essence (en IdF) 1-2**	**Développement selon l'espèce 1-3**	**Etat phytosanitaire visuel 1-3**	**Note jardin sur 8**	**Note générale sur 8**
	162			Charentonneau	1 Erable		1	3	2		**6**
	163	AC82	5 rue Jean-Pierre Timbaud	Les Planètes	Glycine		1	3	2		**6**
	164	AC97	2 rue de Marseille	Les Planètes	Deux Peupliers		2	2	2		**6**
	165	AC98	1 rue de Mars	Les Planètes	1 pin		1	2	3		**6**
	166	AC127	34 rue de Mars	Les Planètes	1 Cryptomeria		1	3	3		**7**
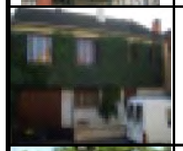	167	AC128	36 rue de Mars	Les Planètes	1 Façade en lierre		1	3	3		**7**
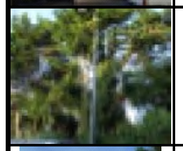	168	AC137	19 rue de Mars	Les Planètes	1 thuyas		1	3	3		**7**
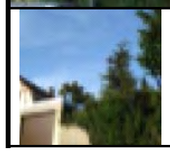	169			Les Planètes	1 cèdre de l'himalaya		1	3	3		**7**

Caractéristiques des arbres							Critères arbres/arbustes/grimpantes			Critère Jardins	
Photo		**Cadastre**	**Adresse**	**Quartier**	**Essences des arbres**	**Obs. diverses**	**Rareté de l'essence (en IdF) 1-2**	**Développement selon l'espèce 1-3**	**Etat phytosanitaire visuel 1-3**	**Note jardin sur 8**	**Note générale sur 8**
	170	AC138	12 rue de la Lune	Les Planètes	1 Magnolia		1	3	3		**7**
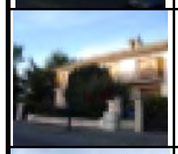	171	AC141	21 rue de Mars	Les Planètes	1 If		1	3	3		**7**
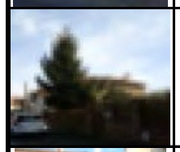	172	AC143	20-22 rue de la Lune	Les Planètes	1 Platane	illé en tête de ch	1	3	3		**7**
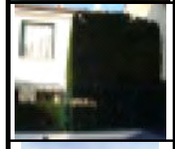	173	AC144	23 rue de Mars	Les Planètes	1 If		1	3	3		**7**
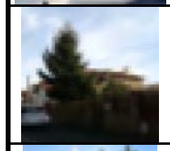	174	AC146	20-22 rue de la Lune	Les Planètes	1 Sapin		1	3	3		**7**
	175	AC148	27 rue de Mars	Les Planètes	1 Tilleul	illé en tête de ch	1	2	3		**6**
	176	AC157	23 Casanova	Les Planètes	1 If		1	3	3		**7**
	177			Les Planètes	1 Houx		1	3	3		**7**

Caractéristiques des arbres							Critères arbres/arbustes/grimpantes			Critère Jardins	
Photo		**Cadastre**	**Adresse**	**Quartier**	**Essences des arbres**	**Obs. diverses**	**Rareté de l'essence (en IdF) 1-2**	**Développement selon l'espèce 1-3**	**Etat phytosanitaire visuel 1-3**	**Note jardin sur 8**	**Note générale sur 8**
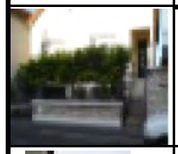	178	AC165	37 rue de Mars	Les Planètes	1 Glycine		1	3	3		**7**
	179	AC167	4 rue Jean-Pierre Timbaud	Les Planètes	Bouleau		1	2	2		**5**
	180	AC167	5 rue Jean-Pierre Timbaud	Les Planètes	Glycine		1	3	2		**6**
	181	AD18	13 rue de Vénus	Les Planètes	Palmier		2	3	2		**7**
	182	AD49	11 rue de Vénus	Les Planètes	Prunus Pissardi	Taillé	1	2	1		**4**
	183	AE 96	Résidences Les Planètes	Les Planètes	1 Erable		1	2	2		**5**
	184	AE 96	Résidences Les Planètes	Les Planètes	1 Hêtre pleureur	Taillé	1	2	2		**5**
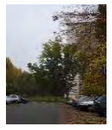	185	AE 96	Résidences Les Planètes	Les Planètes	1 Peuplier		1	2	2		**5**

Caractéristiques des arbres							Critères arbres/arbustes/grimpantes			Critère Jardins	
Photo		**Cadastre**	**Adresse**	**Quartier**	**Essences des arbres**	**Obs. diverses**	**Rareté de l'essence (en IdF) 1-2**	**Développement selon l'espèce 1-3**	**Etat phytosanitaire visuel 1-3**	**Note jardin sur 8**	**Note générale sur 8**
	186	AE 96	Résidences Les Planètes	Les Planètes	1 Saule pleureur		1	2	2		**5**
	187	AE 96	Résidences Les Planètes	Les Planètes	1 Saule pleureur	Vieux sujet	1	3	1		**5**
	188	AE 96	Résidences Les Planètes	Les Planètes	1 Tilleul		1	3	2		**6**
	189	AE 96	Résidences Les Planètes	Les Planètes	2 Cèdres bleus		1	3	2		**6**
	190	AE 96	Résidences Les Planètes	Les Planètes	2 Erables, 1 Frêne, 1 Polownia, 7 Acacias, 1 Sophora		1	2	2		**5**
	191	AE 96	Résidences Les Planètes	Les Planètes	2 Geldizia et 1 Erable		1	3	2		**6**
	192	AE 96	Résidences Les Planètes	Les Planètes	2 Peupliers		1	2	2		**5**
	193	AE 96	Résidences Les Planètes	Les Planètes	3 Peupliers		1	3	2		**6**

Caractéristiques des arbres							Critères arbres/arbustes/grimpantes			Critère Jardins	
Photo		**Cadastre**	**Adresse**	**Quartier**	**Essences des arbres**	**Obs. diverses**	**Rareté de l'essence (en IdF) 1-2**	**Développement selon l'espèce 1-3**	**Etat phytosanitaire visuel 1-3**	**Note jardin sur 8**	**Note générale sur 8**
	194	AE 96	Résidences Les Planètes	Les Planètes	7 Tilleuls	Bouquet d'arbres	1	3	2		**6**
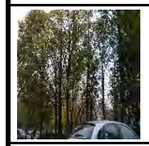	195	AE 96	Résidences Les Planètes	Les Planètes	15 Tilleuls	Bouquet d'arbres	1	3	2		**6**
	196	AE 96	Résidences Les Planètes	Les Planètes	5 Acacias	Bouquet d'arbres	1	3	2		**6**
	197	AF58	6 rue du Plateau	Charentonneau	Jardin	Superbe				8	**8**
	198	AG10	15 rue de vincennes		Laurier Sauce		1	3	3		
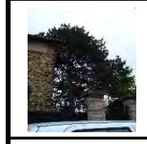	199	AP8	23 rue Jouët	Centre-ville	Pin		1	3	2		**6**
	200	AP20	54 rue Delalain	Centre-ville	Bananier		2	2	2		**6**
	201	AP75	94 avenue de la République	Centre-ville	2 Saules 4 Bouleaux		1	2	3		

Caractéristiques des arbres							Critères arbres/arbustes/grimpantes			Critère Jardins	
Photo		**Cadastre**	**Adresse**	**Quartier**	**Essences des arbres**	**Obs. diverses**	**Rareté de l'essence (en IdF) 1-2**	**Développement selon l'espèce 1-3**	**Etat phytosanitaire visuel 1-3**	**Note jardin sur 8**	**Note générale sur 8**
	202	AQ113	96 rue du 11 novembre	Centre-ville	1 Arbre de Judée		1	3	3		
	203	AR29	78 rue du 11 novembre	Centre-ville	1 Laurier Sauce		1	3	3		
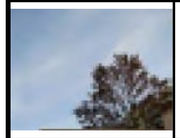	204	AR30		Centre-ville	1 Erable		1	3	3		
	205	AS73	30 avenue Paul Vaillant-Couturier	Centre-ville	4 Prunus 4 Robiniers		1	3	2		
	206	AT24	41 rue Saint Georges	Centre-ville	Glycine		1	3	2		**6**
	207	AT71	22 rue Saint Georges	Centre-ville	Cèdre		1	3	2		**6**
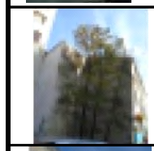	208	AT77	51 avenue du Général De Gaulle	Centre-ville	3 Erables		1	3	3		
	209	AT82	11 avenue Paul Vaillant-Couturier	Centre-ville	1 Conifère		1	3	3		

Caractéristiques des arbres							Critères arbres/arbustes/grimpantes			Critère Jardins	
Photo		**Cadastre**	**Adresse**	**Quartier**	**Essences des arbres**	**Obs. diverses**	**Rareté de l'essence (en IdF) 1-2**	**Développement selon l'espèce 1-3**	**Etat phytosanitaire visuel 1-3**	**Note jardin sur 8**	**Note générale sur 8**
	210	AT94	13 avenue Paul Vaillant-Couturier	Centre-ville	1 Cercis		1	3	3		
	211	AT100	17 avenue Paul Vaillant-Couturier	Centre-ville	Alignement de 8 Marrronniers	Taillés en tête de chats	1	3	2		
	212	AT136	25 Bis Rue Saint Georges	Centre-ville	Catalpa vieillissant, Cèdre		1	2	1		**4**
	213	AT87	16 rue Louis Braille	Centre-ville	Deux palmiers		2	3	2		**7**
	214	AT49-AT50	8 rue Delaporte	Centre-ville	Frêne pleureur		1	2	2		**5**
	215	AT47	12 rue Delaporte	Centre-ville	Sophora pleureur		1	3	2		**6**
	216	AT45	16 rue Delaporte	Centre-ville	Acacia		1	2	2		**5**
	217	AT44	18 rue Delaporte	Centre-ville	Acacia		1	2	2		**5**

Caractéristiques des arbres							Critères arbres/arbustes/grimpantes			Critère Jardins	
Photo		**Cadastre**	**Adresse**	**Quartier**	**Essences des arbres**	**Obs. diverses**	**Rareté de l'essence (en IdF) 1-2**	**Développement selon l'espèce 1-3**	**Etat phytosanitaire visuel 1-3**	**Note jardin sur 8**	**Note générale sur 8**
	218	AT87	26 rue Delaporte	Centre-ville	Chêne Vert		2	3	2		**7**
	219	AT36	30 rue Delaporte	Centre-ville	Glycine		1	3	2		**6**
	220	AT27	42 rue Delaporte	Centre-ville	Tilleul		1	3	2		**6**
	221	AV21-16-15	5-7 rue St Georges	Centre-ville	1 Glycine		1	3	3		**7**
	222	AV27	8 rue du cap. Rolland Deplanque	Centre-ville	3 Tilleuls		1	3	3		**7**
	223	AV32	22 Auguste Simon	Centre-ville	2 Robiniers Faux Acacias		1	3	3		**7**
	224			Centre-ville	1 Erable		1	3	3		**7**
	225	AV40	Angle St Georges / Auguste Simon	Centre-ville	4 Platanes		1	3	3		**7**

Caractéristiques des arbres							Critères arbres/arbustes/grimpantes			Critère Jardins	
Photo		Cadastre	Adresse	Quartier	Essences des arbres	Obs. diverses	Rareté de l'essence (en IdF) 1-2	Développement selon l'espèce 1-3	Etat phytosanitaire visuel 1-3	Note jardin sur 8	Note générale sur 8
	226	AV44	La Poste Rouget de L'Isle	Centre-ville	2 Tilleuls		1	3	3		**7**
	227			Centre-ville	6 Bouleaux		1	2	3		**6**
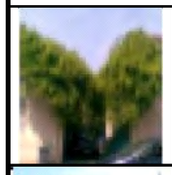	228	AX32	4 rue Auguste Simon	Centre-ville	Glycine		1	3	3		**7**
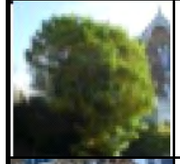	229	AY43	18 rue Lissac	Centre-ville	3 Robiniers Faux acacias	Taillés en tête de chats	1	3	3		**7**
	230			Centre-ville	Glycine		1	3	3		**7**
	231	AY61	6 rue M. Lissac	Centre-ville	1 Magnolia persistant	Légèrement taillé	1	2	3		**6**
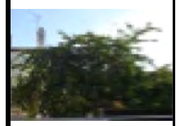	232	AY65	144 rue Jean Jaurès	Centre-ville	1 Cerisier		1	2	2		**5**

Caractéristiques des arbres							Critères arbres/arbustes/grimpantes			Critère Jardins	
Photo		Cadastre	Adresse	Quartier	Essences des arbres	Obs. diverses	Rareté de l'essence (en IdF) 1-2	Développement selon l'espèce 1-3	Etat phytosanitaire visuel 1-3	Note jardin sur 8	Note générale sur 8
	233	AY82	25 rue M. Lissac	Centre-ville	Glycine		1	3	3		**7**
	234	AY90	39 rue M. Lissac	Centre-ville	1 Glycine		1	3	3		**7**
	235	AY127	7 rue Pasteur	Centre-ville	3 Robiniers Faux acacias		1	3	3		**7**
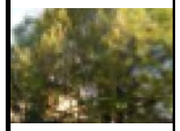	236	AY143	11 rue Louise Lesieur	Centre-ville	1 Tilleul		1	3	3		**7**
	237			Centre-ville	4 Erables		1	3	3		**7**
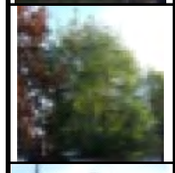	238			Centre-ville	1 Cerisier		1	3	3		**7**
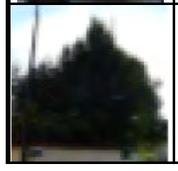	239			Centre-ville	1 Laurier Sauce		1	3	3		**7**

Caractéristiques des arbres							Critères arbres/arbustes/grimpantes			Critère Jardins	
Photo		Cadastre	Adresse	Quartier	Essences des arbres	Obs. diverses	Rareté de l'essence (en IdF) 1-2	Développement selon l'espèce 1-3	Etat phytosanitaire visuel 1-3	Note jardin sur 8	Note générale sur 8
	240			Centre-ville	7 Marronniers		1	3	2		
	241	AY146	2 Place Gallieni	Centre-ville	1 Laurier Sauce		1	3	3		
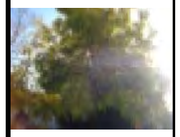	242			Centre-ville	3 Acacias		1	3	3		
	243	AZ94	Angle rue P. Semard / Pelé de la Lozère	Centre-ville	2 Houx		1	3	3		
	244			Centre-ville	1 Arbre de Judée		1	3	3		
	245			Centre-ville	Cèdre du Liban	Taillé	1	3	3		
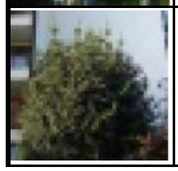	246	AZ104	Angle RE. Dolet / Angle P. Semard / Angle E. Dolet	Centre-ville	Laurier Sauce		1	3	3		

Caractéristiques des arbres							Critères arbres/arbustes/grimpantes			Critère Jardins	
Photo		**Cadastre**	**Adresse**	**Quartier**	**Essences des arbres**	**Obs. diverses**	**Rareté de l'essence (en IdF) 1-2**	**Développement selon l'espèce 1-3**	**Etat phytosanitaire visuel 1-3**	**Note jardin sur 8**	**Note générale sur 8**
	247			Centre-ville	Pin		1	3	2		
	248	entre AZ 108 et AZ2	entre 12 et 12bis rue P Sémard	Centre-ville	Erable		1	3	2		**6**
	249	AJ 273	Résidences Les Juilliottes	Les Juilliottes	1 Erable		1	3	2		**6**
	250	AJ 273	Résidences Les Juilliottes	Les Juilliottes	1 Frêne		1	3	2		**6**
	251	AJ 273	Résidences Les Juilliottes	Les Juilliottes	2 Platanes		1	2	2		**5**
	252	AJ 273	Résidences Les Juilliottes	Les Juilliottes	3 Frênes		1	2	2		**5**
	253	AJ 273	Résidences Les Juilliottes	Les Juilliottes	3 Hêtres		1	2	2		**5**
	254	AJ 273	Résidences Les Juilliottes	Les Juilliottes	4 Erables		1	3	2		**6**

Caractéristiques des arbres							Critères arbres/arbustes/grimpantes			Critère Jardins	
Photo		**Cadastre**	**Adresse**	**Quartier**	**Essences des arbres**	**Obs. diverses**	**Rareté de l'essence (en IdF) 1-2**	**Développement selon l'espèce 1-3**	**Etat phytosanitaire visuel 1-3**	**Note jardin sur 8**	**Note générale sur 8**
	255	AJ 273	Résidences Les Juilliottes	Les Juilliottes	5 Platanes		1	3	2		**6**
	256	AJ 273	Résidences Les Juilliottes	Les Juilliottes	6 Platanes		1	3	2		**6**
	257	BC8	Cour d'honneur SANOFI	Les Juilliottes	3 Erables	Sévèrement taillés	1	2	2		**5**
	258			Les Juilliottes	1 Magnolia persistant		1	3	3		**7**
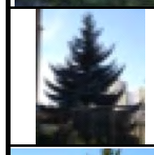	259	BC14	Entrée Technique SANOFI	Les Juilliottes	1 Abies Bleu		1	2	3		**6**
	260	BC20	8 rue de Bruxelles	Les Juilliottes	1 Abies		1	3	3		**7**
	261			Les Juilliottes	1 Tilleul		1	2	2		**5**
	262			Henri Berlioz	1 Erable		1	3	3		**7**

Caractéristiques des arbres							Critères arbres/arbustes/grimpantes			Critère Jardins	
Photo		Cadastre	Adresse	Quartier	Essences des arbres	Obs. diverses	Rareté de l'essence (en IdF) 1-2	Développement selon l'espèce 1-3	Etat phytosanitaire visuel 1-3	Note jardin sur 8	Note générale sur 8
	263	BD2-3-4-5-6-23	Bd Springer côté J. Jaurès	Henri Berlioz	1 Hêtre		1	3	3		**7**
	264			Henri Berlioz	1 Erable		1	3	3		**7**
	265			Henri Berlioz	1 Erable		1	3	3		**7**
	266			Henri Berlioz	1 Tilleul		1	3	3		**7**
	267			Henri Berlioz	1 Alignement de Marronniers		1	3	2		**6**
	268			Henri Berlioz	1 Tilleul		1	3	3		**7**
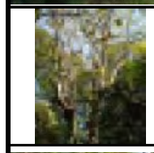	269			Henri Berlioz	1 Gleditzia	Sévèrement taillés	1	3	2		**6**
	270			Henri Berlioz	1 Tilleul		1	3	3		**7**

Caractéristiques des arbres							Critères arbres/arbustes/grimpantes			Critère Jardins	
Photo		Cadastre	Adresse	Quartier	Essences des arbres	Obs. diverses	Rareté de l'essence (en IdF) 1-2	Développement selon l'espèce 1-3	Etat phytosanitaire visuel 1-3	Note jardin sur 8	Note générale sur 8
	271	BD10-11-12-13-14-16	Résidence H. Berlioz rue de Mesly, vers côté 9-18	Henri Berlioz	Platane		1	3	3		**7**
	272	BD10-11-12-13-14-17	Résidence H. Berlioz rue de Mesly, vers côté 9-19	Henri Berlioz	Platane		1	3	3		**7**
	273	BD10-11-12-13-14-18	Résidence H. Berlioz rue de Mesly, vers côté 9-20	Henri Berlioz	3 Platanes		1	2,5	3		**6,5**
	274	BD10-11-12-13-14-19	Résidence H. Berlioz rue de Mesly, vers côté 9-21	Henri Berlioz	Erable		1	3	2		**6**
	275	BD10-11-12-13-14-20	Résidence H. Berlioz rue de Mesly, vers côté 9-22	Henri Berlioz	Robinier		1	3	2		**6**
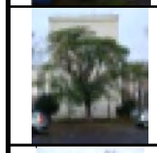	276	BD10-11-12-13-14-21	Résidence H. Berlioz rue de Mesly, vers côté 9-23	Henri Berlioz	Robinier		1	2	3		**6**
	277	BD10-11-12-13-14-22	Résidence H. Berlioz rue de Mesly, vers côté 9-24	Henri Berlioz	Erable		1	3	3		**7**
	278	BD10-11-12-13-14-23	Résidence H. Berlioz rue de Mesly, vers côté 9-25	Henri Berlioz	Pin		1	2	3		**6**

Caractéristiques des arbres							Critères arbres/arbustes/grimpantes			Critère Jardins	
Photo		**Cadastre**	**Adresse**	**Quartier**	**Essences des arbres**	**Obs. diverses**	**Rareté de l'essence (en IdF) 1-2**	**Développement selon l'espèce 1-3**	**Etat phytosanitaire visuel 1-3**	**Note jardin sur 8**	**Note générale sur 8**
	279	BD10-11-12-13-14-24	Résidence H. Berlioz rue de Mesly, vers côté 9-26	Henri Berlioz	Tilleul		1	3	3		**7**
	280	BD10-11-12-13-14-25	Résidence H. Berlioz rue de Mesly, vers côté 9-27	Henri Berlioz	Erable		1	3	3		**7**
	281	BD10-11-12-13-14-26	Résidence H. Berlioz rue de Mesly, vers côté 9-28	Henri Berlioz	Platane		1	3	3		**7**
	282	BD10-11-12-13-14-27	Résidence H. Berlioz rue de Mesly, vers côté 9-29	Henri Berlioz	2 Tilleuls		1	2,5	3		**6,5**
	283	BD10-11-12-13-14-28	Résidence H. Berlioz rue de Mesly, vers côté 9-30	Henri Berlioz	Laurier Palme		1	3	3		**7**
	284	BD10-11-12-13-14-29	Résidence H. Berlioz rue de Mesly, vers côté 9-31	Henri Berlioz	Erable		1	3	3		**7**
	285	BD23	109 J. Jaurès	Liberté-Vert-de-Maisons	1 Cerisier		1	3	3		**7**
	286			Liberté-Vert-de-Maisons	1 Erable		1	3	3		**7**

Caractéristiques des arbres							Critères arbres/arbustes/grimpantes			Critère Jardins	
Photo		**Cadastre**	**Adresse**	**Quartier**	**Essences des arbres**	**Obs. diverses**	**Rareté de l'essence (en IdF) 1-2**	**Développement selon l'espèce 1-3**	**Etat phytosanitaire visuel 1-3**	**Note jardin sur 8**	**Note générale sur 8**
	287	BD24	107 J. Jaurès	Liberté-Vert-de-Maisons	1 Tilleul		1	3	3		**7**
	288			Liberté-Vert-de-Maisons	1 Bouleau		1	2	3		**6**
	289	BE34	Angle Valenton / rue de Bazeilles	Liberté-Vert-de-Maisons	1 Alianthe		1	2	3		**6**
	290			Liberté-Vert-de-Maisons	1 Laurier Sauce		1	3	3		**7**
kaldili	291	BE11	16 rue de Bazeilles	Liberté-Vert-de-Maisons	Pins		1	3	3		**7**
	292	BE73	34 rue du clos des noyers	Liberté-Vert-de-Maisons	Cerisier		1	2	2		**5**
	293	BE21	34 rue de Bazeilles	Liberté-Vert-de-Maisons	Deux poiriers		1	3	2		**6**
	294	BE123	35 rue de Strasbourg	Liberté-Vert-de-Maisons	1 Cyprès d'Italie		1	3	3		

Caractéristiques des arbres							Critères arbres/arbustes/grimpantes			Critère Jardins	
Photo		**Cadastre**	**Adresse**	**Quartier**	**Essences des arbres**	**Obs. diverses**	**Rareté de l'essence (en IdF) 1-2**	**Développement selon l'espèce 1-3**	**Etat phytosanitaire visuel 1-3**	**Note jardin sur 8**	**Note générale sur 8**
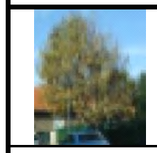	295	BE132	45 rue de Starsbourg	Liberté-Vert-de-Maisons	Platane		1	2	2		
	296	BE178	44 rue de Starsbourg	Liberté-Vert-de-Maisons	4 Conifères		1	3	3		
	297	BF4	37 rue de Mulhouse	Liberté-Vert-de-Maisons	Glycine		1	3	3		
	298	BF18	13 rue de Mulhouse	Liberté-Vert-de-Maisons	2 Tilleuls	Têtes de chats	1	2	3		
	299	BF155	2 rue de Belfort	Liberté-Vert-de-Maisons	Ailanthe		1	2	2		**5**
	300	BF158	6 rue de Belfort	Liberté-Vert-de-Maisons	Polownia, Tilleul		1	2	2		**5**
	301	BF51	13 rue de Metz	Liberté-Vert-de-Maisons	Hibiscus		1	3	2		**6**
	302	BF66	14 rue de Metz	Liberté-Vert-de-Maisons	Palmier		1	3	2		**6**

Caractéristiques des arbres							Critères arbres/arbustes/grimpantes			Critère Jardins	
Photo		**Cadastre**	**Adresse**	**Quartier**	**Essences des arbres**	**Obs. diverses**	**Rareté de l'essence (en IdF) 1-2**	**Développement selon l'espèce 1-3**	**Etat phytosanitaire visuel 1-3**	**Note jardin sur 8**	**Note générale sur 8**
	303	BF67	16 rue de Metz	Liberté-Vert-de-Maisons	Rosier Grimpant		1	3	2		**6**
	304	BG11-95-96	143 avenue J. Jaurès	Liberté-Vert-de-Maisons	2 Tilleuls		1	3	2		**6**
	305	BG51	9 rue de Milan	Liberté-Vert-de-Maisons	1 Fresne pleureur		1	2	2		**5**
	306	BG91	38 rue de Londres	Liberté-Vert-de-Maisons	1 Erable	Tête de chat	1	2	2		**5**
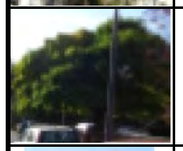	307			Liberté-Vert-de-Maisons	1 Acacia		1	3	3		**7**
	308	BH14	159 J. Jaurès	Liberté-Vert-de-Maisons	1 Saule tortueux		1	3	3		**7**
	309			Liberté-Vert-de-Maisons	1 Cèdre bleu		1	2	3		**6**
	310	BH15	151 J. Jaurès	Liberté-Vert-de-Maisons	1 Cèdre bleu		1	3	3		**7**

Caractéristiques des arbres							Critères arbres/arbustes/grimpantes			Critère Jardins	
Photo		**Cadastre**	**Adresse**	**Quartier**	**Essences des arbres**	**Obs. diverses**	**Rareté de l'essence (en IdF) 1-2**	**Développement selon l'espèce 1-3**	**Etat phytosanitaire visuel 1-3**	**Note jardin sur 8**	**Note générale sur 8**
	311	BH36	Cephalon rue Charles Martigny	Liberté-Vert-de-Maisons	1 Cèdre		1	3	3		**7**
	312	BH40-42-44-45-51	14-16 rue Charles Martigny	Liberté-Vert-de-Maisons	6 Platanes		1	3	3		**7**
	313			Liberté-Vert-de-Maisons	1 Cèdre	120	250	3	3		
	314	BI11	142 Liberté	Liberté-Vert-de-Maisons	1 Bouleau		1	2	3		
	315	BE66	52 rue du clos des noyers	Liberté-Vert-de-Maisons	Sapin (Abies bleu)		1	3	2		**6**
	316	AL18-19-20	Résidences Hector Berlioz	Hector Berlioz	1 Catalpa	semble vieillisant	1	2	2		**5**
	317	AL18-19-21	Résidences Hector Berlioz	Hector Berlioz	1 Liquidembar		1	2	2		**5**
	318	AL18-19-22	Résidences Hector Berlioz	Hector Berlioz	4 Platanes		1	2,5	3		**6,5**

Caractéristiques des arbres							Critères arbres/arbustes/grimpantes			Critère Jardins	
Photo		**Cadastre**	**Adresse**	**Quartier**	**Essences des arbres**	**Obs. diverses**	**Rareté de l'essence (en IdF) 1-2**	**Développement selon l'espèce 1-3**	**Etat phytosanitaire visuel 1-3**	**Note jardin sur 8**	**Note générale sur 8**
	319	AL18-19-23	Résidences Hector Berlioz	Hector Berlioz	8 Platanes		1	2,5	3		**6,5**
	320	AL18-19-24	Résidences Hector Berlioz	Hector Berlioz	Conifère		1	2,5	3		**6,5**
	321	AL18-19-25	Résidences Hector Berlioz	Hector Berlioz	3 Tilleuls		1	2,5			
	322	AL18-19-26	Résidences Hector Berlioz	Hector Berlioz	Frêne		1	2,5	3		
	323	AL18-19-27	Résidences Hector Berlioz	Hector Berlioz	5 Erables	lle sévère ancier	1	2	1		
	324	AL18-19-28	Résidences Hector Berlioz	Hector Berlioz	Noisetier de Bysance		2	3	3		
	325	AL18-19-29	Résidences Hector Berlioz	Hector Berlioz	2 Platanes		1	2,5	3		
	326	AL18-19-30	Résidences Hector Berlioz	Hector Berlioz	Gleditzia		1	2,5	3		

Caractéristiques des arbres							Critères arbres/arbustes/grimpantes			Critère Jardins	
Photo		Cadastre	Adresse	Quartier	Essences des arbres	Obs. diverses	Rareté de l'essence (en IdF) 1-2	Développement selon l'espèce 1-3	Etat phytosanitaire visuel 1-3	Note jardin sur 8	Note générale sur 8
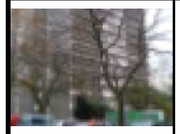	327	AL18-19-31	Résidences Hector Berlioz	Hector Berlioz	Robinier		1	2,5	1		
	328	AL18-19-32	Résidences Hector Berlioz	Hector Berlioz	Ifs Fastigiés		2	2	3		
	329	AL18-19-33	Résidences Hector Berlioz	Hector Berlioz	2 Platanes		1	2,5	3		
	330	AL18-19-34	Résidences Hector Berlioz	Hector Berlioz	1 Acacia boule		1	3	2,5		
	331	AL18-19-35	Résidences Hector Berlioz	Hector Berlioz	1 Tilleul		1	2,5	3		
	332	AL18-19-36	Résidences Hector Berlioz	Hector Berlioz	1 Frêne		1	2,5	2,5		
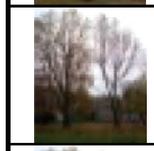	333	AL18-19-37	Résidences Hector Berlioz	Hector Berlioz	2 Platanes		1	2,5	3		
	334	AL18-19-38	Résidences Hector Berlioz	Hector Berlioz	Tilleul		2	2	3		

Caractéristiques des arbres							Critères arbres/arbustes/grimpantes			Critère Jardins	
Photo		Cadastre	Adresse	Quartier	Essences des arbres	Obs. diverses	Rareté de l'essence (en IdF) 1-2	Développement selon l'espèce 1-3	Etat phytosanitaire visuel 1-3	Note jardin sur 8	Note générale sur 8
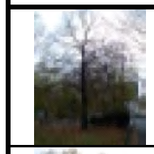	335	AL18-19-39	Résidences Hector Berlioz	Hector Berlioz	Platane		1	2	3		
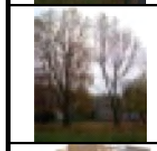	336	AL18-19-40	Résidences Hector Berlioz	Hector Berlioz	3 Cèdres de l'Himalaya		1	1	3		
	337	AL18-19-41	Résidences Hector Berlioz	Hector Berlioz	Platane		1	3	3		**7**
	338	AL18-19-42	Résidences Hector Berlioz	Hector Berlioz	Pin		1	2	3		**6**
	339	AL18-19-43	Résidences Hector Berlioz	Hector Berlioz	Robinier		1	3	2		**6**
	340	AL18-19-44	Résidences Hector Berlioz	Hector Berlioz	Platane		1	2	3		**6**
	341	AL18-19-45	Résidences Hector Berlioz	Hector Berlioz	1 Catalpa	semble vieillissant	1	2	2		**5**
	342	AL18-19-46	Résidences Hector Berlioz	Hector Berlioz	1 Liquidembar		1	2	2		**5**

Caractéristiques des arbres							Critères arbres/arbustes/grimpantes			Critère Jardins	
Photo		**Cadastre**	**Adresse**	**Quartier**	**Essences des arbres**	**Obs. diverses**	**Rareté de l'essence (en IdF) 1-2**	**Développement selon l'espèce 1-3**	**Etat phytosanitaire visuel 1-3**	**Note jardin sur 8**	**Note générale sur 8**
	343	AL18-19-47	Résidences Hector Berlioz	Hector Berlioz	1 Platane		1	3	2		**6**
	344	AL18-19-48	Résidences Hector Berlioz	Hector Berlioz	2 Platanes et 1 Gledizia		1	3	2		**6**
	345	AL18-19-49	Résidences Hector Berlioz	Hector Berlioz	6 Platanes		1	3	2		**6**
	346	AL18-19-50	Résidences Hector Berlioz	Hector Berlioz	1 Catalpa		1	2	2		**5**
	347	AL18-19-51	Résidences Hector Berlioz	Hector Berlioz	1 Platane		1	2	2		**5**
	348	E248	Résidence angle Rue Paul Bert/Quai Saguet		1 alignement de 17 maronniers		1	2	3		**6**
	349		Résidence angle Rue Paul Bert/Quai Saguet		1 alignement de 10 maronniers		1	2	3		**6**

Caractéristiques des arbres							Critères arbres/arbustes/grimpantes			Critère Jardins	
Photo		Cadastre	Adresse	Quartier	Essences des arbres	Obs. diverses	Rareté de l'essence (en IdF) 1-2	Développement selon l'espèce 1-3	Etat phytosanitaire visuel 1-3	Note jardin sur 8	Note générale sur 8
	350	G176	6bis Edmond Nocard		1 Glycine		1	3	3		**7**