SQY
Terre d'innovations

PLUi
PLAN LOCAL D'URBANISME INTERCOMMUNAL

8.3.4. Plan des réseaux d'assainissement - eaux pluviales

Magny-les-Hameaux

ELABORATION

APPROBATION

Ne peut être annexé à la délibération
du conseil d'agglomération du 16/02/2017

LE PRESIDENT
Michel Laugier

Date de création: 26/10/2015
Date de mise à jour: 21/03/2016
Zone d'impression: 100 000 m²

Les Explorateurs - SP 0038 - 78910 Teyran Cedex
Tél. : 07 69 44 85 80 - www.sp-fr

ÉLANCOURT
GUYANCOURT
LA VERRIÈRE
MAGNY-LES-HAMEAUX
MONTIGNY-LE-BRETONNEUX
TRAPPES
VOISINS-LE-BRETONNEUX

SAINT QUENTIN EN YVELINES
Terre d'innovations

Limite de commune

Ouvrages eaux pluviales (gérés par la CASQY)

- Chambre à sable
- Deshuileur
- Débitmètre
- Mesure de hauteur
- Ouvrage de régulation
- Poste de relèvement
- Prise de temps sec
- Vanne

Collecteurs EP gérés par la CASQY

Fossé

Rigole

Bassins de rétention

- Bassins permanents en eau gérés par la CASQY
- Bassins secs gérés par la CASQY
- Autres étangs et bassins

Bassins versants
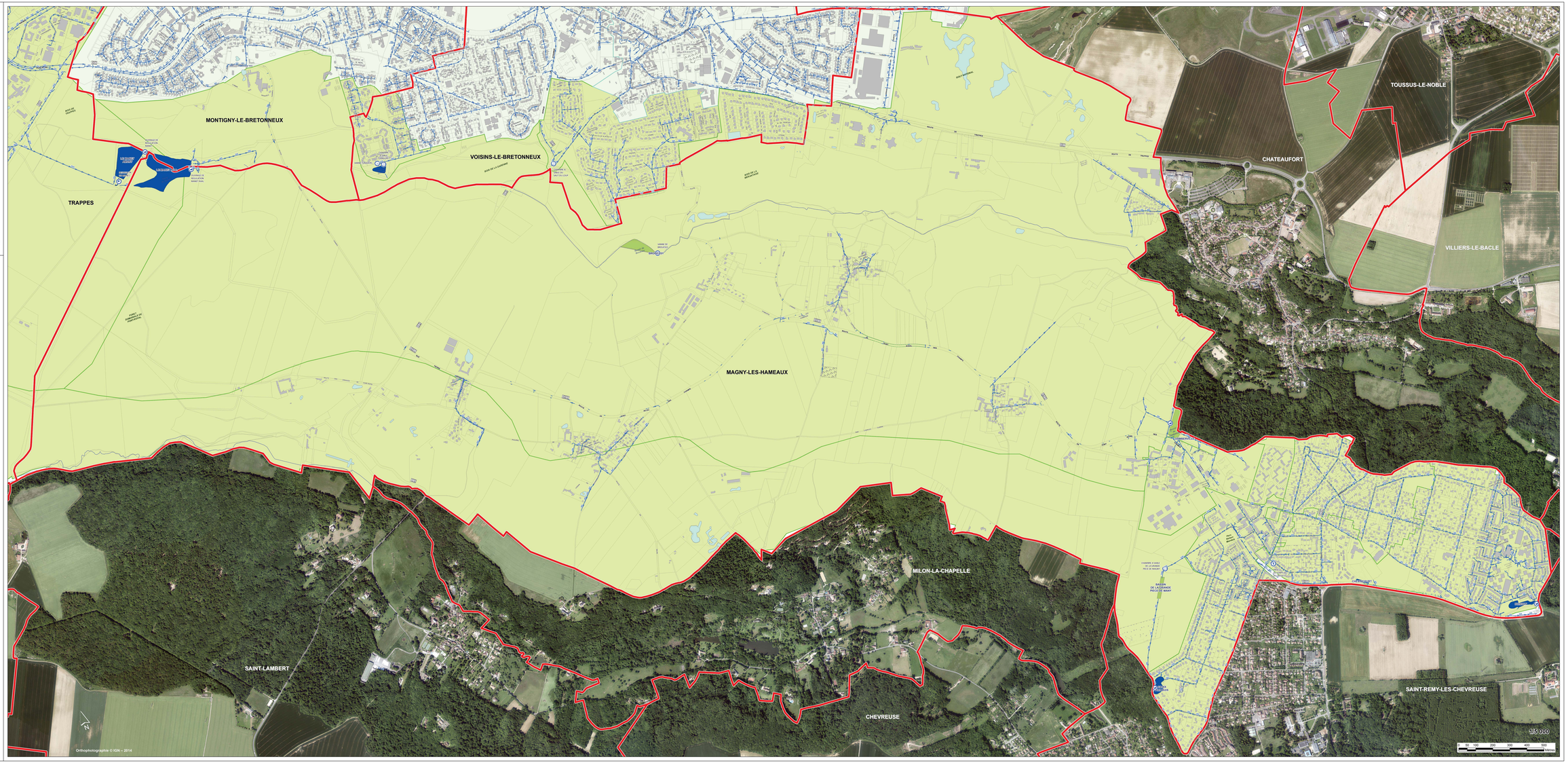
- BIEVRE
- ORGE-YVETTE