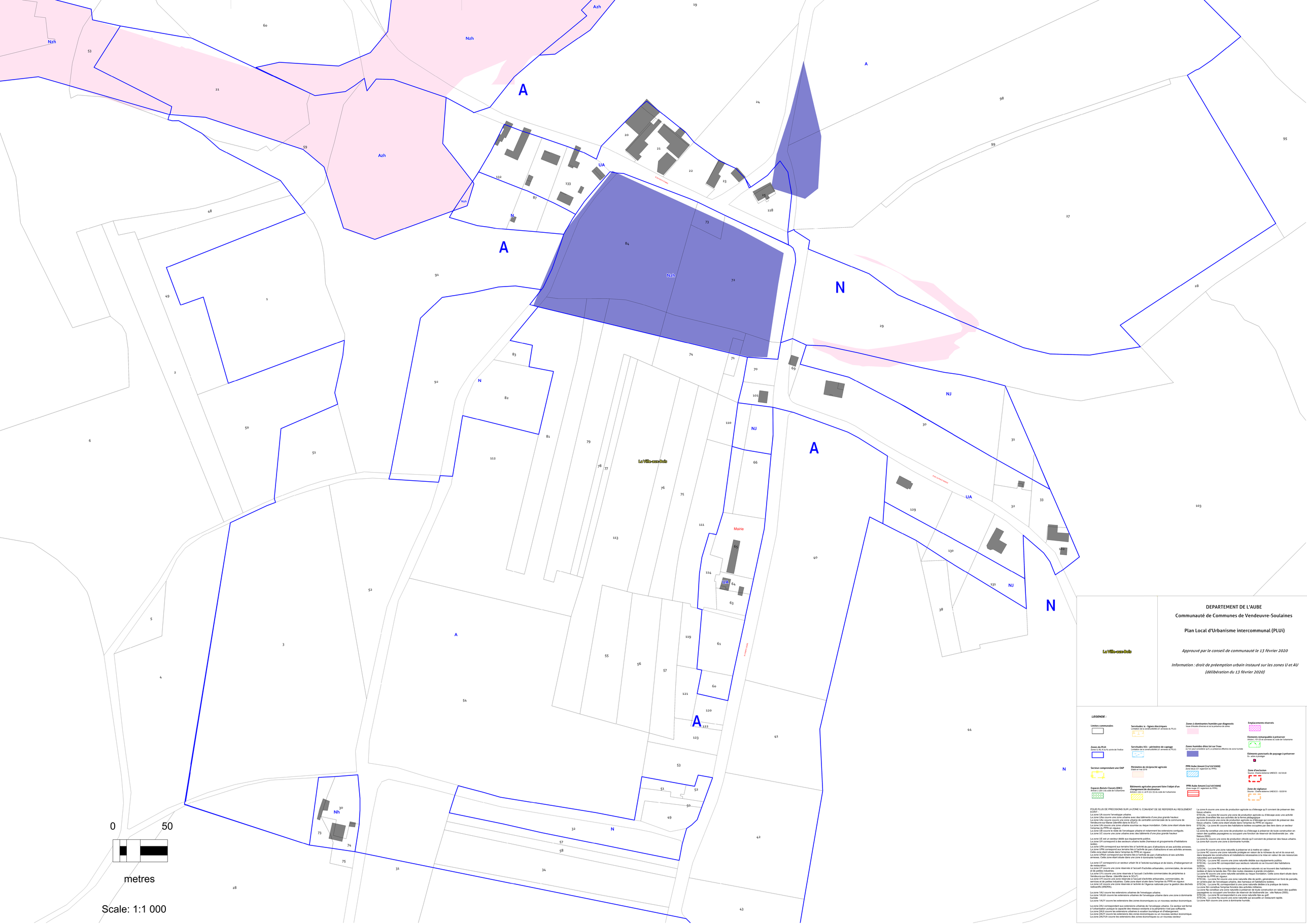

DEPARTEMENT DE L'AUBE

Communauté de Communes de Vendeuvre-Soulaines

Plan Local d'Urbanisme intercommunal (PLUi)

La Ville-aux-Bois

Approuvé par le conseil de communauté le 13 février 2020

Information : droit de préemption urbain instauré sur les zones U et AU (délibération du 13 février 2020)

LEGENDE :

Limites communales

Zones du PLUi
Zones U, AU, A ou N, suivie de l'indice

Secteur comprendant une OAP

Espaces Boisés Classés (EBC)
Article L130-1 du code de l'urbanisme

Servitudes «A» - lignes électriques
Limitation de la constructibilité (cf. annexes du PLUi)

Servitudes AS1 - périmètre de captage
Limitation de la constructibilité (cf. annexes du PLUi)

Périmètre de réciprocité agricole
Etabli en mai 2018

Bâtiments agricoles pouvant faire l'objet d'un changement de destination
Article L 151-11 et R 151-35 du code de l'urbanisme

Zones à dominantes humides par diagnostic
Issue d'études diverses et ne la présence de zones

Zones humides dites loi sur l'eau
La l'on peut considérer qu'il y a présence effective de zone humide

PPRI Aube Amont (14/10/2009)
Zone bleue (cf. règlement du PPRI)

PPRI Aube Amont (14/10/2009)
Zone rouge (cf. règlement du PPRI)

Emplacements réservés

Elements remarquable à préserver
Article L 151-23 et connexes du code de l'urbanisme

Eléments ponctuels de paysage à préserver
Ex : arbre à protéger

Zone d'inclusion
Source : Charte éolienne UNESCO - 02/2018

Zone de vigilance
Source : Charte éolienne UNESCO - 02/2018

POUR PLUS DE PRECISIONS SUR LA ZONE IL CONVIENT DE SE REFERER AU REGLEMENT ECRIT.
La zone UA couvre l'enveloppe urbaine.
La zone UAa couvre une zone urbaine avec des bâtiments d'une plus grande hauteur.
La zone UAc couvre couvre une zone urbaine de centralité commerciale de la commune de Vendeuvre-sur-Barse (identifié dans le SCoT).
La zone UAi couvre une zone urbaine soumise au risque inondation. Cette zone étant située dans l'emprise du PPRI en vigueur.
La zone UB couvre le reste de l'enveloppe urbaine et notamment les extensions contiguës.
La zone UC couvre une zone urbaine avec des bâtiments d'une plus grande hauteur

La zone UE est un secteur dédié aux équipements publics.
La zone UH correspond à des secteurs urbains isolés (hameaux et groupements d'habitations isolés).
La zone UPA correspond aux terrains liés à l'activité de parc d'attractions et ses activités annexes. Cette zone étant située dans l'emprise du PPRI en vigueur.
La zone UPN correspond aux terrains liés à l'activité de parc d'attractions et ses activités annexes. Cette zone étant située dans une zone à dominante humide

La zone UT correspond à un secteur urbain lié à l'activité touristique et de loisirs, d'hébergement et de restauration.
La zone UY couvre une zone réservée à l'accueil d'activités artisanales, commerciales, de services et de petites industries.
La zone UYc couvre une zone réservée à l'accueil c'activités commerciales de périphérie à dominante de commerce de détail (SCoT).
La zone UYi couvre une zone réservée à l'accueil d'activités artisanales, commerciales, de services et de petites industries. Cette zone étant située dans l'emprise du PPRI en vigueur.
La zone UZ couvre une zone réservée à l'activité de l'Agence nationale pour la gestion des déchets radioactifs (ANDRA).

La zone 1AU couvre les extensions urbaines de l'enveloppe urbaine.
La zone 1AUh couvre les extensions urbaines de l'enveloppe urbaine dans une zone à dominante humide
La zone 1AUY couvre les extensions des zones économiques ou un nouveau secteur économique.

La zone 2AU correspondant aux extensions urbaines de l'enveloppe urbaine. Ce secteur est fermé à l'urbanisation puisque la capacité des réseaux existants à la périphérie n'est pas suffisante.
La zone 2AUh correspond à des extensions urbaines de l'enveloppe urbaine
La zone 2AUY couvre les extensions des zones économiques ou un nouveau secteur économique.
La zone 2AUYzh couvre les extensions des zones économiques ou un nouveau secteur

La zone A couvre une zone de production agricole ou d'élevage qu'il convient de préserver des tiers urbains.
STECAL : La zone Ad couvre une zone de production agricole ou d'élevage avec une activité agricole diversifiée liée aux activités de la ferme pédagogique
La zone Ai couvre une zone de production agricole ou d'élevage qui convient de préserver des tiers urbains. Cette zone étant située dans l'emprise du PPRI en vigueur.
STECAL : La zone Ah couvre des habitations isolées occupées par des tiers dans un secteur agricole.
La zone Ap constitue une zone de production ou d'élevage à préserver de toute construction en raison des qualités paysagères ou occupant une fonction de réservoir de biodiversité (ex : site Natura 2000).
La zone Ar couvre une zone de production viticole qu'il convient de préserver des tiers urbains.
La zone Azh couvre une zone à dominante humide.

La zone N couvre une zone naturelle à préserver et à mettre en valeur.
La zone NC couvre une zone naturelle protégée en raison de la richesse du sol et du sous-sol, nécessitant des aménagements et installations nécessaires à la mise en valeur de ces ressources naturelles soient autorisées.
STECAL : La zone NE couvre une zone naturelle dédiée aux équipements publics.
STECAL : La zone Nh correspondant aux secteurs naturels où se trouvent des habitations isolées.
STECAL : La zone Nha correspondant aux secteurs naturels où se trouvent des habitations isolées et dans la bande des 75m des routes classées à grande circulation.
La zone Ni couvre une zone naturelle sensible au risque inondation. Cette zone étant située dans l'emprise du PPRI en vigueur.
STECAL : La zone NJ couvre une zone naturelle dite de jardin, généralement en fond de parcelle, en arrière-plan de l'enveloppe urbaine, des hameaux et habitations isolées.
STECAL : La zone NL correspondant à une zone naturelle dédiée à la pratique de loisirs.
La zone Nm constitue l'emprise foncière des activités militaires.
La zone Np couvre une zone naturelle à préserver de toute construction en raison des qualités paysagères ou occupant une fonction de réservoir de biodiversité (ex : site Natura 2000).
STECAL : La zone Nt correspondant à une zone naturelle liée au golf.
STECAL : La zone Nq couvre une zone naturelle qui accueille un restaurant rapide.
La zone Nzh couvre une zone à dominante humide.

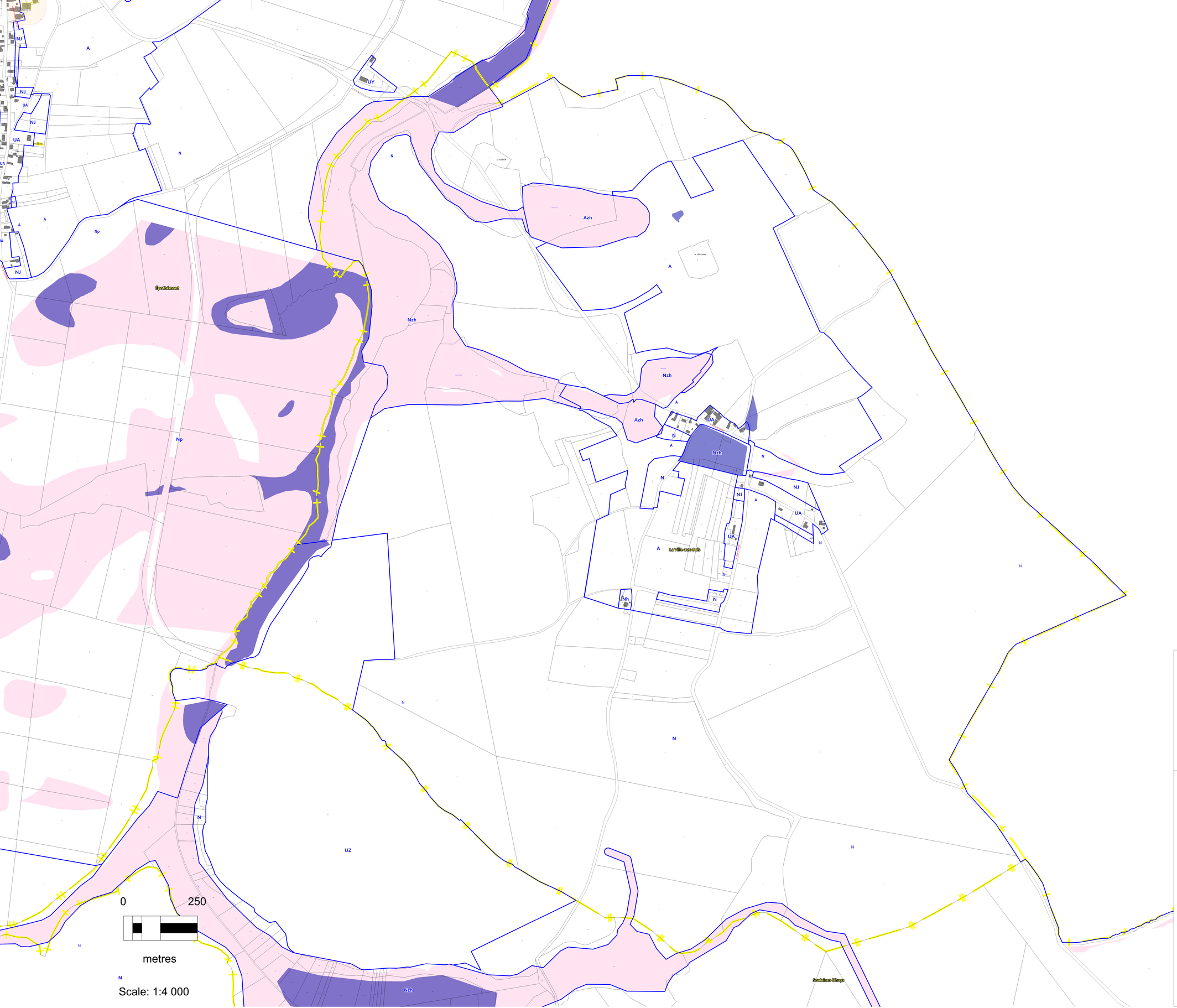

DEPARTEMENT DE L'AUBE

Communauté de Communes de Vendeuvre-Soulaines

Plan Local d'Urbanisme intercommunal (PLUi)

Approuvé par le conseil de communauté le 13 février 2020

Information : droit de préemption urbain instauré sur les zones U et AU (délibération du 13 février 2020)

La Ville-aux-Bois

LEGENDE :

Limites communales

Servitudes -L - lignes électriques
Limitation de la constructibilité (cf. annexes du PLUi)

Zones à dominantes humides par diagnostic
Issue d'études diverses et de la présence de zones

Emplacements réservés

Zones du PLUi
Zones U, AU, A ou N, suivie de l'indice

Servitudes AS1 - périmètre de captage
Limitation de la constructibilité (cf. annexes du PLUi)

Zones humides dites loi sur l'eau
(si l'on peut considérer qu'il y a présence effective de zone humide

Éléments remarquables à préserver
Articles L.151-23 et suivants du code de l'urbanisme

Éléments ponctuels de paysage à préserver
Ex : arbre à protéger

Secteur comprendant une OAP

Périmètre de réciprocité agricole
(Dédié en mai 2018)

PPRI Aube Amont (14/10/2009)
Zone Bleue (cf. règlement du PPRI)

Zone d'inclusion
Source : Charte externe UNESCO - 02/2018

Espaces Boisés Classés (EBC)
Article L.113-1 du code de l'urbanisme

Bâtiments agricoles pouvant faire l'objet d'un changement de destination.
Article L.151-11 et R 123-12 du code de l'urbanisme

PPRI Aube Amont (14/10/2009)
Zone Rouge (cf. règlement du PPRI)

Zone de vigilance
Source : Charte externe UNESCO - 02/2018

POUR PLUS DE PRECISIONS SUR LA ZONE IL CONVIENT DE SE REFERER AU REGLEMENT ECRIT :
La zone UA couvre l'enveloppe urbaine.
La zone UAa couvre une zone urbaine avec des bâtiments d'une plus grande hauteur.
La zone UAs couvre couvre une zone urbaine de centralité commerciale de la commune de Vendeuvre-sur-Barse (identifié dans le SCoT).
La zone UAz couvre une zone urbaine soumise au risque inondation. Cette zone étant située dans l'emprise du PPRI en vigueur.
La zone UB couvre le reste de l'enveloppe urbaine et notamment les extensions contiguës.
La zone UC couvre une zone urbaine avec des bâtiments d'une plus grande hauteur.

La zone UE est un secteur dédié aux équipements publics.
La zone UR correspond à des secteurs urbains isolés (hameaux et groupements d'habitations isolés).
La zone URA correspond aux terrains liés à l'activité de parc d'attractions et ses activités annexes. Cette zone étant située dans l'emprise du PPRI en vigueur.
La zone URAzh correspond aux terrains liés à l'activité de parc d'attractions et ses activités annexes. Cette zone étant située dans une zone à dominante humide

La zone UT correspond à un secteur urbain lié à l'activité touristique et de loisirs, d'hébergement et de restauration.
La zone UY couvre une zone réservée à l'accueil d'activités artisanales, commerciales, de services et de petites industries.
La zone UYa couvre une zone réservée à l'accueil d'activités commerciales de périphérie à Vendeuvre-sur-Barse (identifié dans le SCoT)
La zone UYc couvre une zone réservée à l'accueil d'activités artisanales, commerciales, de services et de petites industries. Cette zone étant située dans l'emprise du PPRI en vigueur.
La zone UZ couvre une zone réservée à l'activité de l'Agence nationale pour la gestion des déchets radioactifs (ANDRA).

La zone 1AU couvre les extensions urbaines de l'enveloppe urbaine.
La zone 1AUzh couvre les extensions urbaines de l'enveloppe urbaine dans une zone à dominante humide.
La zone 1AUY couvre les extensions des zones économiques ou un nouveau secteur économique.

La zone 2AU correspondant aux extensions urbaines de l'enveloppe urbaine. Ce secteur est fermé à l'urbanisation puisque la capacité des réseaux existants à la périphérie n'est pas suffisante.
La zone 2AUX couvre les extensions urbaines à vocation touristique et d'hébergement.
La zone 2AUY couvre les extensions des zones économiques ou un nouveau secteur économique.
La zone 2AUYzh couvre les extensions des zones économiques ou un nouveau secteur

La zone A couvre une zone de production agricole ou d'élevage qu'il convient de préserver des tissus urbains.
STECAL : La zone Ad couvre une zone de production agricole ou d'élevage avec une activité touristique et de loisirs, d'hébergement et de restauration.
La zone Ae couvre une zone de production agricole ou d'élevage qui convient de préserver des tissus urbains. Cette zone étant située dans l'emprise du PPRI en vigueur.
STECAL : La zone Ah couvre des habitations isolées occupées par des tiers dans un secteur agricole.
La zone Ap constitue une zone de production ou d'élevage à préserver de toute construction en raison des qualités paysagères ou occupant une fonction de réservoir de biodiversité (ex : site Natura 2000).
La zone Azh couvre une zone de production viticole qu'il convient de préserver des tissus urbains.
La zone Azh couvre une zone à dominante humide.

La zone N couvre une zone naturelle à préserver et à mettre en valeur.
La zone Nc couvre une zone naturelle protégeant en raison de la richesse du sol et du sous-sol, dans lesquels les constructions et installations nécessaires à la mise en valeur de ces ressources naturelles sont autorisées.
La zone Np couvre une zone naturelle dédiée aux équipements publics.
STECAL : La zone Nh correspondant aux secteurs naturels où se trouvent des habitations isolées.
STECAL : La zone Nha correspondant aux secteurs naturels où se trouvent des habitations isolées et dans la bande des 75m des routes classées à grande circulation.
La zone Nhz couvre une zone naturelle sensible au risque inondation. Cette zone étant située dans l'emprise du PPRI en vigueur.
STECAL : La zone NJ couvre une zone naturelle dite de jardin, généralement en fond de parcelle, dédiée à la culture végétale nécessaire à l'approvisionnement des habitations.
STECAL : La zone NL correspondant à une zone naturelle dédiée à la pratique de loisirs.
La zone Nm constitue l'emprise foncière des activités militaires.
La zone Np constitue une zone naturelle à préserver de toute construction en raison des qualités paysagères ou occupant une fonction de réservoir de biodiversité (ex : site Natura 2000).
STECAL : La zone Nr couvre une zone naturelle qui accueille un restaurant rapide.
STECAL : La zone Ns couvre une zone naturelle qui accueille un restaurant rapide.
La zone Nzh couvre une zone à dominante humide.