DEPARTEMENT DES PYRENEES-ATLANTIQUES

Luysenbéarn

PLAN LOCAL D'URBANISME INTERCOMMUNAL DES LUYS EN BEARN - TERRITOIRE SUD

Pièce 4.2 : Règlement Graphique : Serres-Castet

Echelle : 1 / 5000

Approuvé par délibération du Conseil communautaire en date du 6 février 2020

N° 4 DE 0071

ARTELIA
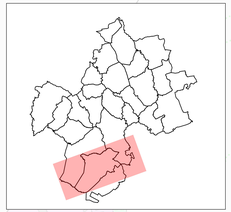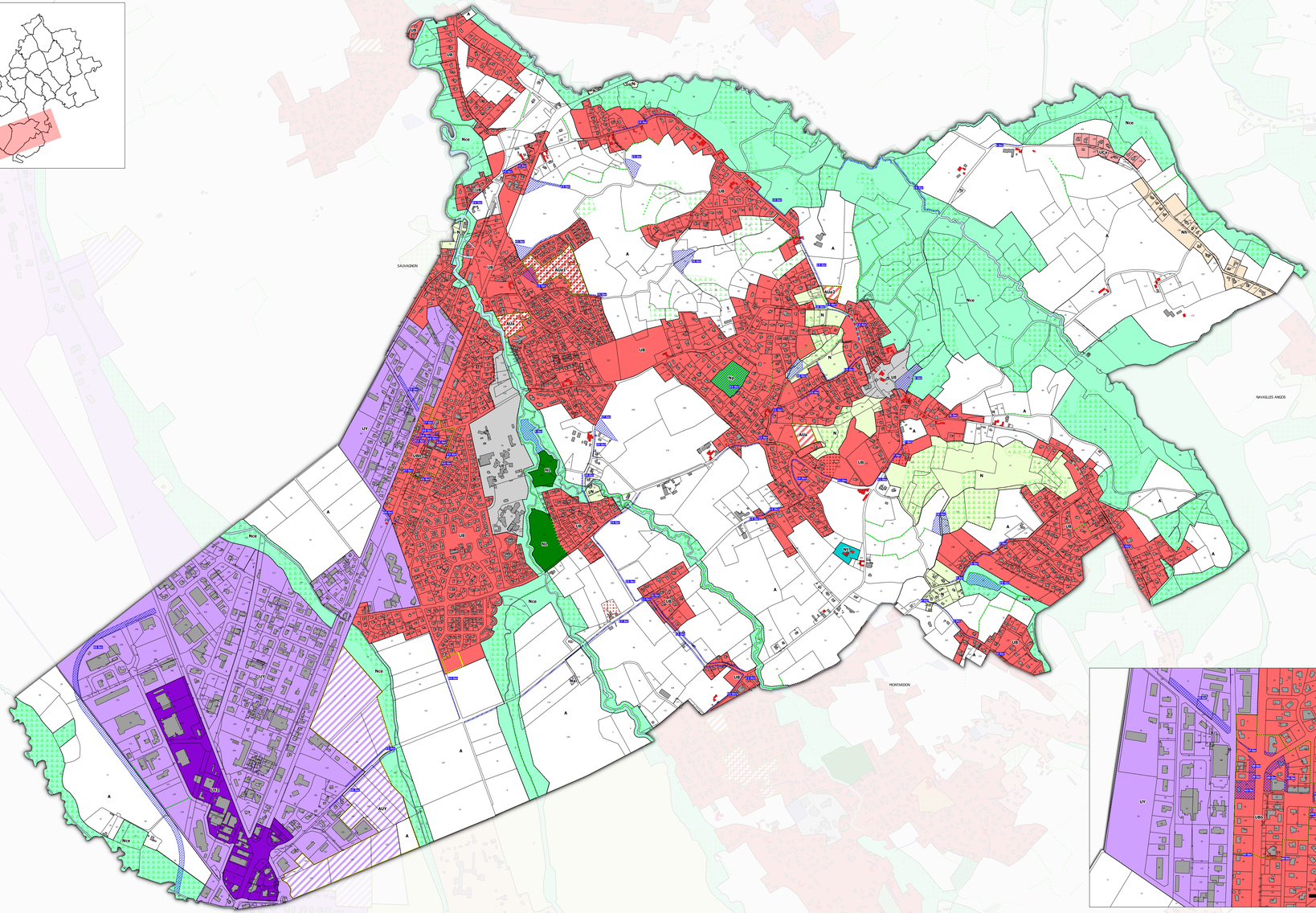
Agence de Pau