

**Légende :**

- vanne
- poteau incendie
- tronçon de distribution

**maître d'ouvrage :**  
**Communauté de communes**  
**Hanau-La Petite-Pierre**

**PLUi du Pays de**  
**La Petite Pierre**

**ANNEXE SANITAIRE**  
**Réseaux d'eau potable**  
 Commune de REIPERTSWILLER

PLUi APPROUVE  
 Vu pour être annexé à la délibération du Conseil Communautaire  
 en date du 06/02/2020

A Bouxwiller, le  
 M. Jean ADAM, le Président



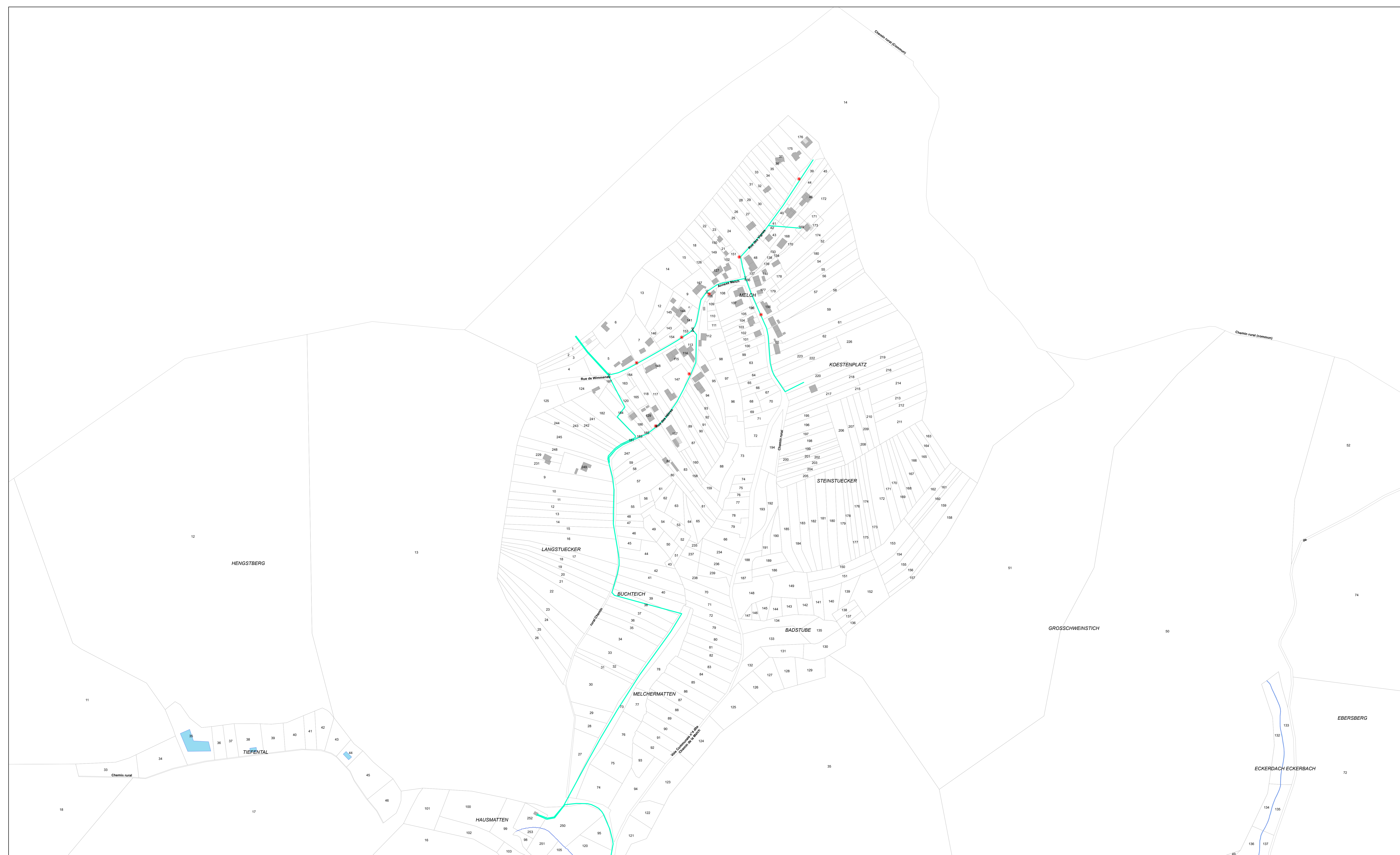

- Légende :**
- X vanne
  - poteau incendie
  - tronçon de distribution

**maître d'ouvrage :**  
**Communauté de communes**  
**Hanau-La Petite-Pierre**

**PLUi du Pays de**  
**La Petite Pierre**

**ANNEXE SANITAIRE**  
**Réseaux d'eau potable**

Commune de REIPERTSWILLER  
 Annexe Melch

PLUi APPROUVE

Vu pour être annexé à la délibération du Conseil Communautaire  
 en date du 06/02/2020

A Bouxwiller, le  
 M. Jean ADAM, le Président



**conduite d'études :**  
**OTE Ingénierie**



1:2 000

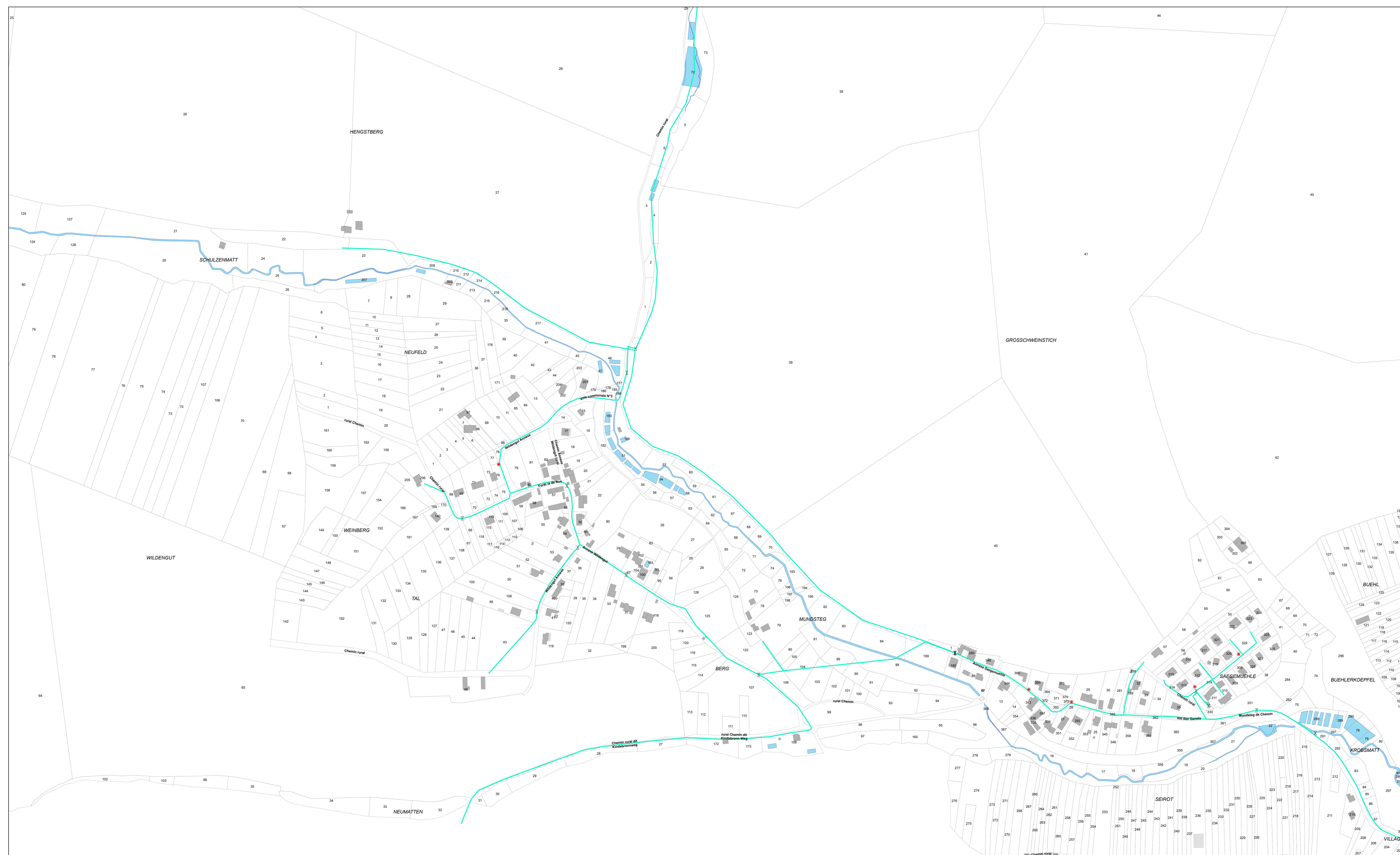

- Légende :**
- X vanne
  - poteau incendie
  - trçon de distribution

**maître d'ouvrage :**  
**Communauté de communes**  
**Hanau-La Petite-Pierre**

**PLUi du Pays de**  
**La Petite Pierre**

**ANNEXE SANITAIRE**  
**Réseaux d'eau potable**

**Commune de REIPERTSWILLER**  
**Saegemuehle et Wildengut**

PLUi APPROUVE

Vu pour être annexé à la délibération du Conseil Communautaire  
en date du 06/02/2020

A Bouxwiller, le  
M. Jean ADAM, le Président



**conduite d'études :**  
**OTE Ingénierie**



1:2 000