Département des Deux-Sèvres

PLAN LOCAL D'URBANISME INTERCOMMUNAL DE VAL-D'EGRAY

Pièce n°6-2 : ANNEXE Droit de Préemption Urbain

Commune de Champdeniers



PRESCRIPTION	ARRET	APPROBATION
16.12.2015	24.09.2019	23.06.2020

Communauté de Communes Val-de-Gâtine
Place Porte Saint-Antoine
79220 Champdeniers
Tél.05.49.25.62.65

ELVIA GROUP
27 rue de la gare
94230 Cachan
Tél.01.78.90.59.44

N

0 250 500 m

Légende

Périmètres appliqués au Droit de Préemption Urbain

Département des Deux-Sèvres

PLAN LOCAL D'URBANISME INTERCOMMUNAL DE VAL-D'EGRAY

Pièce n°6-2 : ANNEXE Droit de Préemption Urbain

Commune de Cours



PRESCRIPTION	ARRET	APPROBATION
16.12.2015	24.09.2019	23.06.2020

Communauté de Communes Val-de-Gâtine

Place Porte Saint-Antoine
79220 Champdeniers
Tél.05.49.25.62.65

ELVIA GROUP

27 rue de la gare
94230 Cachan
Tél.01.78.90.59.44

N

0 250 500 m

Légende

Périmètres appliqués au Droit de Préemption Urbain

Département des Deux-Sèvres

PLAN LOCAL D'URBANISME INTERCOMMUNAL DE VAL-D'EGRAY

Pièce n°6-2 : ANNEXE Droit de Préemption Urbain

Commune de la Chapelle-Bâton

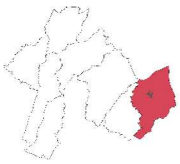

PRESCRIPTION	ARRET	APPROBATION
16.12.2015	24.09.2019	23.06.2020

Communauté de Communes Val-de-Gâtine
Place Porte Saint-Antoine
79220 Champdeniers
Tél.05.49.25.62.65

ELVIA GROUP
27 rue de la gare
94230 Cachan
Tél.01.78.90.59.44

N

0 250 500 m

Légende

Périmètres appliqués au Droit de Préemption Urbain

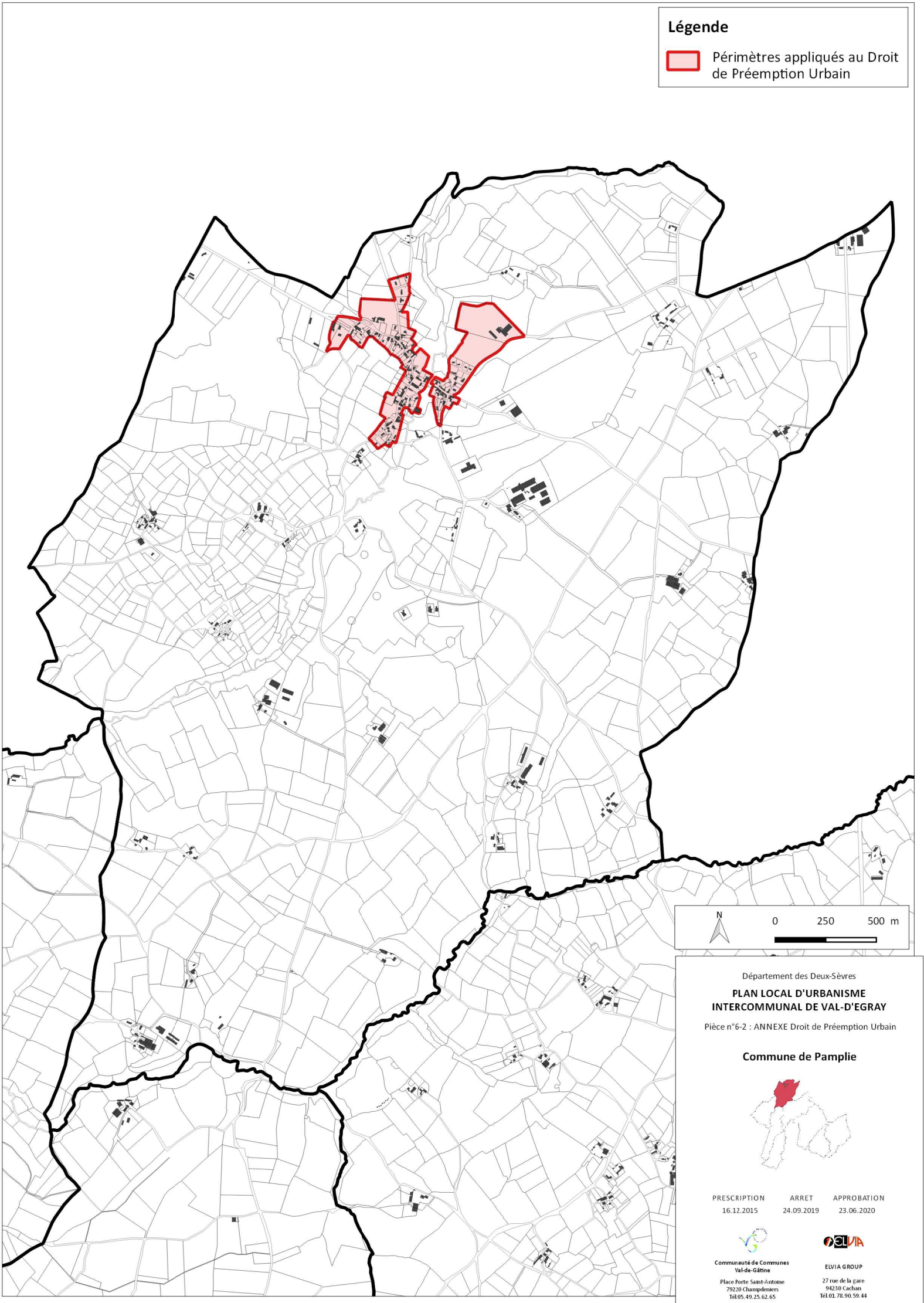

Département des Deux-Sèvres

PLAN LOCAL D'URBANISME INTERCOMMUNAL DE VAL-D'EGRAY

Pièce n°6-2 : ANNEXE Droit de Préemption Urbain

Commune de Pamplie

PRESCRIPTION	ARRET	APPROBATION
16.12.2015	24.09.2019	23.06.2020

Communauté de Communes Val-de-Gâtine
Place Porte Saint-Antoine
79210 Champdeniers
Tél.05.49.25.62.65

ELVIA GROUP
27 rue de la gare
94230 Cachan
Tél.01.78.90.59.44

Département des Deux-Sèvres

PLAN LOCAL D'URBANISME INTERCOMMUNAL DE VAL-D'EGRAY

Pièce n°6-2 : ANNEXE Droit de Préemption Urbain

Commune de Saint-Christophe-sur-Roc



PRESCRIPTION	ARRET	APPROBATION
16.12.2015	24.09.2019	23.06.2020

Communauté de Communes Val-de-Gâtine

Place Porte Saint-Antoine
79220 Champdeniers
Tél.05.49.25.62.65

ELVIA GROUP

27 rue de la gare
94230 Cachan
Tél.01.78.90.59.44

N

0 250 500 m

Légende

Périmètres appliqués au Droit de Préemption Urbain

Département des Deux-Sèvres

PLAN LOCAL D'URBANISME INTERCOMMUNAL DE VAL-D'EGRAY

Pièce n°6-2 : ANNEXE Droit de Préemption Urbain

Commune de Sainte-Ouenne



PRESCRIPTION	ARRET	APPROBATION
16.12.2015	24.09.2019	23.06.2020

Communauté de Communes Val-de-Gâtine
Place Porte Saint-Antoine
79220 Champdeniers
Tél.05.49.25.62.65

ELVIA GROUP
27 rue de la gare
94230 Cachan
Tél.01.78.90.59.44

N

0 250 500 m

Légende

Périmètres appliqués au Droit de Préemption Urbain

Département des Deux-Sèvres

PLAN LOCAL D'URBANISME INTERCOMMUNAL DE VAL-D'EGRAY

Pièce n°6-2 : ANNEXE Droit de Préemption Urbain

Commune de Surin



PRESCRIPTION	ARRET	APPROBATION
16.12.2015	24.09.2019	23.06.2020

Communauté de Communes Val-de-Gâtine

Place Porte Saint-Antoine
79220 Champdeniers
Tél.05.49.25.62.65

ELVIA GROUP

27 rue de la gare
94230 Cachan
Tél.01.78.90.59.44

N

0 250 500 m

Légende

Périmètres appliqués au Droit de Préemption Urbain

Département des Deux-Sèvres

PLAN LOCAL D'URBANISME INTERCOMMUNAL DE VAL-D'EGRAY

Pièce n°6-2 : ANNEXE Droit de Préemption Urbain

Commune de Xaintray

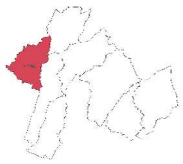

PRESCRIPTION	ARRET	APPROBATION
16.12.2015	24.09.2019	23.06.2020

Communauté de Communes Val-de-Gâtine
Place Porte Saint-Antoine
79220 Champdeniers
Tél.05.49.25.62.65

ELVIA GROUP
27 rue de la gare
94230 Cachan
Tél.01.78.90.59.44

N

0 250 500 m

Légende

Périmètres appliqués au Droit de Préemption Urbain