

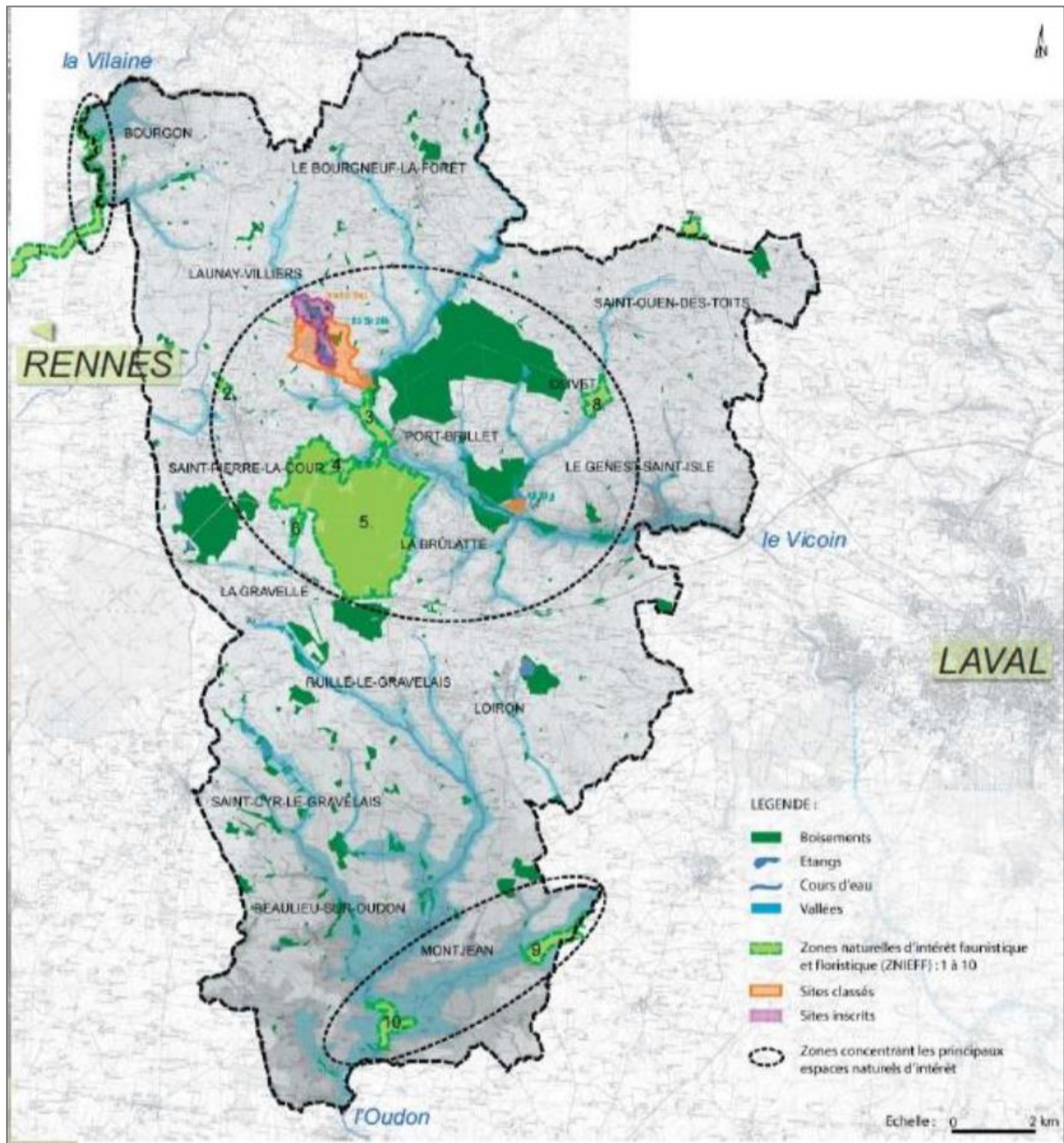

4 ► Annexe

Patrimoine naturel – inventaire bocager

Vu pour être annexé à la délibération du Conseil
Communautaire du 20 décembre 2021



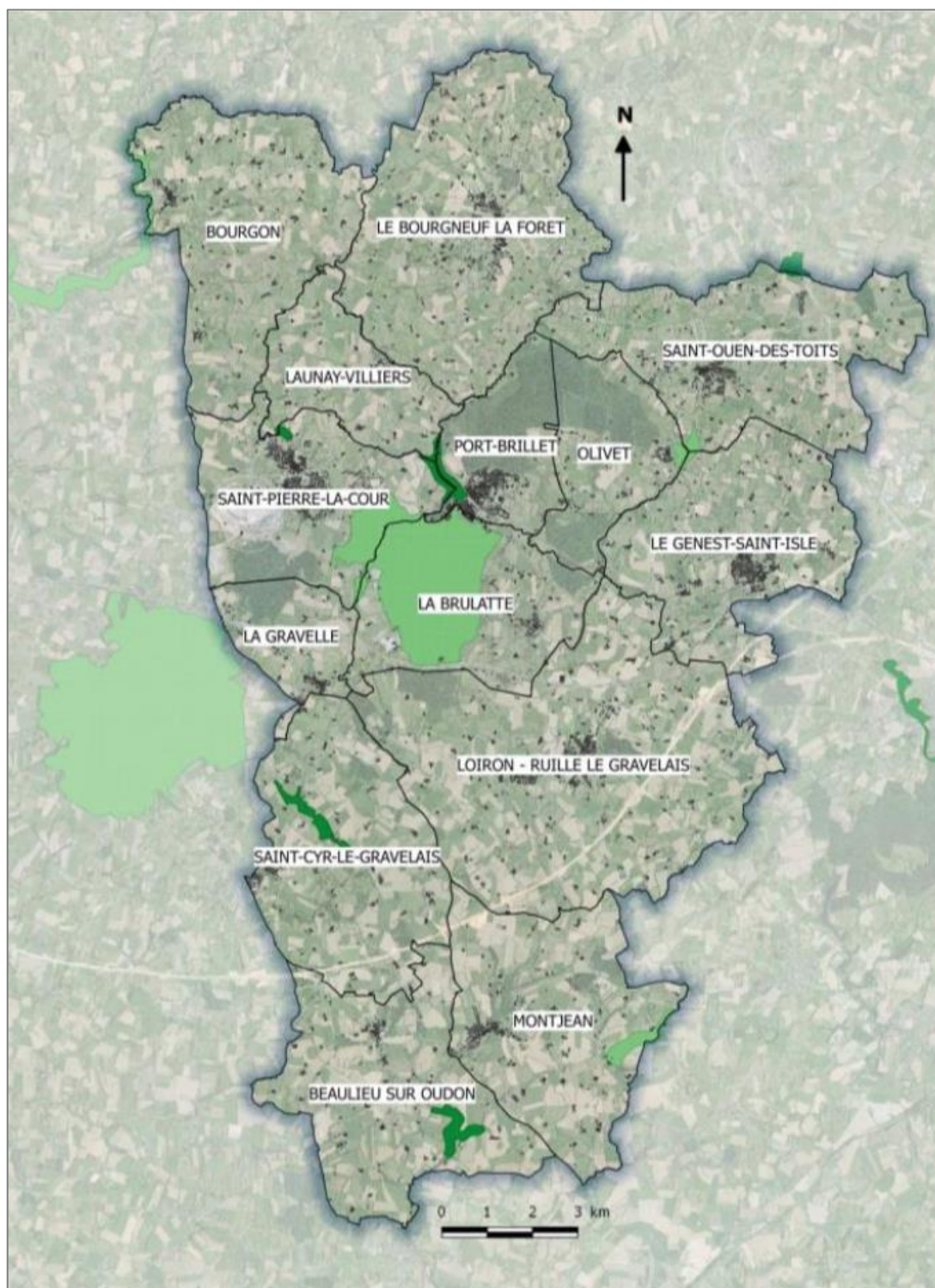

Annexe : Zones humides

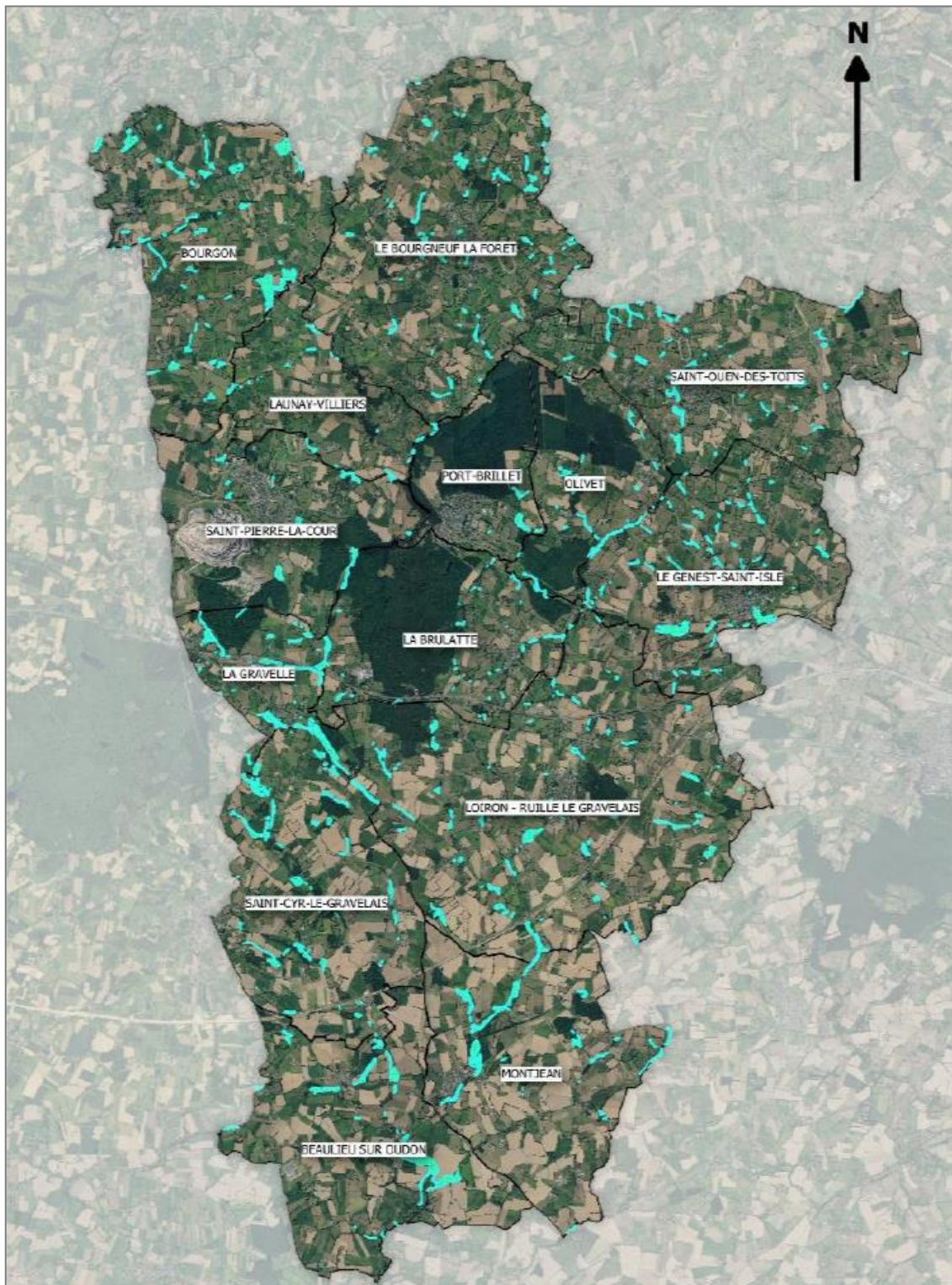

Sources : Diagnostic bocager de septembre 2020 réalisé par la Chambre d'Agriculture

Le 16 septembre 2020, la Chambre d'agriculture de la Mayenne a restitué le travail qui a consisté à réaliser un diagnostic bocager sur l'ensemble du territoire du Pays de Loiron. Celui-ci vise à préciser la trame verte du territoire par des données exhaustives et objectives et d'aider à la décision les élus quant aux moyens mis en œuvre pour la protection de cette composante paysagère et environnementale du territoire.

La méthodologie et la hiérarchisation des haies issues de ce travail diffèrent de celles réalisées préalablement et se rapproche de celle utilisée dans le cadre de l'élaboration du PLUi de Laval Agglomération (voir feuillet suivant). Le croisement des critères a mené à la répartition suivante :

Niveaux de hiérarchisation	Linéaire (m)	%
Haies réglementées	215 760	12
Haies importantes	197 785	11
Haies secondaires	197 780	11
Haies à enjeu faible	1 186 692	66
Total	1 798 017	100

Les élus ont eu à se prononcer à partir des éléments restitués par la Chambre d'agriculture de la Mayenne. **Le choix s'est porté sur une protection au titre de la loi paysage (article L. 151-23) de l'ensemble des haies recensées.**

Par ailleurs, ces éléments font apparaître des secteurs de plantation, suggérés pour la replantation de haies. Ces linéaires sont reportés au règlement graphique.

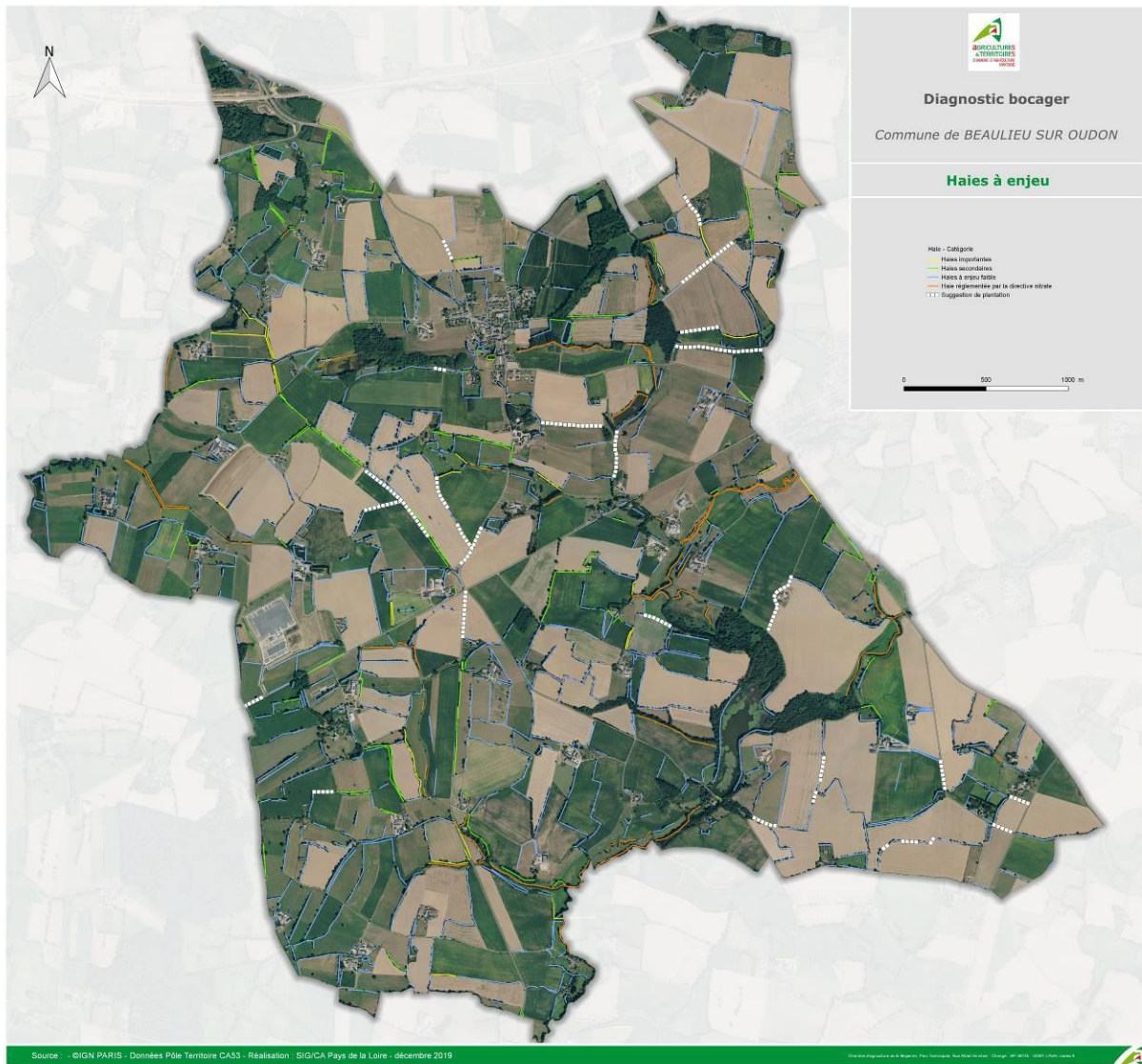



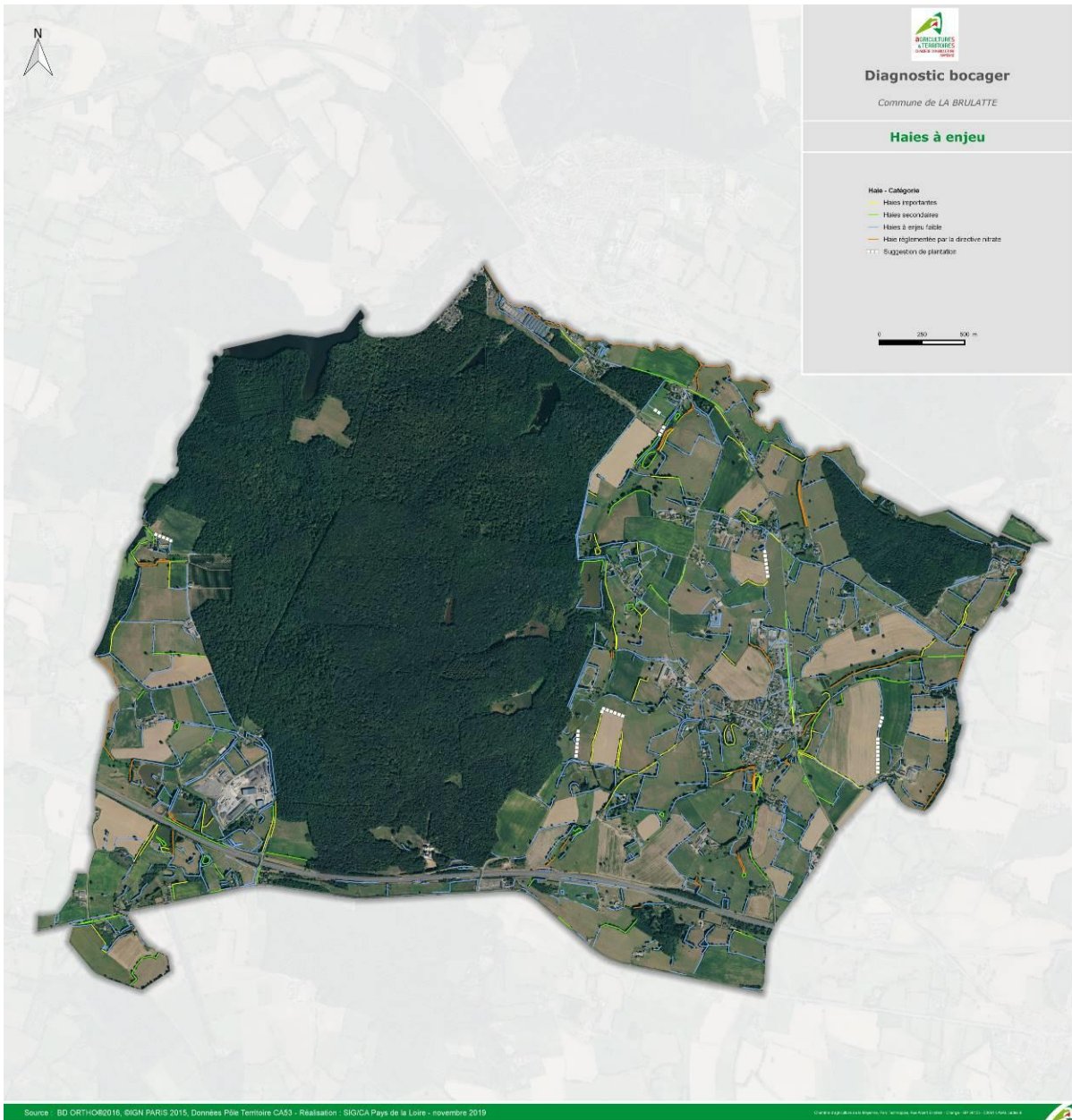

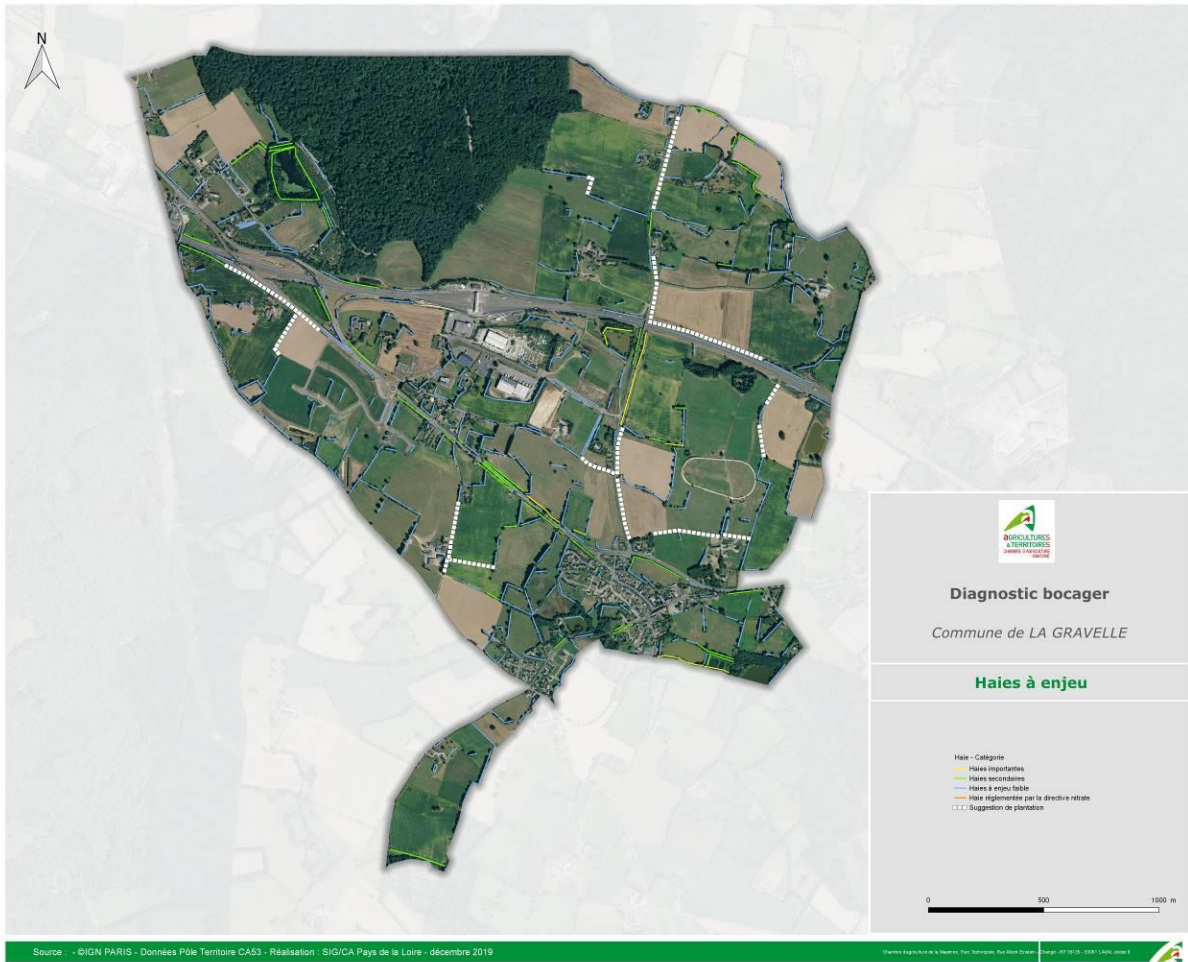

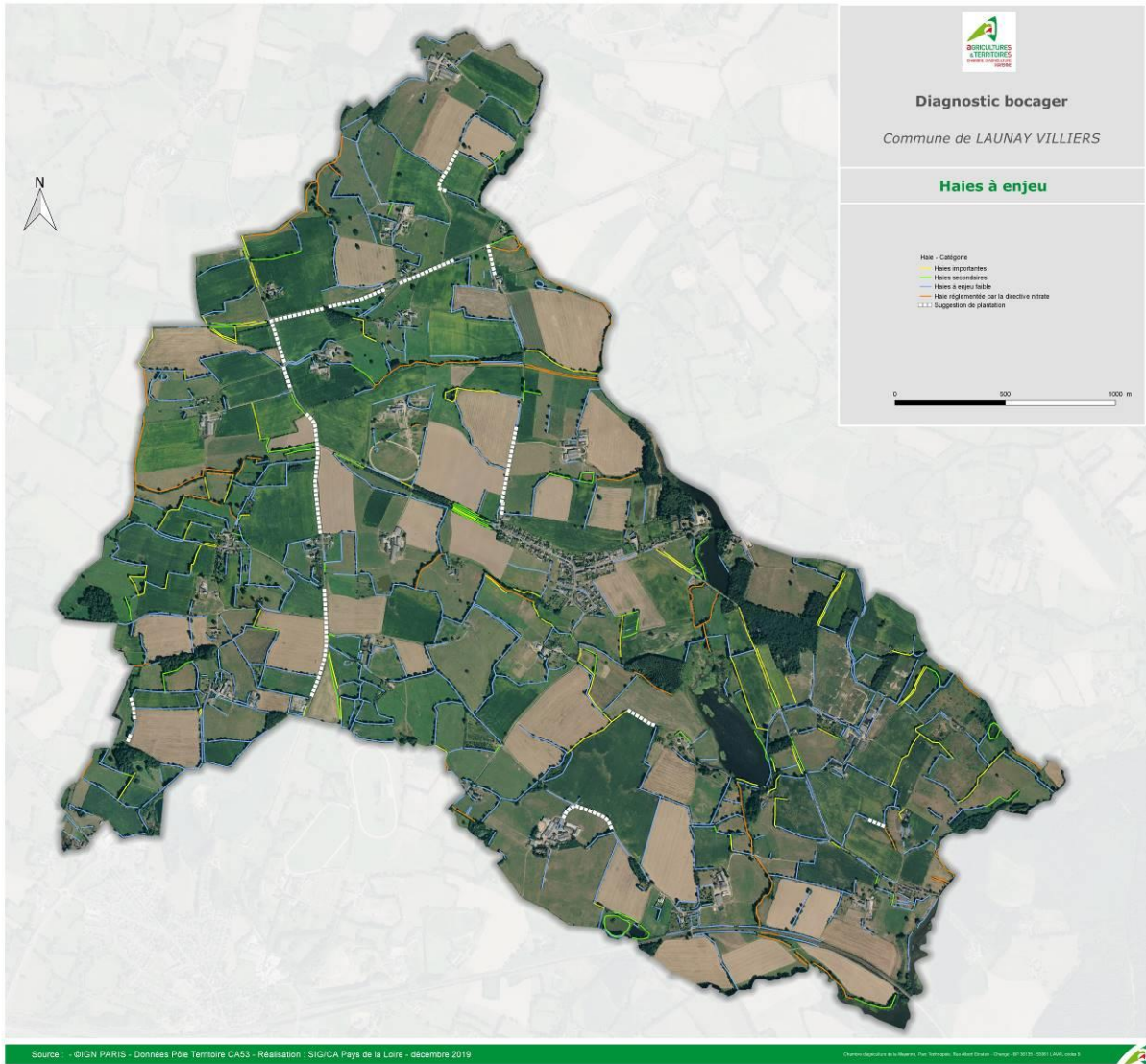

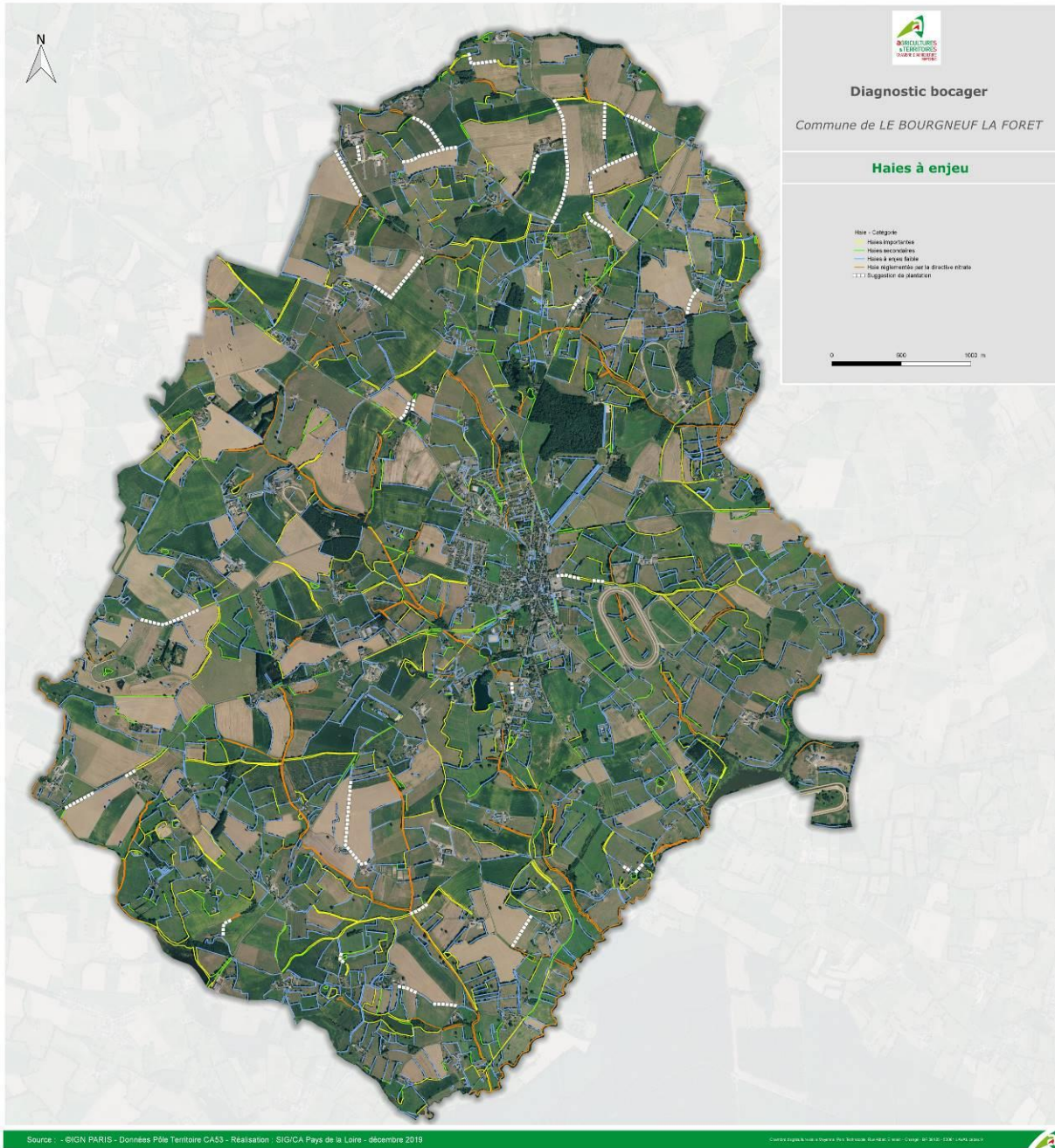

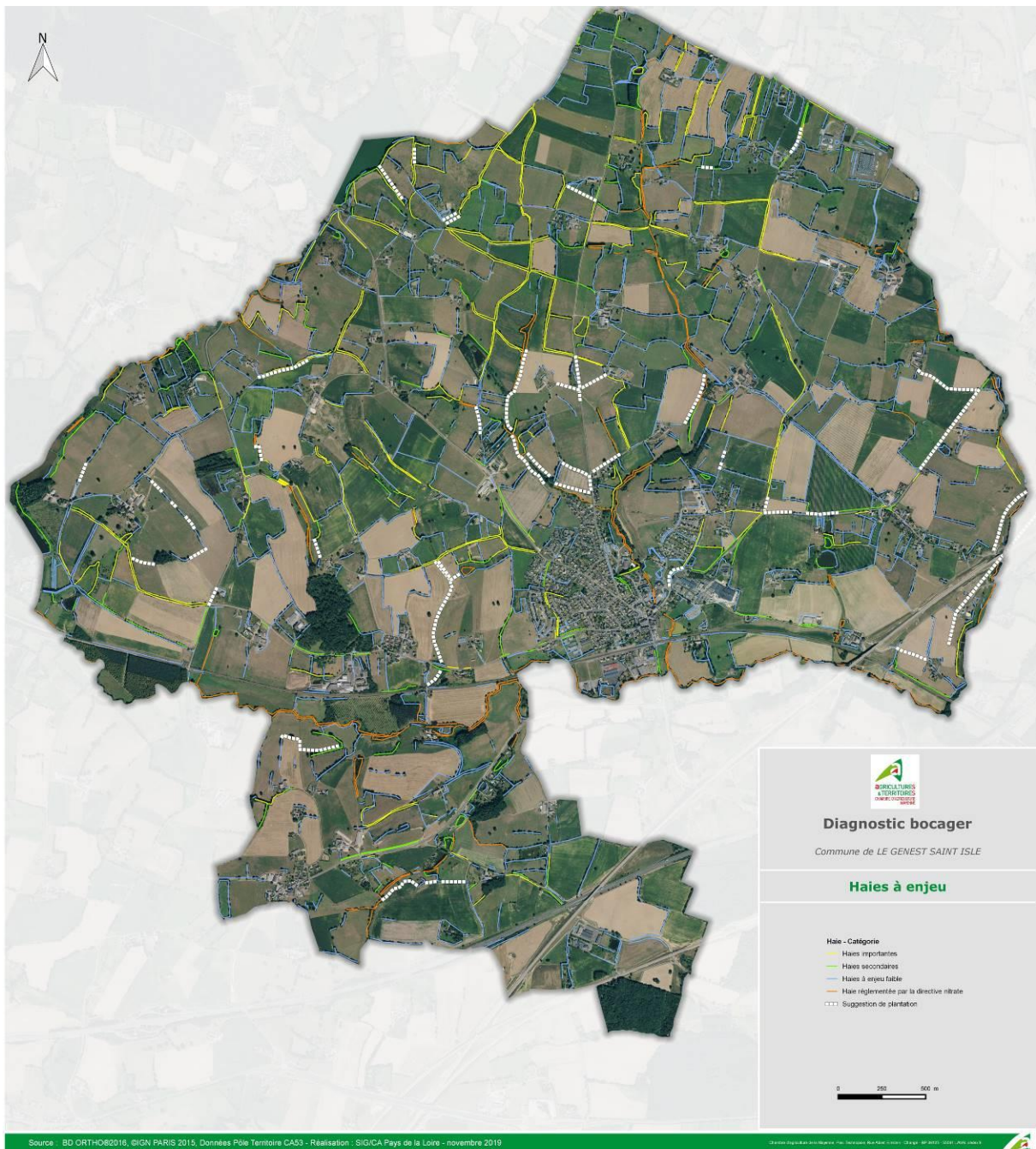



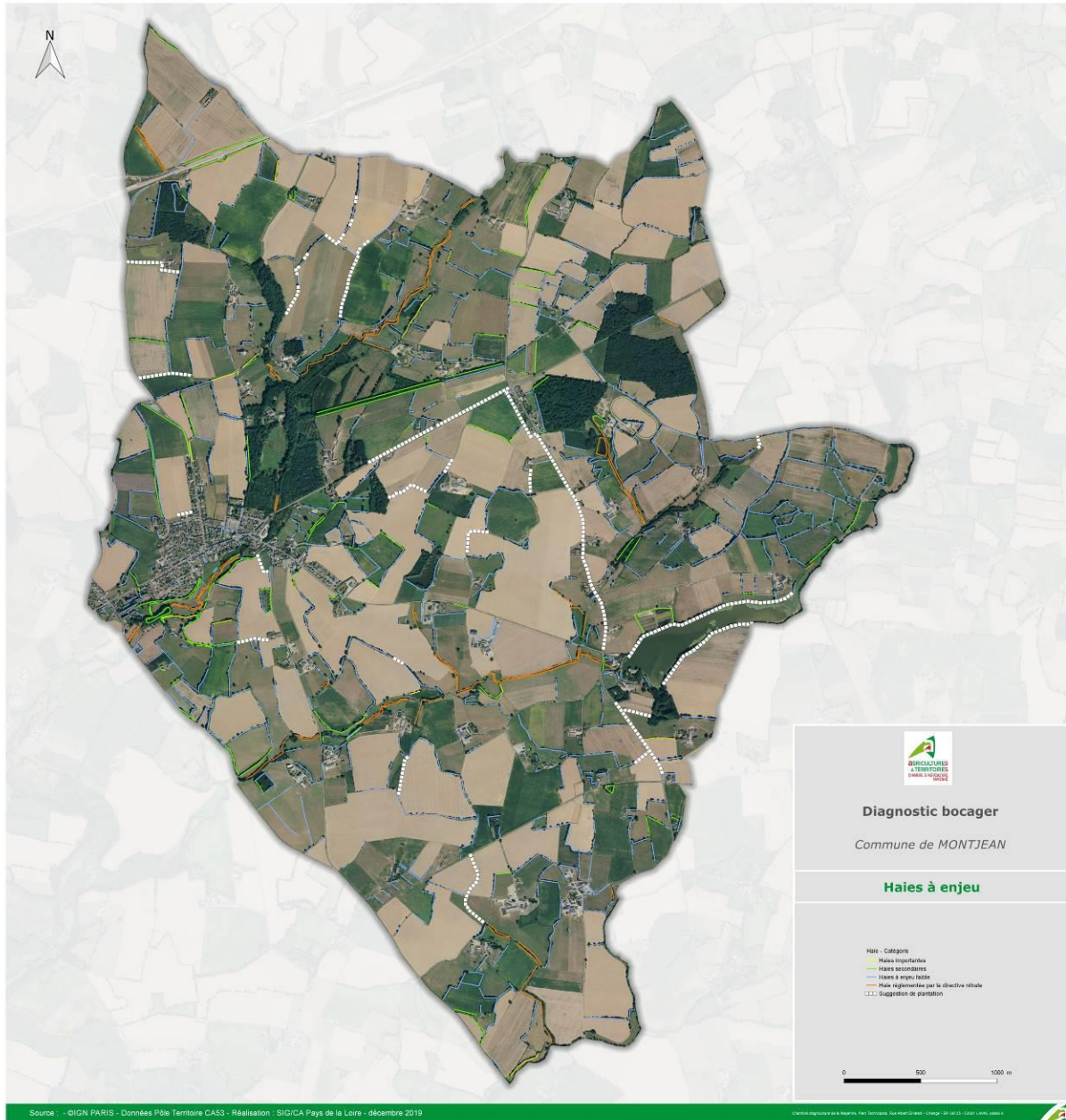



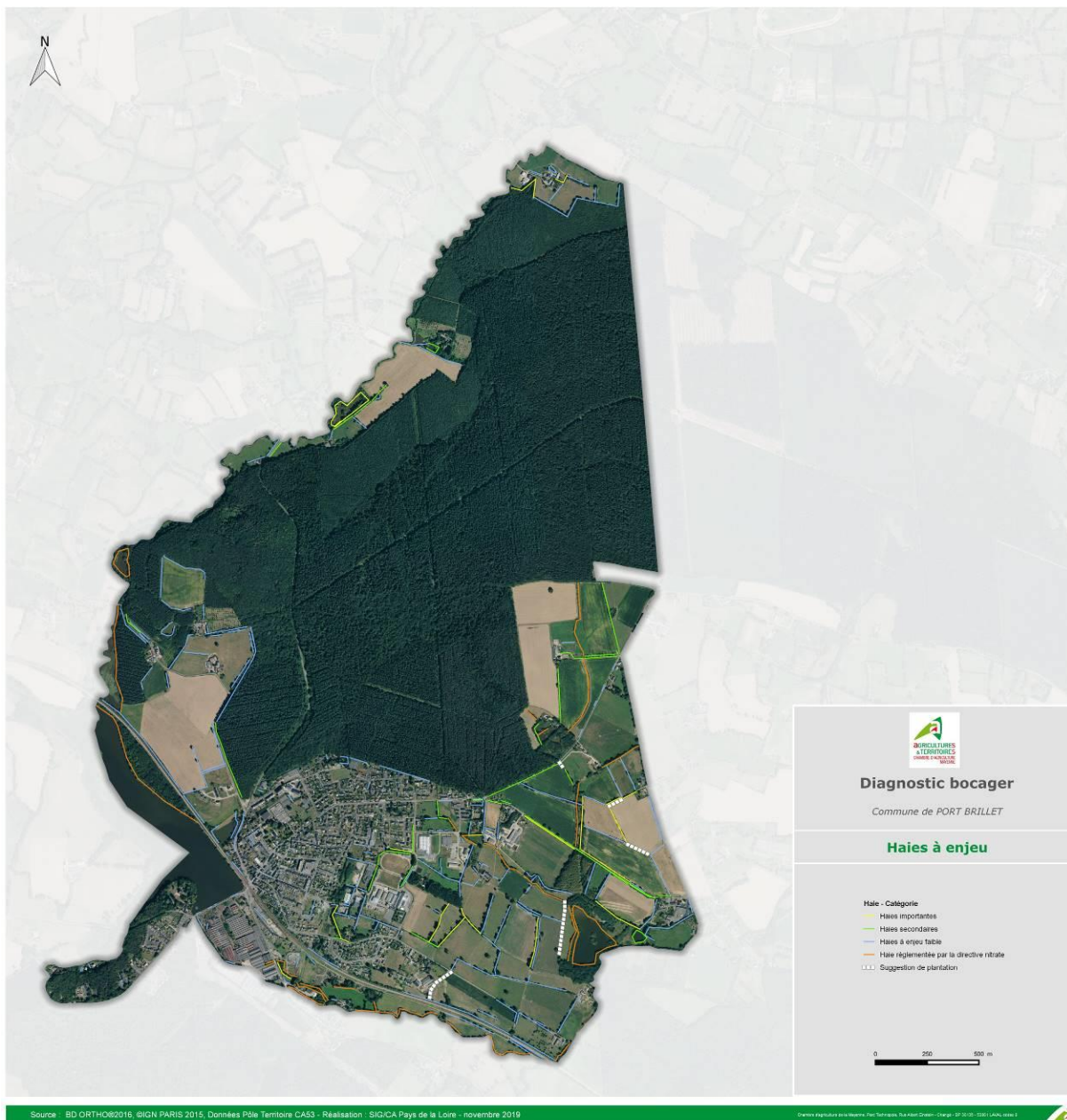

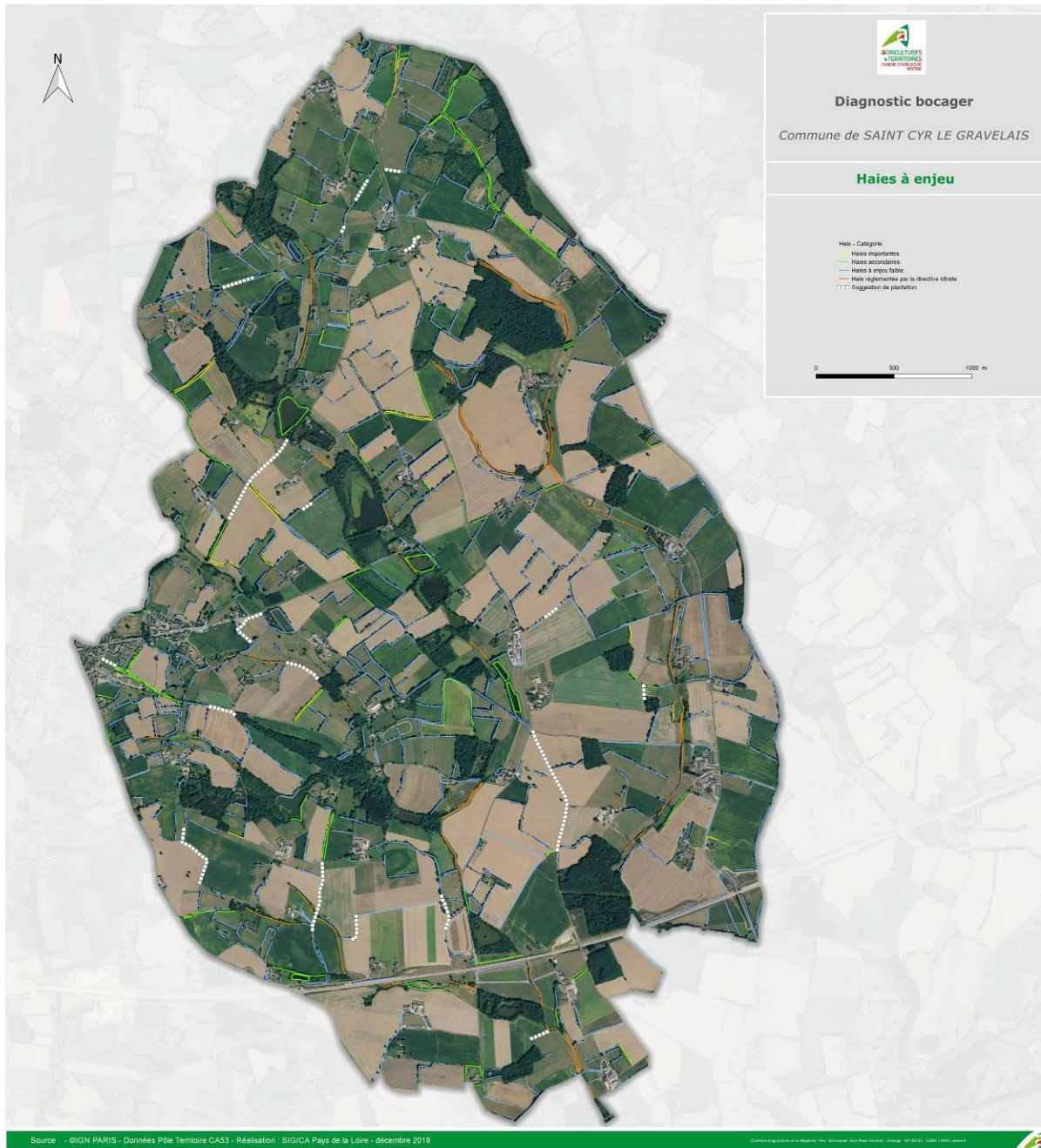



Annexe : Régime Forestier

