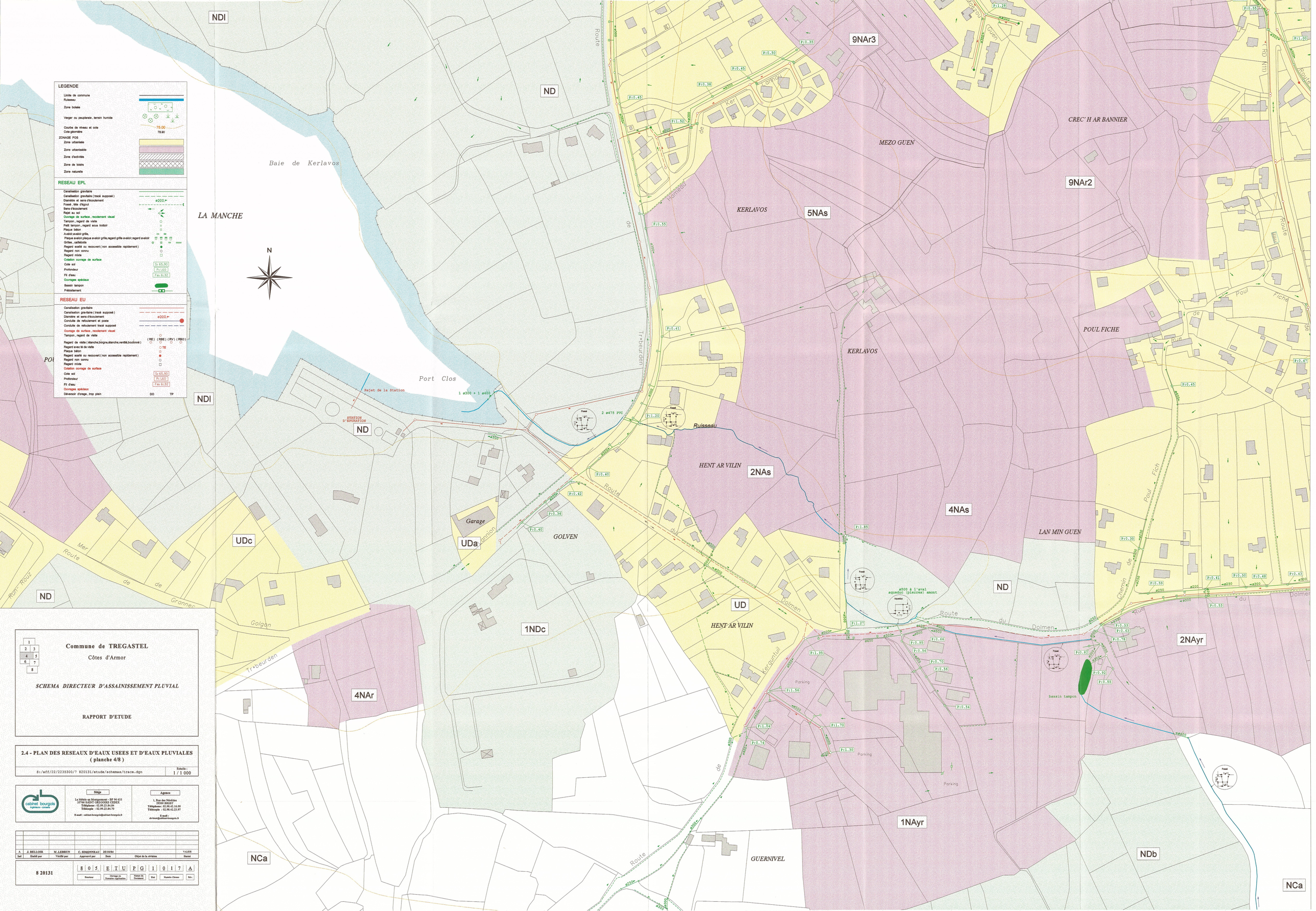

Commune de TREGASTEL

Côtes d'Armor

SCHEMA DIRECTEUR D'ASSAINISSEMENT PLUVIAL

RAPPORT D'ETUDE

2.4 - PLAN DES RESEAUX D'EAUX USEES ET D'EAUX PLUVIALES (planche 4/8)

S:/aff/22/2235300/7 820131/etude/schemas/trace.dgn

Echelle : 1 / 1 000

cabinet bourgois
Ingénieurs - Conseils

Siège
La Métrie en Montgermont - BP 96 633
35766 SAINT GREGOIRE CEDEX
Téléphone : 02.99.23.84.84
Télécopie : 02.99.23.84.70
E-mail : cabinet-bourgois@cabinet-bourgois.fr

Agence
1, Rue des Nérolides
29200 BREST
Téléphone : 02.98.42.16.00
Télécopie : 02.98.42.23.97
E-mail : ch-brest@cabinet-bourgois.fr

Ind	Etabli par	Vérifié par	Approuvé par	Date	Objet de la révision	Statut
A	J. BELLOIR	M .LEBRUN	C. SIMONNEAU	25/10/04		VALIDE

8 20131

Emetteur	Ouvrage en Domaine Application	Nature du Document	Etat	Numéro Chrono	Rév.
8 0 5	E T U	P G	1	0 1 7	A