Commune de CHAMBON-SAINTE-CROIX - Contraintes

Zonages biodiversité

Corridor grue cendrée
sur tout le territoire du département

Zonages eau

Zones potentiellement humides (Vienne)

Zonages bâti

Plan paysage

Redevance archéologique

Zonages risques

Atlas des Zones Innondables :

AZI Creuse, Petite Creuse et Thaurion

Zones de sismicité

Faible

Zones de vols militaires

Zones réglementées à très basse altitude (RTBA)

0 1 2 km

Direction Départementale des Territoires
Mission Connaissance et Stratégie des Territoires

® IGN,BD CARTO © août 2026

Commune de CHENIERS
-
Contraintes

Zonages biodiversité

Corridor grue cendrée
sur tout le territoire du département

ZNIEFF 2

Zonages eau

Zones potentiellement humides (Vienne)

Zonages bâti

Plan paysage

Redevance archéologique

Zonages risques

Travaux miniers Areva

Atlas des Zones Innondables :

AZI Creuse, Petite Creuse et Thaurion

Secteurs d'information sur les sols

Zones de sismicité

Faible

Zones de vols militaires

Secteurs d'entrainements à très basse altitude (SETBA)

Zones réglementées à très basse altitude (RTBA)

0 1 2 km

Direction Départementale des Territoires
Mission Connaissance et Stratégie des Territoires

® IGN,BD CARTO © août 2026

Commune de COLONDANNES
-
Contraintes

Zonages biodiversité

Corridor grue cendrée
sur tout le territoire du département

ZNIEFF 1

Zonages eau

Zones potentiellement humides (Vienne)

Zones humides (RPDZH)

Zonages bâti

Plan paysage

Permis d'aménager

Redevance archéologique

Zones de sismicité

Faible

Zones de vols militaires

Zones réglementées à très basse altitude (RTBA)

Aires d'approche pistes privées

la Tuilerie
la Seude
Vavre
les Vignauds
Sagnat
la Roche Mangeon
le Pré de la Celle
le Taillis
Colondannes
le Ris
la Valette
la Villatte
la Bussière
Saint-Léger-Bridereix
Pertu
Planterre
Chatillon
le Cros
Puyjaragne
Pierres Aubes
le Petit Bougoueix
le Teilloux
Ruisseau du Mas
le Grand Bougoueix
Lavaugautier
le Fresse
Grosbost
Pécut

0 1 2 km

Direction Départementale des Territoires
Mission Connaissance et Stratégie des Territoires

® IGN,BD CARTO © août 2026

Commune de CROZANT
-
Contraintes

Zonages biodiversité

Corridor grue cendrée
sur tout le territoire du département

Natura 2000 - Zone Spéciale de Conservation

Natura 2000 - ZSC - Tampon 200m

ZNIEFF 1

ZNIEFF 2

Zonages eau

Zones potentiellement humides (Vienne)

Zones humides (RPDZH)

Zonages bâti

Plan paysage

Redevance archéologique

Zonages risques

Travaux miniers Areva

Atlas des Zones Innondables :

AZI Creuse, Petite Creuse et Thaurion

Zones de sismicité

Faible

Zones de vols militaires

Aires d'approche pistes privées

Messant
Chambon
Plage de Fougères
Fougères
Lac d'Éguzon
la Hutte
Lac de Chambon
la Feyte
Anguignier
les Gonnins
la Grange des Bois
les Bordes
Ruisseau du Moulin Ratet
la Davidière
Chantôme
Lanaud
Étang Maxime
Chanteloube
Saint-Jallet
les Combes
Parchimbaud
Villeneuve
Saint-Léon
Virlat
la Chaise Gonnot
la Renauchat
Crozant
la Brousse-Crozant
la Petite Creuse
Vaussujean
l'Age Quatre Maux
le Rivaud
Fresselines
Etang de Biard
Josnon
Maisons
la Deunière
Villejoint
le Gas
La Chapelle-Baloue
l'Age Pouret
le Morlon
les Salesses
Ruisseau de Chantemian
Ruisseau des Genêts
Étang Neuf
Bazelat
Mazerolles
la Jaussée
le Champion
Tenèze
Ruisseau du Bois des Razades
Chadreugnat
le Chézeaupion
Maison-Feyne

0 1 2 km

Direction Départementale des Territoires
Mission Connaissance et Stratégie des Territoires

® IGN,BD CARTO © août 2026

Commune de DUN-LE-PALESTEL
-
Contraintes

Zonages biodiversité

Corridor grue cendrée
sur tout le territoire du département

ZNIEFF 1

Zonages eau

Zones potentiellement humides (Vienne)

Zonages bâti

Plan paysage

Permis d'aménager

Redevance archéologique

Zones de sismicité

Faible

Zones de vols militaires

Zones réglementées à très basse altitude (RTBA)

Aires d'approche pistes privées

Dun-le-Palestel

0 1 2 km

Direction Départementale des Territoires
Mission Connaissance et Stratégie des Territoires

® IGN,BD CARTO © août 2026

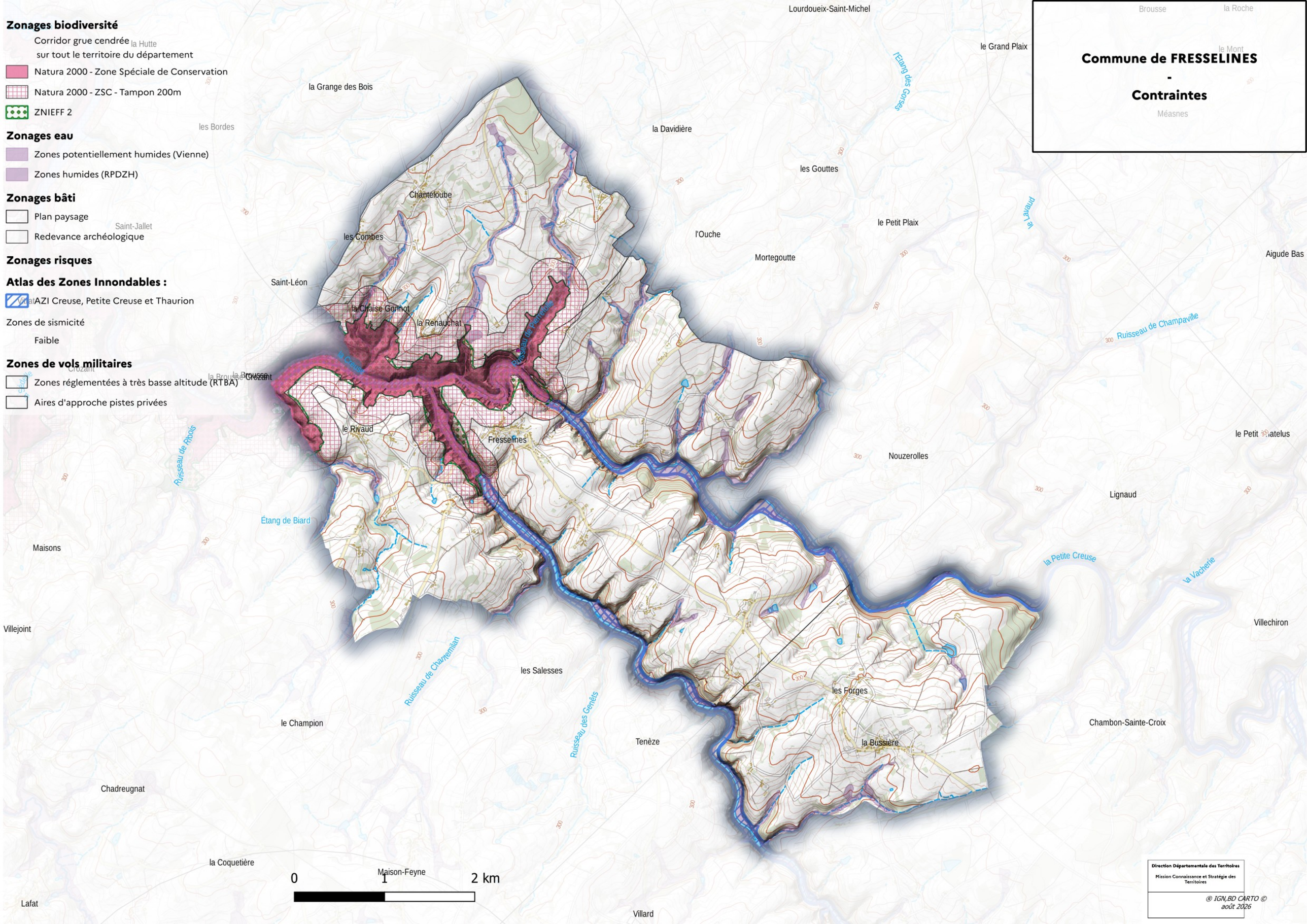
Commune de FRESSELINES
-
Contraintes
Zonages biodiversité
Corridor grue cendrée
sur tout le territoire du département
Natura 2000 - Zone Spéciale de Conservation
Natura 2000 - ZSC - Tampon 200m
ZNIEFF 2
Zonages eau
Zones potentiellement humides (Vienne)
Zones humides (RPDZH)
Zonages bâti
Plan paysage
Redevance archéologique
Zonages risques
Atlas des Zones Innondables :
AZI Creuse, Petite Creuse et Thaurion
Zones de sismicité
Faible
Zones de vols militaires
Zones réglementées à très basse altitude (RTBA)
Aires d'approche pistes privées
Lourdoueix-Saint-Michel
Brousse
la Roche
le Mont
Méasnes
la Hutte
le Grand Plaix
l'Étang des Gorses
la Grange des Bois
les Bordes
la Davidière
les Gouttes
Chanteloube
Saint-Jallet
les Combes
l'Ouche
le Petit Plaix
le Lavaud
Mortegoutte
Aigude Bas
Saint-Léon
la Chaise Gonnot
la Renauchat
Ruisseau de Champaville
Crozant
la Brousse
le Rivaud
Fresselines
Nouzerolles
le Petit Chatelus
Ruisseau de Ribois
Étang de Biard
Lignaud
Maisons
la Petite Creuse
la Vacherie
Villejoint
Villechiron
Ruisseau de Chantemilan
les Salesses
les Forges
Ruisseau des Genêts
le Champion
Tenèze
la Bussière
Chambon-Sainte-Croix
Chadreugnat
la Coquetière
Maison-Feyne
0
1
2 km
Lafat
Villard
Direction Départementale des Territoires
Mission Connaissance et Stratégie des Territoires
® IGN,BD CARTO ©
août 2026

Commune de LA CELLE-DUNOISE
-
Contraintes

Zonages biodiversité

Corridor grue cendrée
sur tout le territoire du département

Natura 2000 - Zone Spéciale de Conservation

Natura 2000 - ZSC - Tampon 200m

ZNIEFF 1

ZNIEFF 2

Zonages eau

Zones potentiellement humides (Vienne)

Zones humides (RPDZH)

Zonages bâti

Plan paysage

Redevance archéologique

Zonages risques

Atlas des Zones Innondables :

AZI Creuse, Petite Creuse et Thaurion

Zones de sismicité

Faible

Zones de vols militaires

Zones réglementées à très basse altitude (RTBA)

0 1 2 km

Direction Départementale des Territoires
Mission Connaissance et Stratégie des Territoires

® IGN,BD CARTO © août 2026

Commune de LA CHAPELLE-BALOUE

-

Contraintes

Zonages biodiversité

Corridor grue cendrée
sur tout le territoire du département

Zonages eau

Zones potentiellement humides (Vienne)

Zonages bâti

Plan paysage

Redevance archéologique

Zones de sismicité

Faible

0 1 2 km

Direction Départementale des Territoires
Mission Connaissance et Stratégie des Territoires

® IGN,BD CARTO © août 2026

Commune de LAFAT
-
Contraintes

Zonages biodiversité

Corridor grue cendrée
sur tout le territoire du département

ZNIEFF 1

Zonages eau

Zones potentiellement humides (Vienne)

Zonages bâti

Plan paysage

Redevance archéologique

Zones de sismicité

Faible

Zones de vols militaires

Aires d'approche pistes privées

0 1 2 km

Direction Départementale des Territoires
Mission Connaissance et Stratégie des Territoires

® IGN,BD CARTO © août 2026

Commune de LE BOURG-D'HEM
-
Contraintes

Zonages biodiversité

- Arrêtés de protection de biotope
- Corridor grue cendrée sur tout le territoire du département
- Natura 2000 - Zone Spéciale de Conservation
- Natura 2000 - ZSC - Tampon 200m
- ZNIEFF 2

Zonages eau

- Zones potentiellement humides (Vienne)
- Zones humides (RPDZH)

Zonages bâti

- Plan paysage
- Redevance archéologique

Zonages risques

Atlas des Zones Innondables :

- AZI Creuse, Petite Creuse et Thaurion

Zones de sismicité

- Faible

Zones de vols militaires

- Zones réglementées à très basse altitude (RTBA)

0 1 2 km

Direction Départementale des Territoires
Mission Connaissance et Stratégie des Territoires

® IGN,BD CARTO © août 2026

Commune de MAISON-FEYNE
-
Contraintes

Zonages biodiversité

Corridor grue cendrée
sur tout le territoire du département

Zonages eau

Zones potentiellement humides (Vienne)

Zonages bâti

Plan paysage

Redevance archéologique

Zonages risques

Atlas des Zones Innondables :

AZI Creuse, Petite Creuse et Thaurion

Zones de sismicité

Faible

Zones de vols militaires

Zones réglementées à très basse altitude (RTBA)

Aires d'approche pistes privées

0 1 2 km

Dun-le-Palestel

Direction Départementale des Territoires
Mission Connaissance et Stratégie des Territoires

® IGN,BD CARTO © août 2026

Commune de NAILLAT
-
Contraintes

Zonages biodiversité

Corridor grue cendrée
sur tout le territoire du département

ZNIEFF 1

Zonages eau

Zones potentiellement humides (Vienne)

Zones humides (RPDZH)

Zonages bâti

Plan paysage

Permis d'aménager

Redevance archéologique

Zones de sismicité

Faible

Zones de vols militaires

Zones réglementées à très basse altitude (RTBA)

Aires d'approche pistes privées

Dun-le-Palestel
Laveaucoupet
Saint-Sulpice-le-Dunois
Lage Morin
Chassidouze
Chabannes
Colondannes
le Ris
la Valette
la Breune
la Villatte
la Brézentine
le Puy Brevier
Saint-Léger-Bridereix
Puyjaragne
Grand Montpion
Étang Neuf
le Mas Saint-Jean
Pécut
le Mandement
Azat
Naillat
Étang de la Batteresse
Étang de la Cazine
Ruisseau de Brézenty
Fleurat
Noth
Ruisseau de l'Etang
Ruisseau le Got
Étang de Poulignat
Lizières

0 1 2 km

Direction Départementale des Territoires
Mission Connaissance et Stratégie des Territoires

® IGN,BD CARTO © août 2026

Commune de NOUZEROLLES
-
Contraintes

Zonages biodiversité

Corridor grue cendrée
sur tout le territoire du département

Zonages eau

Zones potentiellement humides (Vienne)

Zonages bâti

Plan paysage

Redevance archéologique

Zonages risques

Atlas des Zones Innondables :

AZI Creuse, Petite Creuse et Thaurion

Zones de sismicité

Faible

Zones de vols militaires

Zones réglementées à très basse altitude (RTBA)

0 1 2 km

Direction Départementale des Territoires
Mission Connaissance et Stratégie des Territoires

® IGN,BD CARTO © août 2026

Commune de SAGNAT

- Contraintes

Zonages biodiversité

Corridor grue cendrée
sur tout le territoire du département

Zonages eau

Zones potentiellement humides (Vienne)

Zonages bâti

Plan paysage

Redevance archéologique

Zones de sismicité

Faible

Zones de vols militaires

Zones réglementées à très basse altitude (RTBA)

Aires d'approche pistes privées

0 1 2 km

Direction Départementale des Territoires
Mission Connaissance et Stratégie des Territoires

® IGN,BD CARTO © août 2026

Commune de SAINT-SEBASTIEN
-
Contraintes

Zonages biodiversité

Corridor grue cendrée
sur tout le territoire du département

Zonages eau

Zones potentiellement humides (Vienne)

Zonages bâti

Plan paysage

Redevance archéologique

Zones de sismicité

Faible

la Ferrière
la Forêt Batée
Ruisseau des Braises
Boisrémond
Labétoulle
Anguignier
la Ronde
les Gonnins
Lac de Chambon
la Feyte
Messant
Chambon
Chantôme
Lanaud
Clidier
Ruisseau de Clidier
la Jarauderie
la Clavière
Étang Maxime
Lagoutte
l'Aumône
Parchimbaud
Villeneuve
Labussière
Saint-Sébastien
Vaussureau
l'Age Quatre Maux
Beaumont
l'Auberthe
Lignat
Beauvais
Étang de la Loge
Glatignat
la Deunière
Ruisseau de Josnon
Josnon
la Sédelle
le Gas
le Morlon
La Chapelle-Baloue
Villejoint
l'Anglin
le Theil

0 1 2 km

Direction Départementale des Territoires
Mission Connaissance et Stratégie des Territoires

® IGN,BD CARTO © août 2026

Commune de SAINT-SULPICE-LE-DUNOIS - Contraintes

Zonages biodiversité

Corridor grue cendrée
sur tout le territoire du département

Natura 2000 - Zone Spéciale de Conservation

Natura 2000 - ZSC - Tampon 200m

ZNIEFF 1

ZNIEFF 2

Zonages eau

Zones potentiellement humides (Vienne)

Zonages bâti

Plan paysage

Permis d'aménager

Redevance archéologique

Zonages risques

Atlas des Zones Innondables :

AZI Creuse, Petite Creuse et Thaurion

Zones de sismicité

Faible

Zones de vols militaires

Zones réglementées à très basse altitude (RTBA)

Aires d'approche pistes privées

Maison-Feyne
Villard
Puymanteau
Chassidouze
le Bornazaud
Ruisseau de Puymanteau
Ruisseau de Longsagne
Longsagne
Grand Marseuil
La Celle-Dunoise
Rousseau
les Mesures
Dun-le-Palestel
Tarsat
Laveaucoupet
Saint-Sulpice-le-Dunois
Lage Morin
la Breuille
la Valette
Chabannes
le Puy Brevier
la Villatte
Puyjaragne
Étang Neuf
Pécut
le Mandement
le Mas Saint-Jean
Grand Montpion
Ruisseau des Chantadoux
Ruisseau de Rongère
le Chantadoux
Ruisseau d'Isles
Ruisseau de Bord
Naillat
Bussière-Dunoise

0 1 2 km

Direction Départementale des Territoires
Mission Connaissance et Stratégie des Territoires

® IGN,BD CARTO © août 2026

Commune de VILLARD
-
Contraintes

Zonages biodiversité

Corridor grue cendrée
sur tout le territoire du département

Zonages eau

Zones potentiellement humides (Vienne)

Zonages bâti

Plan paysage

Redevance archéologique

Zonages risques

Atlas des Zones Innondables :

AZI Creuse, Petite Creuse et Thaurion

Zones de sismicité

Faible

Zones de vols militaires

Zones réglementées à très basse altitude (RTBA)

Aires d'approche pistes privées

Dun-le-Palestel

0 1 2 km

Direction Départementale des Territoires
Mission Connaissance et Stratégie des Territoires

® IGN,BD CARTO ©
août 2026

EPCI	NOM_COMM	INSEE_COMM	Eléments	Natures
COMMUNAUTE DE COMMUNES DU PAYS DUNOIS	CHAMBON-SAINTE-CROIX	23044	Trame verte et bleu (TVB)	Hydrographie et biodiversité pour le secteur de la communauté de communes
COMMUNAUTE DE COMMUNES DU PAYS DUNOIS	CHAMBON-SAINTE-CROIX	23044	Plan paysage	
COMMUNAUTE DE COMMUNES DU PAYS DUNOIS	CHAMBON-SAINTE-CROIX	23044	Zone inondable	Rivière: Petite Creuse
COMMUNAUTE DE COMMUNES DU PAYS DUNOIS	Chambon-Sainte-Croix	23044	Risque naturel Séisme	Aléa sismique faible
COMMUNAUTE DE COMMUNES DU PAYS DUNOIS	CHAMBON-SAINTE-CROIX	23044	Défense extérieure contre l'incendie (DECI)	Carte ci-jointe

Actes de références	Gestionnaires	Changement
SRADDET (Atlas)	Nouvelle-Aquitaine DATAR – Unité SRADDET sraddet@nouvelle-aquitaine.fr	
	Communaute De Communes Du Pays Dunois	
Atlas des zones inondables	Direction départementale des territoires Cité administrative - BP 147 - 23 003 Guéret	
Décret 2010-1255 du 22 octobre 2010	Direction départementale des territoires Cité administrative - BP 147 - 23 003 Guéret	
31/12/2016 portant approbation du Référentiel Départemental de la DECI	SDIS de la Creuse Groupement ingénierie des risques Domaine des Champs Blancs – 23000 Guéret	

COMMUNAUTE DE COMMUNES DU PAYS DUNOIS	CHAMBON-SAINTE-CROIX	23044	Aléa retrait-gonflement des argiles	La commune est partiellement en zone d'exposition de niveau 1
COMMUNAUTE DE COMMUNES DU PAYS DUNOIS	CHAMBON-SAINTE-CROIX	23044	Aléa retrait-gonflement des argiles	La commune est partiellement en zone d'exposition de niveau 2
COMMUNAUTE DE COMMUNES DU PAYS DUNOIS	Chambon-Sainte-Croix	23044	Risque naturel "Évènements météorologiques"	Vent violent (ou tempête), orage, neige, verglas
COMMUNAUTE DE COMMUNES DU PAYS DUNOIS	Chambon-Sainte-Croix	23044	Risque inondation	Le dossier départemental des risques majeurs (DDRM) recense le risque inondation
COMMUNAUTE DE COMMUNES DU PAYS DUNOIS	CHAMBON-SAINTE-CROIX	23044	Réglementation de boisement	
COMMUNAUTE DE COMMUNES DU PAYS DUNOIS	CHAMBON-SAINTE-CROIX	23044	Indication géographique protégée (IGP)	Porc d'Auvergne

Arrêté du ministère de la transition écologique du 22 juillet 2020	Direction départementale des territoires Cité administrative - BP 147 - 23 003 Guéret	
Arrêté du ministère de la transition écologique du 22 juillet 2020	Direction départementale des territoires Cité administrative - BP 147 - 23 003 Guéret	1
des risques majeurs approuvé par arrêté préfectoral du 12 mai 2021	Direction départementale des territoires Cité administrative - BP 147 - 23 003 Guéret	
des risques majeurs approuvé par arrêté préfectoral du 12 mai 2021	Direction départementale des territoires Cité administrative - BP 147 - 23 003 Guéret	
---	de la Creuse Pôle Aménagement du Territoire 14, avenue Pierre Leroux - 23011 Guéret	
---	l'Origine et de la Qualité (INAO) Délégation Territoriale Auvergne Limousin 14, Avenue du Garric	

COMMUNAUTE DE COMMUNES DU PAYS DUNOIS	CHAMBON-SAINTE-CROIX	23044	Indication géographique protégée (IGP)	Porc du Limousin
COMMUNAUTE DE COMMUNES DU PAYS DUNOIS	CHAMBON-SAINTE-CROIX	23044	Indication géographique protégée (IGP)	Veau du Limousin
COMMUNAUTE DE COMMUNES DU PAYS DUNOIS	CHAMBON-SAINTE-CROIX	23044	Indication géographique protégée (IGP)	Volailles du Berry
COMMUNAUTE DE COMMUNES DU PAYS DUNOIS	CHAMBON-SAINTE-CROIX	23044	Indication géographique protégée (IGP)	Agneau du Limousin
COMMUNAUTE DE COMMUNES DU PAYS DUNOIS	CHENIERS	23062	Zone naturelle d'intérêt écologique, faunistique et floristique de type 2	Vallée De La Petite Creuse De Chenier à Malval
COMMUNAUTE DE COMMUNES DU PAYS DUNOIS	CHENIERS	23062	Trame verte et bleu (TVB)	Hydrographie et biodiversité pour le secteur de la communauté de communes

---	l'Origine et de la Qualité (INAO) Délégation Territoriale Auvergne Limousin 14, Avenue du Garric	
---	l'Origine et de la Qualité (INAO) Délégation Territoriale Auvergne Limousin 14, Avenue du Garric	
---	l'Origine et de la Qualité (INAO) Délégation Territoriale Auvergne Limousin 14, Avenue du Garric	
---	l'Origine et de la Qualité (INAO) Délégation Territoriale Auvergne Limousin 14, Avenue du Garric	1
	Direction départementale des territoires Cité administrative - BP 147 - 23 003 Guéret	
SRADDET (Atlas)	Nouvelle-Aquitaine DATAR – Unité SRADDET sraddet@nouvelle-aquitaine.fr	

COMMUNAUTE DE COMMUNES DU PAYS DUNOIS	CHENIERS	23062	Plan paysage	
COMMUNAUTE DE COMMUNES DU PAYS DUNOIS	CHENIERS	23062	Travaux miniers Areva	Le Fournioux
COMMUNAUTE DE COMMUNES DU PAYS DUNOIS	CHENIERS	23062	Secteur d'information sur les sols	Le Fournioux (ancien site minier uranifère du Fournioux)
COMMUNAUTE DE COMMUNES DU PAYS DUNOIS	CHENIERS	23062	Zone inondable	Rivière: Petite Creuse
COMMUNAUTE DE COMMUNES DU PAYS DUNOIS	Cheniers	23062	Risque naturel Séisme	Aléa sismique faible
COMMUNAUTE DE COMMUNES DU PAYS DUNOIS	CHENIERS	23062	Installations classées pour la protection de l'environnement (ICPE)	MARMION;industrie;Enregistrement

	Communaute De Communes Du Pays Dunois	
	recherches géologiques et minières Tour Mirabeau, 39 Quai André Citroën 75739 Paris	
Atlas des zones inondables	Direction départementale des territoires Cité administrative - BP 147 - 23 003 Guéret	
Décret 2010-1255 du 22 octobre 2010	Direction départementale des territoires Cité administrative - BP 147 - 23 003 Guéret	
---	l'environnement, de l'aménagement et du logement et Direction départementale de l'emploi, du travail, des	

COMMUNAUTE DE COMMUNES DU PAYS DUNOIS	CHENIERS	23062	Installations classées pour la protection de l'environnement (ICPE)	DILISCO SA;industrie;Enregistrement
COMMUNAUTE DE COMMUNES DU PAYS DUNOIS	CHENIERS	23062	Activités polluantes ou potentiellement polluantes	Travail du papier et du bois
COMMUNAUTE DE COMMUNES DU PAYS DUNOIS	CHENIERS	23062	Activités polluantes ou potentiellement polluantes	atelier de forge
COMMUNAUTE DE COMMUNES DU PAYS DUNOIS	CHENIERS	23062	Activités polluantes ou potentiellement polluantes	depot de liquides inflammables
COMMUNAUTE DE COMMUNES DU PAYS DUNOIS	CHENIERS	23062	Activités polluantes ou potentiellement polluantes	Garage, réparations automobiles
COMMUNAUTE DE COMMUNES DU PAYS DUNOIS	CHENIERS	23062	Activités polluantes ou potentiellement polluantes	dépot de métaux ferreux et non ferreux

---	l'environnement, de l'aménagement et du logement et Direction départementale de l'emploi, du travail, des	
---	recensement BASIAS	
---	recensement BASIAS	
---	recensement BASIAS	
---	recensement BASIAS	
---	recensement BASIAS	

COMMUNAUTE DE COMMUNES DU PAYS DUNOIS	CHENIERS	23062	Activités polluantes ou potentiellement polluantes	dépot de matériaux ferreux et non ferreux
COMMUNAUTE DE COMMUNES DU PAYS DUNOIS	CHENIERS	23062	Défense extérieure contre l'incendie (DECI)	Carte ci-jointe
COMMUNAUTE DE COMMUNES DU PAYS DUNOIS	CHENIERS	23062	Aléa retrait-gonflement des argiles	La commune est partiellement en zone d'exposition de niveau 1
COMMUNAUTE DE COMMUNES DU PAYS DUNOIS	CHENIERS	23062	Aléa retrait-gonflement des argiles	La commune est partiellement en zone d'exposition de niveau 2
COMMUNAUTE DE COMMUNES DU PAYS DUNOIS	Cheniers	23062	Risque naturel "Évènements météorologiques"	Vent violent (ou tempête), orage, neige, verglas
COMMUNAUTE DE COMMUNES DU PAYS DUNOIS	Cheniers	23062	Risque Radon	La commune est tout ou partie en zone d'exposition

---	recensement BASIAS	
31/12/2016 portant approbation du Référentiel Départemental de la DECI	SDIS de la Creuse Groupement ingénierie des risques Domaine des Champs Blancs – 23000 Guéret	
Arrêté du ministère de la transition écologique du 22 juillet 2020	Direction départementale des territoires Cité administrative - BP 147 - 23 003 Guéret	
Arrêté du ministère de la transition écologique du 22 juillet 2020	Direction départementale des territoires Cité administrative - BP 147 - 23 003 Guéret	
des risques majeurs approuvé par arrêté préfectoral du 12 mai 2021	Direction départementale des territoires Cité administrative - BP 147 - 23 003 Guéret	
des risques majeurs approuvé par arrêté préfectoral du 12 mai 2021	Direction départementale des territoires Cité administrative - BP 147 - 23 003 Guéret	

COMMUNAUTE DE COMMUNES DU PAYS DUNOIS	Cheniers	23062	Risque inondation	Le dossier départemental des risques majeurs (DDRM) recense le risque inondation
COMMUNAUTE DE COMMUNES DU PAYS DUNOIS	Cheniers	23062	Pollution des sols	Le dossier départemental des risques majeurs (DDRM) recense des sites pollués sur la commune
COMMUNAUTE DE COMMUNES DU PAYS DUNOIS	Cheniers	23062	Pollution des sols	majeurs (DDRM) recense des stériles miniers sur la commune.Les sites concernés ont vocation à devenir des secteurs d'information sur les sols
COMMUNAUTE DE COMMUNES DU PAYS DUNOIS	CHENIERS	23062	Réglementation de boisement	
COMMUNAUTE DE COMMUNES DU PAYS DUNOIS	CHENIERS	23062	Indication géographique protégée (IGP)	Agneau du Limousin
COMMUNAUTE DE COMMUNES DU PAYS DUNOIS	CHENIERS	23062	Indication géographique protégée (IGP)	Porc d'Auvergne

des risques majeurs approuvé par arrêté préfectoral du 12 mai 2021	Direction départementale des territoires Cité administrative - BP 147 - 23 003 Guéret	
des risques majeurs approuvé par arrêté préfectoral du 12 mai 2021	Direction départementale des territoires Cité administrative - BP 147 - 23 003 Guéret	
des risques majeurs approuvé par arrêté préfectoral du 12 mai 2021	Direction départementale des territoires Cité administrative - BP 147 - 23 003 Guéret	
---	de la Creuse Pôle Aménagement du Territoire 14, avenue Pierre Leroux - 23011 Guéret	
---	l'Origine et de la Qualité (INAO) Délégation Territoriale Auvergne Limousin 14, Avenue du Garric	
---	l'Origine et de la Qualité (INAO) Délégation Territoriale Auvergne Limousin 14, Avenue du Garric	

COMMUNAUTE DE COMMUNES DU PAYS DUNOIS	CHENIERS	23062	Indication géographique protégée (IGP)	Volailles du Berry
COMMUNAUTE DE COMMUNES DU PAYS DUNOIS	CHENIERS	23062	Indication géographique protégée (IGP)	Veau du Limousin
COMMUNAUTE DE COMMUNES DU PAYS DUNOIS	CHENIERS	23062	Indication géographique protégée (IGP)	Porc du Limousin
COMMUNAUTE DE COMMUNES DU PAYS DUNOIS	COLONDANNES	23065	Zone naturelle d'intérêt écologique, faunistique et floristique de type 1	Combes De La Cazine
COMMUNAUTE DE COMMUNES DU PAYS DUNOIS	COLONDANNES	23065	Trame verte et bleu (TVB)	Hydrographie et biodiversité pour le secteur de la communauté de communes
COMMUNAUTE DE COMMUNES DU PAYS DUNOIS	COLONDANNES	23065	Plan paysage	

---	l'Origine et de la Qualité (INAO) Délégation Territoriale Auvergne Limousin 14, Avenue du Garric	
---	l'Origine et de la Qualité (INAO) Délégation Territoriale Auvergne Limousin 14, Avenue du Garric	
---	l'Origine et de la Qualité (INAO) Délégation Territoriale Auvergne Limousin 14, Avenue du Garric	
	Direction départementale des territoires Cité administrative - BP 147 - 23 003 Guéret	
SRADDET (Atlas)	Nouvelle-Aquitaine DATAR – Unité SRADDET sraddet@nouvelle-aquitaine.fr	
	Communaute De Communes Du Pays Dunois	1

COMMUNAUTE DE COMMUNES DU PAYS DUNOIS	COLONDANNES	23065	Permis d'aménager	Vieu Creuse
COMMUNAUTE DE COMMUNES DU PAYS DUNOIS	Colondannes	23065	Risque naturel Séisme	Aléa sismique faible
COMMUNAUTE DE COMMUNES DU PAYS DUNOIS	COLONDANNES	23065	Activités polluantes ou potentiellement polluantes	dépot de liquides inflammables
COMMUNAUTE DE COMMUNES DU PAYS DUNOIS	COLONDANNES	23065	Défense extérieure contre l'incendie (DECI)	Carte ci-jointe
COMMUNAUTE DE COMMUNES DU PAYS DUNOIS	COLONDANNES	23065	Aléa retrait-gonflement des argiles	La commune est partiellement en zone d'exposition de niveau 1
COMMUNAUTE DE COMMUNES DU PAYS DUNOIS	COLONDANNES	23065	Aléa retrait-gonflement des argiles	La commune est partiellement en zone d'exposition de niveau 2

Arrêté du 01/06/2021	Colondannes	
Décret 2010-1255 du 22 octobre 2010	Direction départementale des territoires Cité administrative - BP 147 - 23 003 Guéret	
---	recensement BASIAS	
31/12/2016 portant approbation du Référentiel Départemental de la DECI	SDIS de la Creuse Groupement ingénierie des risques Domaine des Champs Blancs – 23000 Guéret	
Arrêté du ministère de la transition écologique du 22 juillet 2020	Direction départementale des territoires Cité administrative - BP 147 - 23 003 Guéret	
Arrêté du ministère de la transition écologique du 22 juillet 2020	Direction départementale des territoires Cité administrative - BP 147 - 23 003 Guéret	1

COMMUNAUTE DE COMMUNES DU PAYS DUNOIS	Colondannes	23065	Risque naturel "Évènements météorologiques"	Vent violent (ou tempête), orage, neige, verglas
COMMUNAUTE DE COMMUNES DU PAYS DUNOIS	Colondannes	23065	Risque Radon	La commune est tout ou partie en zone d'exposition
COMMUNAUTE DE COMMUNES DU PAYS DUNOIS	COLONDANNES	23065	Réglementation de boisement	
COMMUNAUTE DE COMMUNES DU PAYS DUNOIS	COLONDANNES	23065	Indication géographique protégée (IGP)	Agneau du Limousin
COMMUNAUTE DE COMMUNES DU PAYS DUNOIS	COLONDANNES	23065	Indication géographique protégée (IGP)	Porc du Limousin
COMMUNAUTE DE COMMUNES DU PAYS DUNOIS	COLONDANNES	23065	Indication géographique protégée (IGP)	Veau du Limousin

des risques majeurs approuvé par arrêté préfectoral du 12 mai 2021	Direction départementale des territoires Cité administrative - BP 147 - 23 003 Guéret	
des risques majeurs approuvé par arrêté préfectoral du 12 mai 2021	Direction départementale des territoires Cité administrative - BP 147 - 23 003 Guéret	1
---	de la Creuse Pôle Aménagement du Territoire 14, avenue Pierre Leroux - 23011 Guéret	
---	l’Origine et de la Qualité (INAO) Délégation Territoriale Auvergne Limousin 14, Avenue du Garric	
---	l’Origine et de la Qualité (INAO) Délégation Territoriale Auvergne Limousin 14, Avenue du Garric	1
---	l’Origine et de la Qualité (INAO) Délégation Territoriale Auvergne Limousin 14, Avenue du Garric	1

COMMUNAUTE DE COMMUNES DU PAYS DUNOIS	COLONDANNES	23065	Indication géographique protégée (IGP)	Volailles du Berry
COMMUNAUTE DE COMMUNES DU PAYS DUNOIS	CROZANT	23070	Natura 2000 : zone spéciale de conservation	Vallée de la Creuse
COMMUNAUTE DE COMMUNES DU PAYS DUNOIS	CROZANT	23070	Zone naturelle d'intérêt écologique, faunistique et floristique de type 1	Site à Chauves-Souris : Ruines De Crozant (Vallee De La Creuse)
COMMUNAUTE DE COMMUNES DU PAYS DUNOIS	CROZANT	23070	Zone naturelle d'intérêt écologique, faunistique et floristique de type 2	Vallée De La Creuse De Fresselines à Crozant
COMMUNAUTE DE COMMUNES DU PAYS DUNOIS	CROZANT	23070	Trame verte et bleu (TVB)	Hydrographie et biodiversité pour le secteur de la communauté de communes
COMMUNAUTE DE COMMUNES DU PAYS DUNOIS	CROZANT	23070	Plan paysage	

---	l'Origine et de la Qualité (INAO) Délégation Territoriale Auvergne Limousin 14, Avenue du Garric	
Arrêté ministériel du 26/12/2008	Nouvelle Aquitaine Direction de l'Environnement Site de Limoges 27, boulevard de la	1
	Direction départementale des territoires Cité administrative - BP 147 - 23 003 Guéret	1
	Direction départementale des territoires Cité administrative - BP 147 - 23 003 Guéret	1
SRADDET (Atlas)	Nouvelle-Aquitaine DATAR – Unité SRADDET sraddet@nouvelle-aquitaine.fr	1
	Communaute De Communes Du Pays Dunois	

COMMUNAUTE DE COMMUNES DU PAYS DUNOIS	CROZANT	23070	Travaux miniers Areva	Crozant
COMMUNAUTE DE COMMUNES DU PAYS DUNOIS	CROZANT	23070	Zone inondable	Rivière: Creuse
COMMUNAUTE DE COMMUNES DU PAYS DUNOIS	CROZANT	23070	Zone inondable	Rivière: Petite Creuse
COMMUNAUTE DE COMMUNES DU PAYS DUNOIS	Crozant	23070	Risque naturel Séisme	Aléa sismique faible
COMMUNAUTE DE COMMUNES DU PAYS DUNOIS	CROZANT	23070	Activités polluantes ou potentiellement polluantes	Gite d'exploitation d'uranium
COMMUNAUTE DE COMMUNES DU PAYS DUNOIS	CROZANT	23070	Activités polluantes ou potentiellement polluantes	décharge ordures ménagères

Atlas des zones inondables	Direction départementale des territoires Cité administrative - BP 147 - 23 003 Guéret	
Atlas des zones inondables	Direction départementale des territoires Cité administrative - BP 147 - 23 003 Guéret	
Décret 2010-1255 du 22 octobre 2010	Direction départementale des territoires Cité administrative - BP 147 - 23 003 Guéret	
---	recensement BASIAS	
---	recensement BASIAS	

COMMUNAUTE DE COMMUNES DU PAYS DUNOIS	CROZANT	23070	Activités polluantes ou potentiellement polluantes	Mine de Champotray
COMMUNAUTE DE COMMUNES DU PAYS DUNOIS	CROZANT	23070	Défense extérieure contre l'incendie (DECI)	Carte ci-jointe
COMMUNAUTE DE COMMUNES DU PAYS DUNOIS	CROZANT	23070	Aléa retrait-gonflement des argiles	La commune est partiellement en zone d'exposition de niveau 1
COMMUNAUTE DE COMMUNES DU PAYS DUNOIS	CROZANT	23070	Aléa retrait-gonflement des argiles	La commune est partiellement en zone d'exposition de niveau 2
COMMUNAUTE DE COMMUNES DU PAYS DUNOIS	Crozant	23070	Risque naturel "Évènements météorologiques"	Vent violent (ou tempête), orage, neige, verglas
COMMUNAUTE DE COMMUNES DU PAYS DUNOIS	Crozant	23070	Risque Radon	La commune est tout ou partie en zone d'exposition

---	recensement BASIAS	
31/12/2016 portant approbation du Référentiel Départemental de la DECI	SDIS de la Creuse Groupement ingénierie des risques Domaine des Champs Blancs – 23000 Guéret	
Arrêté du ministère de la transition écologique du 22 juillet 2020	Direction départementale des territoires Cité administrative - BP 147 - 23 003 Guéret	
Arrêté du ministère de la transition écologique du 22 juillet 2020	Direction départementale des territoires Cité administrative - BP 147 - 23 003 Guéret	
des risques majeurs approuvé par arrêté préfectoral du 12 mai 2021	Direction départementale des territoires Cité administrative - BP 147 - 23 003 Guéret	
des risques majeurs approuvé par arrêté préfectoral du 12 mai 2021	Direction départementale des territoires Cité administrative - BP 147 - 23 003 Guéret	

COMMUNAUTE DE COMMUNES DU PAYS DUNOIS	Crozant	23070	Risque rupture de barrage	Commune affectée par l'onde de submersion d'un barrage de catégorie A ou B
COMMUNAUTE DE COMMUNES DU PAYS DUNOIS	CROZANT	23070	Réglementation de boisement	
COMMUNAUTE DE COMMUNES DU PAYS DUNOIS	CROZANT	23070	Indication géographique protégée (IGP)	Agneau du Limousin
COMMUNAUTE DE COMMUNES DU PAYS DUNOIS	CROZANT	23070	Indication géographique protégée (IGP)	Volailles du Berry
COMMUNAUTE DE COMMUNES DU PAYS DUNOIS	CROZANT	23070	Indication géographique protégée (IGP)	Veau du Limousin
COMMUNAUTE DE COMMUNES DU PAYS DUNOIS	CROZANT	23070	Indication géographique protégée (IGP)	Porc du Limousin

des risques majeurs approuvé par arrêté préfectoral du 12 mai 2021	Direction départementale des territoires Cité administrative - BP 147 - 23 003 Guéret	
----	de la Creuse Pôle Aménagement du Territoire 14, avenue Pierre Leroux - 23011 Guéret	
----	l'Origine et de la Qualité (INAO) Délégation Territoriale Auvergne Limousin 14, Avenue du Garric	
----	l'Origine et de la Qualité (INAO) Délégation Territoriale Auvergne Limousin 14, Avenue du Garric	
----	l'Origine et de la Qualité (INAO) Délégation Territoriale Auvergne Limousin 14, Avenue du Garric	
----	l'Origine et de la Qualité (INAO) Délégation Territoriale Auvergne Limousin 14, Avenue du Garric	

COMMUNAUTE DE COMMUNES DU PAYS DUNOIS	DUN-LE-PALESTEL	23075	Zone naturelle d’intérêt écologique, faunistique et floristique de type 1	Bois de Montpion et de Chabannes
COMMUNAUTE DE COMMUNES DU PAYS DUNOIS	DUN-LE-PALESTEL	23075	Trame verte et bleu (TVB)	Hydrographie et biodiversité pour le secteur de la communauté de communes
COMMUNAUTE DE COMMUNES DU PAYS DUNOIS	DUN-LE-PALESTEL	23075	Plan paysage	
COMMUNAUTE DE COMMUNES DU PAYS DUNOIS	DUN-LE-PALESTEL	23075	Permis d'aménager	Charles de Gaulle
COMMUNAUTE DE COMMUNES DU PAYS DUNOIS	DUN-LE-PALESTEL	23075	Permis d'aménager	La Claudière
COMMUNAUTE DE COMMUNES DU PAYS DUNOIS	Dun-Le-Palestel	23075	Risque naturel Séisme	Aléa sismique faible

	Direction départementale des territoires Cité administrative - BP 147 - 23 003 Guéret	
SRADDET (Atlas)	Nouvelle-Aquitaine DATAR – Unité SRADDET sraddet@nouvelle-aquitaine.fr	
	Communaute De Communes Du Pays Dunois	
Arrêté du 24/11/2009	Dun Le-Palestel	
Arrêté du 02/09/2021	Dun Le-Palestel	
Décret 2010-1255 du 22 octobre 2010	Direction départementale des territoires Cité administrative - BP 147 - 23 003 Guéret	

COMMUNAUTE DE COMMUNES DU PAYS DUNOIS	DUN-LE-PALESTEL	23075	Installations classées pour la protection de l'environnement (ICPE)	SARVAL SUD EST;industrie;Autorisation
COMMUNAUTE DE COMMUNES DU PAYS DUNOIS	DUN-LE-PALESTEL	23075	Installations classées pour la protection de l'environnement (ICPE)	SECANIM SUD-EST;industrie;Autorisation
COMMUNAUTE DE COMMUNES DU PAYS DUNOIS	DUN-LE-PALESTEL	23075	Installations classées pour la protection de l'environnement (ICPE)	EVOLIS 23;industrie;Enregistrement
COMMUNAUTE DE COMMUNES DU PAYS DUNOIS	DUN-LE-PALESTEL	23075	Activités polluantes ou potentiellement polluantes	TRAITEMENTS DES METAUX
COMMUNAUTE DE COMMUNES DU PAYS DUNOIS	DUN-LE-PALESTEL	23075	Activités polluantes ou potentiellement polluantes	depot de liquides inflammables
COMMUNAUTE DE COMMUNES DU PAYS DUNOIS	DUN-LE-PALESTEL	23075	Activités polluantes ou potentiellement polluantes	station service

---	l'environnement, de l'aménagement et du logement et Direction départementale de l'emploi, du travail, des	
---	l'environnement, de l'aménagement et du logement et Direction départementale de l'emploi, du travail, des	
---	l'environnement, de l'aménagement et du logement et Direction départementale de l'emploi, du travail, des	
---	recensement BASIAS	
---	recensement BASIAS	
---	recensement BASIAS	

COMMUNAUTE DE COMMUNES DU PAYS DUNOIS	DUN-LE-PALESTEL	23075	Activités polluantes ou potentiellement polluantes	depot de liquides inflammables
COMMUNAUTE DE COMMUNES DU PAYS DUNOIS	DUN-LE-PALESTEL	23075	Activités polluantes ou potentiellement polluantes	station service
COMMUNAUTE DE COMMUNES DU PAYS DUNOIS	DUN-LE-PALESTEL	23075	Activités polluantes ou potentiellement polluantes	station service
COMMUNAUTE DE COMMUNES DU PAYS DUNOIS	DUN-LE-PALESTEL	23075	Activités polluantes ou potentiellement polluantes	Atelier de mécanique générale
COMMUNAUTE DE COMMUNES DU PAYS DUNOIS	DUN-LE-PALESTEL	23075	Activités polluantes ou potentiellement polluantes	depot de liquides inflammables
COMMUNAUTE DE COMMUNES DU PAYS DUNOIS	DUN-LE-PALESTEL	23075	Activités polluantes ou potentiellement polluantes	Atelier de mécanique de précision

---	recensement BASIAS	
---	recensement BASIAS	
---	recensement BASIAS	
---	recensement BASIAS	
---	recensement BASIAS	
---	recensement BASIAS	

COMMUNAUTE DE COMMUNES DU PAYS DUNOIS	DUN-LE-PALESTEL	23075	Activités polluantes ou potentiellement polluantes	Garage
COMMUNAUTE DE COMMUNES DU PAYS DUNOIS	DUN-LE-PALESTEL	23075	Activités polluantes ou potentiellement polluantes	Scierie mécanique
COMMUNAUTE DE COMMUNES DU PAYS DUNOIS	DUN-LE-PALESTEL	23075	Activités polluantes ou potentiellement polluantes	dépot de liquides inflammables
COMMUNAUTE DE COMMUNES DU PAYS DUNOIS	DUN-LE-PALESTEL	23075	Activités polluantes ou potentiellement polluantes	Station service
COMMUNAUTE DE COMMUNES DU PAYS DUNOIS	DUN-LE-PALESTEL	23075	Activités polluantes ou potentiellement polluantes	station service
COMMUNAUTE DE COMMUNES DU PAYS DUNOIS	DUN-LE-PALESTEL	23075	Défense extérieure contre l'incendie (DECI)	Carte ci-jointe

---	recensement BASIAS	
---	recensement BASIAS	
---	recensement BASIAS	
---	recensement BASIAS	
---	recensement BASIAS	
31/12/2016 portant approbation du Référentiel Départemental de la DECI	SDIS de la Creuse Groupement ingénierie des risques Domaine des Champs Blancs – 23000 Guéret	

COMMUNAUTE DE COMMUNES DU PAYS DUNOIS	DUN-LE-PALESTEL	23075	Aléa retrait-gonflement des argiles	La commune est partiellement en zone d'exposition de niveau 1
COMMUNAUTE DE COMMUNES DU PAYS DUNOIS	DUN-LE-PALESTEL	23075	Aléa retrait-gonflement des argiles	La commune est partiellement en zone d'exposition de niveau 2
COMMUNAUTE DE COMMUNES DU PAYS DUNOIS	Dun-le-Palestel	23075	Risque naturel "Évènements météorologiques"	Vent violent (ou tempête), orage, neige, verglas
COMMUNAUTE DE COMMUNES DU PAYS DUNOIS	Dun-le-Palestel	23075	Risque Radon	La commune est tout ou partie en zone d'exposition
COMMUNAUTE DE COMMUNES DU PAYS DUNOIS	DUN-LE-PALESTEL	23075	Indication géographique protégée (IGP)	Agneau du Limousin
COMMUNAUTE DE COMMUNES DU PAYS DUNOIS	DUN-LE-PALESTEL	23075	Indication géographique protégée (IGP)	Porc du Limousin

Arrêté du ministère de la transition écologique du 22 juillet 2020	Direction départementale des territoires Cité administrative - BP 147 - 23 003 Guéret	
Arrêté du ministère de la transition écologique du 22 juillet 2020	Direction départementale des territoires Cité administrative - BP 147 - 23 003 Guéret	
des risques majeurs approuvé par arrêté préfectoral du 12 mai 2021	Direction départementale des territoires Cité administrative - BP 147 - 23 003 Guéret	
des risques majeurs approuvé par arrêté préfectoral du 12 mai 2021	Direction départementale des territoires Cité administrative - BP 147 - 23 003 Guéret	
---	l'Origine et de la Qualité (INAO) Délégation Territoriale Auvergne Limousin 14, Avenue du Garric	
---	l'Origine et de la Qualité (INAO) Délégation Territoriale Auvergne Limousin 14, Avenue du Garric	

COMMUNAUTE DE COMMUNES DU PAYS DUNOIS	DUN-LE-PALESTEL	23075	Indication géographique protégée (IGP)	Veau du Limousin
COMMUNAUTE DE COMMUNES DU PAYS DUNOIS	DUN-LE-PALESTEL	23075	Indication géographique protégée (IGP)	Volailles du Berry
COMMUNAUTE DE COMMUNES DU PAYS DUNOIS	FRESSELINES	23087	Natura 2000 : zone spéciale de conservation	Vallée de la Creuse
COMMUNAUTE DE COMMUNES DU PAYS DUNOIS	FRESSELINES	23087	Zone naturelle d'intérêt écologique, faunistique et floristique de type 2	Vallée De La Creuse De Fresselines à Crozant
COMMUNAUTE DE COMMUNES DU PAYS DUNOIS	FRESSELINES	23087	Trame verte et bleu (TVB)	Hydrographie et biodiversité pour le secteur de la communauté de communes
COMMUNAUTE DE COMMUNES DU PAYS DUNOIS	FRESSELINES	23087	Plan paysage	

---	l'Origine et de la Qualité (INAO) Délégation Territoriale Auvergne Limousin 14, Avenue du Garric	
---	l'Origine et de la Qualité (INAO) Délégation Territoriale Auvergne Limousin 14, Avenue du Garric	
Arrêté ministériel du 26/12/2008	Nouvelle Aquitaine Direction de l'Environnement Site de Limoges 27, boulevard de la	
	Direction départementale des territoires Cité administrative - BP 147 - 23 003 Guéret	
SRADDET (Atlas)	Nouvelle-Aquitaine DATAR – Unité SRADDET sraddet@nouvelle-aquitaine.fr	
	Communaute De Communes Du Pays Dunois	

COMMUNAUTE DE COMMUNES DU PAYS DUNOIS	FRESSELINES	23087	Zone inondable	Rivière: Creuse
COMMUNAUTE DE COMMUNES DU PAYS DUNOIS	FRESSELINES	23087	Zone inondable	Rivière: Petite Creuse
COMMUNAUTE DE COMMUNES DU PAYS DUNOIS	Fresselines	23087	Risque naturel Séisme	Aléa sismique faible
COMMUNAUTE DE COMMUNES DU PAYS DUNOIS	FRESSELINES	23087	Activités polluantes ou potentiellement polluantes	dépot sauvage de ferrailles
COMMUNAUTE DE COMMUNES DU PAYS DUNOIS	FRESSELINES	23087	Activités polluantes ou potentiellement polluantes	Garage
COMMUNAUTE DE COMMUNES DU PAYS DUNOIS	FRESSELINES	23087	Activités polluantes ou potentiellement polluantes	Scierie mécanique

Atlas des zones inondables	Direction départementale des territoires Cité administrative - BP 147 - 23 003 Guéret	
Atlas des zones inondables	Direction départementale des territoires Cité administrative - BP 147 - 23 003 Guéret	
Décret 2010-1255 du 22 octobre 2010	Direction départementale des territoires Cité administrative - BP 147 - 23 003 Guéret	
---	recensement BASIAS	
---	recensement BASIAS	
---	recensement BASIAS	

COMMUNAUTE DE COMMUNES DU PAYS DUNOIS	FRESSELINES	23087	Activités polluantes ou potentiellement polluantes	Distribution de carburant
COMMUNAUTE DE COMMUNES DU PAYS DUNOIS	FRESSELINES	23087	Activités polluantes ou potentiellement polluantes	mine du chatemilau
COMMUNAUTE DE COMMUNES DU PAYS DUNOIS	FRESSELINES	23087	Activités polluantes ou potentiellement polluantes	mine de la Charpagne
COMMUNAUTE DE COMMUNES DU PAYS DUNOIS	FRESSELINES	23087	Défense extérieure contre l'incendie (DECI)	Carte ci-jointe
COMMUNAUTE DE COMMUNES DU PAYS DUNOIS	FRESSELINES	23087	Aléa retrait-gonflement des argiles	La commune est partiellement en zone d'exposition de niveau 1
COMMUNAUTE DE COMMUNES DU PAYS DUNOIS	FRESSELINES	23087	Aléa retrait-gonflement des argiles	La commune est partiellement en zone d'exposition de niveau 2

---	recensement BASIAS	
---	recensement BASIAS	
---	recensement BASIAS	
31/12/2016 portant approbation du Référentiel Départemental de la DECI	SDIS de la Creuse Groupement ingénierie des risques Domaine des Champs Blancs – 23000 Guéret	
Arrêté du ministère de la transition écologique du 22 juillet 2020	Direction départementale des territoires Cité administrative - BP 147 - 23 003 Guéret	
Arrêté du ministère de la transition écologique du 22 juillet 2020	Direction départementale des territoires Cité administrative - BP 147 - 23 003 Guéret	

COMMUNAUTE DE COMMUNES DU PAYS DUNOIS	Fresselines	23087	Risque naturel "Évènements météorologiques"	Vent violent (ou tempête), orage, neige, verglas
COMMUNAUTE DE COMMUNES DU PAYS DUNOIS	Fresselines	23087	Risque Radon	La commune est tout ou partie en zone d'exposition
COMMUNAUTE DE COMMUNES DU PAYS DUNOIS	Fresselines	23087	Risque inondation	Le dossier départemental des risques majeurs (DDRM) recense le risque inondation
COMMUNAUTE DE COMMUNES DU PAYS DUNOIS	Fresselines	23087	Risque rupture de barrage	Commune affectée par l'onde de submersion d'un barrage de catégorie A ou B
COMMUNAUTE DE COMMUNES DU PAYS DUNOIS	FRESSELINES	23087	Réglementation de boisement	
COMMUNAUTE DE COMMUNES DU PAYS DUNOIS	FRESSELINES	23087	Indication géographique protégée (IGP)	Volailles du Berry

des risques majeurs approuvé par arrêté préfectoral du 12 mai 2021	Direction départementale des territoires Cité administrative - BP 147 - 23 003 Guéret	
des risques majeurs approuvé par arrêté préfectoral du 12 mai 2021	Direction départementale des territoires Cité administrative - BP 147 - 23 003 Guéret	
des risques majeurs approuvé par arrêté préfectoral du 12 mai 2021	Direction départementale des territoires Cité administrative - BP 147 - 23 003 Guéret	
des risques majeurs approuvé par arrêté préfectoral du 12 mai 2021	Direction départementale des territoires Cité administrative - BP 147 - 23 003 Guéret	
--- 	de la Creuse Pôle Aménagement du Territoire 14, avenue Pierre Leroux - 23011 Guéret	
--- 	l'Origine et de la Qualité (INAO) Délégation Territoriale Auvergne Limousin 14, Avenue du Garric	

COMMUNAUTE DE COMMUNES DU PAYS DUNOIS	FRESSELINES	23087	Indication géographique protégée (IGP)	Agneau du Limousin
COMMUNAUTE DE COMMUNES DU PAYS DUNOIS	FRESSELINES	23087	Indication géographique protégée (IGP)	Veau du Limousin
COMMUNAUTE DE COMMUNES DU PAYS DUNOIS	FRESSELINES	23087	Indication géographique protégée (IGP)	Porc du Limousin
COMMUNAUTE DE COMMUNES DU PAYS DUNOIS	LA CELLE-DUNOISE	23039	Natura 2000 : zone spéciale de conservation	Gorges de la Grande Creuse
COMMUNAUTE DE COMMUNES DU PAYS DUNOIS	LA CELLE-DUNOISE	23039	Zone naturelle d’intérêt écologique, faunistique et floristique de type 1	Bois et landes de Bord
COMMUNAUTE DE COMMUNES DU PAYS DUNOIS	LA CELLE-DUNOISE	23039	Zone naturelle d’intérêt écologique, faunistique et floristique de type 1	Site à Chauves-souris : mine d'or de la Celle-Dunoise

---	l'Origine et de la Qualité (INAO) Délégation Territoriale Auvergne Limousin 14, Avenue du Garric	
---	l'Origine et de la Qualité (INAO) Délégation Territoriale Auvergne Limousin 14, Avenue du Garric	
---	l'Origine et de la Qualité (INAO) Délégation Territoriale Auvergne Limousin 14, Avenue du Garric	
Arrêté ministériel du 26/12/2008	Nouvelle Aquitaine Direction de l'Environnement Site de Limoges 27, boulevard de la	
	Direction départementale des territoires Cité administrative - BP 147 - 23 003 Guéret	
	Direction départementale des territoires Cité administrative - BP 147 - 23 003 Guéret	

COMMUNAUTE DE COMMUNES DU PAYS DUNOIS	LA CELLE-DUNOISE	23039	Zone naturelle d'intérêt écologique, faunistique et floristique de type 2	Vallée De La Grande Creuse
COMMUNAUTE DE COMMUNES DU PAYS DUNOIS	LA CELLE-DUNOISE	23039	Trame verte et bleu (TVB)	Hydrographie et biodiversité pour le secteur de la communauté de communes
COMMUNAUTE DE COMMUNES DU PAYS DUNOIS	LA CELLE-DUNOISE	23039	Plan paysage	
COMMUNAUTE DE COMMUNES DU PAYS DUNOIS	LA CELLE-DUNOISE	23039	Zone inondable	Rivière: Creuse
COMMUNAUTE DE COMMUNES DU PAYS DUNOIS	La Celle-Dunoise	23039	Risque naturel Séisme	Aléa sismique faible
COMMUNAUTE DE COMMUNES DU PAYS DUNOIS	LA CELLE-DUNOISE	23039	Activités polluantes ou potentiellement polluantes	Décharge ordures ménagères

	Direction départementale des territoires Cité administrative - BP 147 - 23 003 Guéret	
SRADDET (Atlas)	Nouvelle-Aquitaine DATAR – Unité SRADDET sraddet@nouvelle-aquitaine.fr	
	Communaute De Communes Du Pays Dunois	
Atlas des zones inondables	Direction départementale des territoires Cité administrative - BP 147 - 23 003 Guéret	
Décret 2010-1255 du 22 octobre 2010	Direction départementale des territoires Cité administrative - BP 147 - 23 003 Guéret	
---	recensement BASIAS	

COMMUNAUTE DE COMMUNES DU PAYS DUNOIS	LA CELLE-DUNOISE	23039	Activités polluantes ou potentiellement polluantes	Cartonnerie
COMMUNAUTE DE COMMUNES DU PAYS DUNOIS	LA CELLE-DUNOISE	23039	Activités polluantes ou potentiellement polluantes	Mines d'or
COMMUNAUTE DE COMMUNES DU PAYS DUNOIS	LA CELLE-DUNOISE	23039	Activités polluantes ou potentiellement polluantes	Scierie mécanique
COMMUNAUTE DE COMMUNES DU PAYS DUNOIS	LA CELLE-DUNOISE	23039	Défense extérieure contre l'incendie (DECI)	Carte ci-jointe
COMMUNAUTE DE COMMUNES DU PAYS DUNOIS	LA CELLE-DUNOISE	23039	Aléa retrait-gonflement des argiles	La commune est partiellement en zone d'exposition de niveau 1
COMMUNAUTE DE COMMUNES DU PAYS DUNOIS	LA CELLE-DUNOISE	23039	Aléa retrait-gonflement des argiles	La commune est partiellement en zone d'exposition de niveau 2

---	recensement BASIAS	
---	recensement BASIAS	
---	recensement BASIAS	
31/12/2016 portant approbation du Référentiel Départemental de la DECI	SDIS de la Creuse Groupement ingénierie des risques Domaine des Champs Blancs – 23000 Guéret	
Arrêté du ministère de la transition écologique du 22 juillet 2020	Direction départementale des territoires Cité administrative - BP 147 - 23 003 Guéret	
Arrêté du ministère de la transition écologique du 22 juillet 2020	Direction départementale des territoires Cité administrative - BP 147 - 23 003 Guéret	

COMMUNAUTE DE COMMUNES DU PAYS DUNOIS	La Celle-Dunoise	23039	Risque naturel "Évènements météorologiques"	Vent violent (ou tempête), orage, neige, verglas
COMMUNAUTE DE COMMUNES DU PAYS DUNOIS	La Celle-Dunoise	23039	Risque Radon	La commune est tout ou partie en zone d'exposition
COMMUNAUTE DE COMMUNES DU PAYS DUNOIS	La Celle-Dunoise	23039	Risque inondation	Le dossier départemental des risques majeurs (DDRM) recense le risque inondation
COMMUNAUTE DE COMMUNES DU PAYS DUNOIS	La Celle-Dunoise	23039	Risque rupture de barrage	Commune affectée par l'onde de submersion d'un barrage de catégorie A ou B
COMMUNAUTE DE COMMUNES DU PAYS DUNOIS	La Celle-Dunoise	23039	Pollution des sols	majeurs (DDRM) recense des stériles miniers sur la commune.Les sites concernés ont vocation à devenir des secteurs d'information sur les sols
COMMUNAUTE DE COMMUNES DU PAYS DUNOIS	LA CELLE-DUNOISE	23039	Réglementation de boisement	

des risques majeurs approuvé par arrêté préfectoral du 12 mai 2021	Direction départementale des territoires Cité administrative - BP 147 - 23 003 Guéret	
des risques majeurs approuvé par arrêté préfectoral du 12 mai 2021	Direction départementale des territoires Cité administrative - BP 147 - 23 003 Guéret	
des risques majeurs approuvé par arrêté préfectoral du 12 mai 2021	Direction départementale des territoires Cité administrative - BP 147 - 23 003 Guéret	
des risques majeurs approuvé par arrêté préfectoral du 12 mai 2021	Direction départementale des territoires Cité administrative - BP 147 - 23 003 Guéret	
des risques majeurs approuvé par arrêté préfectoral du 12 mai 2021	Direction départementale des territoires Cité administrative - BP 147 - 23 003 Guéret	
--- ---	de la Creuse Pôle Aménagement du Territoire 14, avenue Pierre Leroux - 23011 Guéret	

COMMUNAUTE DE COMMUNES DU PAYS DUNOIS	LA CELLE-DUNOISE	23039	Indication géographique protégée (IGP)	Volailles du Berry
COMMUNAUTE DE COMMUNES DU PAYS DUNOIS	LA CELLE-DUNOISE	23039	Indication géographique protégée (IGP)	Veau du Limousin
COMMUNAUTE DE COMMUNES DU PAYS DUNOIS	LA CELLE-DUNOISE	23039	Indication géographique protégée (IGP)	Porc du Limousin
COMMUNAUTE DE COMMUNES DU PAYS DUNOIS	LA CELLE-DUNOISE	23039	Indication géographique protégée (IGP)	Agneau du Limousin
COMMUNAUTE DE COMMUNES DU PAYS DUNOIS	LA CHAPELLE-BALOUE	23050	Trame verte et bleu (TVB)	Hydrographie et biodiversité pour le secteur de la communauté de communes
COMMUNAUTE DE COMMUNES DU PAYS DUNOIS	LA CHAPELLE-BALOUE	23050	Plan paysage	

---	l'Origine et de la Qualité (INAO) Délégation Territoriale Auvergne Limousin 14, Avenue du Garric	
---	l'Origine et de la Qualité (INAO) Délégation Territoriale Auvergne Limousin 14, Avenue du Garric	
---	l'Origine et de la Qualité (INAO) Délégation Territoriale Auvergne Limousin 14, Avenue du Garric	
---	l'Origine et de la Qualité (INAO) Délégation Territoriale Auvergne Limousin 14, Avenue du Garric	
SRADDET (Atlas)	Nouvelle-Aquitaine DATAR – Unité SRADDET sraddet@nouvelle-aquitaine.fr	
	Communaute De Communes Du Pays Dunois	

COMMUNAUTE DE COMMUNES DU PAYS DUNOIS	La Chapelle-Baloue	23050	Risque naturel Séisme	Aléa sismique faible
COMMUNAUTE DE COMMUNES DU PAYS DUNOIS	LA CHAPELLE-BALOUE	23050	Défense extérieure contre l'incendie (DECI)	Carte ci-jointe
COMMUNAUTE DE COMMUNES DU PAYS DUNOIS	LA CHAPELLE-BALOUE	23050	Aléa retrait-gonflement des argiles	La commune est partiellement en zone d'exposition de niveau 2
COMMUNAUTE DE COMMUNES DU PAYS DUNOIS	La Chapelle-Baloue	23050	Risque naturel "Évènements météorologiques"	Vent violent (ou tempête), orage, neige, verglas
COMMUNAUTE DE COMMUNES DU PAYS DUNOIS	La Chapelle-Baloue	23050	Risque Radon	La commune est tout ou partie en zone d'exposition
COMMUNAUTE DE COMMUNES DU PAYS DUNOIS	LA CHAPELLE-BALOUE	23050	Indication géographique protégée (IGP)	Agneau du Limousin

Décret 2010-1255 du 22 octobre 2010	Direction départementale des territoires Cité administrative - BP 147 - 23 003 Guéret	
31/12/2016 portant approbation du Référentiel Départemental de la DECI	SDIS de la Creuse Groupement ingénierie des risques Domaine des Champs Blancs – 23000 Guéret	
Arrêté du ministère de la transition écologique du 22 juillet 2020	Direction départementale des territoires Cité administrative - BP 147 - 23 003 Guéret	
des risques majeurs approuvé par arrêté préfectoral du 12 mai 2021	Direction départementale des territoires Cité administrative - BP 147 - 23 003 Guéret	
des risques majeurs approuvé par arrêté préfectoral du 12 mai 2021	Direction départementale des territoires Cité administrative - BP 147 - 23 003 Guéret	
---	l'Origine et de la Qualité (INAO) Délégation Territoriale Auvergne Limousin 14, Avenue du Garric	

COMMUNAUTE DE COMMUNES DU PAYS DUNOIS	LA CHAPELLE-BALOUE	23050	Indication géographique protégée (IGP)	Porc du Limousin
COMMUNAUTE DE COMMUNES DU PAYS DUNOIS	LA CHAPELLE-BALOUE	23050	Indication géographique protégée (IGP)	Veau du Limousin
COMMUNAUTE DE COMMUNES DU PAYS DUNOIS	LA CHAPELLE-BALOUE	23050	Indication géographique protégée (IGP)	Volailles du Berry
COMMUNAUTE DE COMMUNES DU PAYS DUNOIS	LAFAT	23103	Zone naturelle d'intérêt écologique, faunistique et floristique de type 1	Forêt De St Germain-Beaupré
COMMUNAUTE DE COMMUNES DU PAYS DUNOIS	LAFAT	23103	Trame verte et bleu (TVB)	Hydrographie et biodiversité pour le secteur de la communauté de communes
COMMUNAUTE DE COMMUNES DU PAYS DUNOIS	LAFAT	23103	Plan paysage	

---	l’Origine et de la Qualité (INAO) Délégation Territoriale Auvergne Limousin 14, Avenue du Garric	
---	l’Origine et de la Qualité (INAO) Délégation Territoriale Auvergne Limousin 14, Avenue du Garric	
---	l’Origine et de la Qualité (INAO) Délégation Territoriale Auvergne Limousin 14, Avenue du Garric	
	Direction départementale des territoires Cité administrative - BP 147 - 23 003 Guéret	
SRADDET (Atlas)	Nouvelle-Aquitaine DATAR – Unité SRADDET sraddet@nouvelle-aquitaine.fr	
	Communaute De Communes Du Pays Dunois	

COMMUNAUTE DE COMMUNES DU PAYS DUNOIS	Lafat	23103	Risque naturel Séisme	Aléa sismique faible
COMMUNAUTE DE COMMUNES DU PAYS DUNOIS	LAFAT	23103	Activités polluantes ou potentiellement polluantes	Fabrique de luminaires
COMMUNAUTE DE COMMUNES DU PAYS DUNOIS	LAFAT	23103	Activités polluantes ou potentiellement polluantes	scierie mécanique
COMMUNAUTE DE COMMUNES DU PAYS DUNOIS	LAFAT	23103	Défense extérieure contre l'incendie (DECI)	Carte ci-jointe
COMMUNAUTE DE COMMUNES DU PAYS DUNOIS	LAFAT	23103	Aléa retrait-gonflement des argiles	La commune est partiellement en zone d'exposition de niveau 1
COMMUNAUTE DE COMMUNES DU PAYS DUNOIS	LAFAT	23103	Aléa retrait-gonflement des argiles	La commune est partiellement en zone d'exposition de niveau 2

Décret 2010-1255 du 22 octobre 2010	Direction départementale des territoires Cité administrative - BP 147 - 23 003 Guéret	
---	recensement BASIAS	
---	recensement BASIAS	
31/12/2016 portant approbation du Référentiel Départemental de la DECI	SDIS de la Creuse Groupement ingénierie des risques Domaine des Champs Blancs – 23000 Guéret	
Arrêté du ministère de la transition écologique du 22 juillet 2020	Direction départementale des territoires Cité administrative - BP 147 - 23 003 Guéret	
Arrêté du ministère de la transition écologique du 22 juillet 2020	Direction départementale des territoires Cité administrative - BP 147 - 23 003 Guéret	

COMMUNAUTE DE COMMUNES DU PAYS DUNOIS	Lafat	23103	Risque naturel "Évènements météorologiques"	Vent violent (ou tempête), orage, neige, verglas
COMMUNAUTE DE COMMUNES DU PAYS DUNOIS	Lafat	23103	Risque Radon	La commune est tout ou partie en zone d'exposition
COMMUNAUTE DE COMMUNES DU PAYS DUNOIS	LAFAT	23103	Réglementation de boisement	
COMMUNAUTE DE COMMUNES DU PAYS DUNOIS	LAFAT	23103	Indication géographique protégée (IGP)	Agneau du Limousin
COMMUNAUTE DE COMMUNES DU PAYS DUNOIS	LAFAT	23103	Indication géographique protégée (IGP)	Porc du Limousin
COMMUNAUTE DE COMMUNES DU PAYS DUNOIS	LAFAT	23103	Indication géographique protégée (IGP)	Volailles du Berry

des risques majeurs approuvé par arrêté préfectoral du 12 mai 2021	Direction départementale des territoires Cité administrative - BP 147 - 23 003 Guéret	
des risques majeurs approuvé par arrêté préfectoral du 12 mai 2021	Direction départementale des territoires Cité administrative - BP 147 - 23 003 Guéret	
---	de la Creuse Pôle Aménagement du Territoire 14, avenue Pierre Leroux - 23011 Guéret	
---	l’Origine et de la Qualité (INAO) Délégation Territoriale Auvergne Limousin 14, Avenue du Garric	
---	l’Origine et de la Qualité (INAO) Délégation Territoriale Auvergne Limousin 14, Avenue du Garric	
---	l’Origine et de la Qualité (INAO) Délégation Territoriale Auvergne Limousin 14, Avenue du Garric	

COMMUNAUTE DE COMMUNES DU PAYS DUNOIS	LAFAT	23103	Indication géographique protégée (IGP)	Veau du Limousin
COMMUNAUTE DE COMMUNES DU PAYS DUNOIS	LE BOURG-D'HEM	23029	Arrêté de protection de biotope	Rochers de jupille
COMMUNAUTE DE COMMUNES DU PAYS DUNOIS	LE BOURG-D'HEM	23029	Natura 2000 : zone spéciale de conservation	Gorges de la Grande Creuse
COMMUNAUTE DE COMMUNES DU PAYS DUNOIS	LE BOURG-D'HEM	23029	Zone naturelle d’intérêt écologique, faunistique et floristique de type 2	Vallée De La Grande Creuse
COMMUNAUTE DE COMMUNES DU PAYS DUNOIS	LE BOURG-D'HEM	23029	Trame verte et bleu (TVB)	Hydrographie et biodiversité pour le secteur de la communauté de communes
COMMUNAUTE DE COMMUNES DU PAYS DUNOIS	LE BOURG-D'HEM	23029	Plan paysage	

---	l'Origine et de la Qualité (INAO) Délégation Territoriale Auvergne Limousin 14, Avenue du Garric	
	Direction départementale des territoires Cité administrative - BP 147 - 23 003 Guéret	
Arrêté ministériel du 26/12/2008	Nouvelle Aquitaine Direction de l'Environnement Site de Limoges 27, boulevard de la	
	Direction départementale des territoires Cité administrative - BP 147 - 23 003 Guéret	
SRADDET (Atlas)	Nouvelle-Aquitaine DATAR – Unité SRADDET sraddet@nouvelle-aquitaine.fr	
	Communaute De Communes Du Pays Dunois	

COMMUNAUTE DE COMMUNES DU PAYS DUNOIS	LE BOURG-D'HEM	23029	Zone inondable	Rivière: Creuse
COMMUNAUTE DE COMMUNES DU PAYS DUNOIS	Le Bourg-d'Hem	23029	Risque naturel Séisme	Aléa sismique faible
COMMUNAUTE DE COMMUNES DU PAYS DUNOIS	LE BOURG-D'HEM	23029	Activités polluantes ou potentiellement polluantes	décharge d'ordures ménagères
COMMUNAUTE DE COMMUNES DU PAYS DUNOIS	LE BOURG-D'HEM	23029	Activités polluantes ou potentiellement polluantes	Décharge (gravats et terre)
COMMUNAUTE DE COMMUNES DU PAYS DUNOIS	LE BOURG-D'HEM	23029	Défense extérieure contre l'incendie (DECI)	Carte ci-jointe
COMMUNAUTE DE COMMUNES DU PAYS DUNOIS	LE BOURG-D'HEM	23029	Aléa retrait-gonflement des argiles	La commune est partiellement en zone d'exposition de niveau 1

Atlas des zones inondables	Direction départementale des territoires Cité administrative - BP 147 - 23 003 Guéret	
Décret 2010-1255 du 22 octobre 2010	Direction départementale des territoires Cité administrative - BP 147 - 23 003 Guéret	
---	recensement BASIAS	
---	recensement BASIAS	1
31/12/2016 portant approbation du Référentiel Départemental de la DECI	SDIS de la Creuse Groupement ingénierie des risques Domaine des Champs Blancs – 23000 Guéret	
Arrêté du ministère de la transition écologique du 22 juillet 2020	Direction départementale des territoires Cité administrative - BP 147 - 23 003 Guéret	

COMMUNAUTE DE COMMUNES DU PAYS DUNOIS	LE BOURG-D'HEM	23029	Aléa retrait-gonflement des argiles	La commune est partiellement en zone d'exposition de niveau 2
COMMUNAUTE DE COMMUNES DU PAYS DUNOIS	Le Bourg-d'Hem	23029	Risque naturel "Évènements météorologiques"	Vent violent (ou tempête), orage, neige, verglas
COMMUNAUTE DE COMMUNES DU PAYS DUNOIS	Le Bourg-d'Hem	23029	Risque Radon	La commune est tout ou partie en zone d'exposition
COMMUNAUTE DE COMMUNES DU PAYS DUNOIS	Le Bourg-d'Hem	23029	Risque rupture de barrage	Commune affectée par l'onde de submersion d'un barrage de catégorie A ou B
COMMUNAUTE DE COMMUNES DU PAYS DUNOIS	Le Bourg-d'Hem	23029	Pollution des sols	majeurs (DDRM) recense des stériles miniers sur la commune.Les sites concernés ont vocation à devenir des secteurs d'information sur les sols
COMMUNAUTE DE COMMUNES DU PAYS DUNOIS	LE BOURG-D'HEM	23029	Réglementation de boisement	

Arrêté du ministère de la transition écologique du 22 juillet 2020	Direction départementale des territoires Cité administrative - BP 147 - 23 003 Guéret	
des risques majeurs approuvé par arrêté préfectoral du 12 mai 2021	Direction départementale des territoires Cité administrative - BP 147 - 23 003 Guéret	
des risques majeurs approuvé par arrêté préfectoral du 12 mai 2021	Direction départementale des territoires Cité administrative - BP 147 - 23 003 Guéret	
des risques majeurs approuvé par arrêté préfectoral du 12 mai 2021	Direction départementale des territoires Cité administrative - BP 147 - 23 003 Guéret	
des risques majeurs approuvé par arrêté préfectoral du 12 mai 2021	Direction départementale des territoires Cité administrative - BP 147 - 23 003 Guéret	
---	de la Creuse Pôle Aménagement du Territoire 14, avenue Pierre Leroux - 23011 Guéret	

COMMUNAUTE DE COMMUNES DU PAYS DUNOIS	LE BOURG-D'HEM	23029	Indication géographique protégée (IGP)	Porc d'Auvergne
COMMUNAUTE DE COMMUNES DU PAYS DUNOIS	LE BOURG-D'HEM	23029	Indication géographique protégée (IGP)	Porc du Limousin
COMMUNAUTE DE COMMUNES DU PAYS DUNOIS	LE BOURG-D'HEM	23029	Indication géographique protégée (IGP)	Veau du Limousin
COMMUNAUTE DE COMMUNES DU PAYS DUNOIS	LE BOURG-D'HEM	23029	Indication géographique protégée (IGP)	Volailles du Berry
COMMUNAUTE DE COMMUNES DU PAYS DUNOIS	LE BOURG-D'HEM	23029	Indication géographique protégée (IGP)	Agneau du Limousin
COMMUNAUTE DE COMMUNES DU PAYS DUNOIS	MAISON-FEYNE	23117	Trame verte et bleu (TVB)	Hydrographie et biodiversité pour le secteur de la communauté de communes

---	l'Origine et de la Qualité (INAO) Délégation Territoriale Auvergne Limousin 14, Avenue du Garric	
---	l'Origine et de la Qualité (INAO) Délégation Territoriale Auvergne Limousin 14, Avenue du Garric	
---	l'Origine et de la Qualité (INAO) Délégation Territoriale Auvergne Limousin 14, Avenue du Garric	
---	l'Origine et de la Qualité (INAO) Délégation Territoriale Auvergne Limousin 14, Avenue du Garric	
---	l'Origine et de la Qualité (INAO) Délégation Territoriale Auvergne Limousin 14, Avenue du Garric	
SRADDET (Atlas)	Nouvelle-Aquitaine DATAR – Unité SRADDET sraddet@nouvelle-aquitaine.fr	

COMMUNAUTE DE COMMUNES DU PAYS DUNOIS	MAISON-FEYNE	23117	Plan paysage	
COMMUNAUTE DE COMMUNES DU PAYS DUNOIS	MAISON-FEYNE	23117	Zone inondable	Rivière: Creuse
COMMUNAUTE DE COMMUNES DU PAYS DUNOIS	Maison-Feyne	23117	Risque naturel Séisme	Aléa sismique faible
COMMUNAUTE DE COMMUNES DU PAYS DUNOIS	MAISON-FEYNE	23117	Installations classées pour la protection de l'environnement (ICPE)	CHAMBELLANT Sebastien;industrie;Enregistrement
COMMUNAUTE DE COMMUNES DU PAYS DUNOIS	MAISON-FEYNE	23117	Installations classées pour la protection de l'environnement (ICPE)	SE CHAVEGRAND SAS;industrie;Autorisation
COMMUNAUTE DE COMMUNES DU PAYS DUNOIS	MAISON-FEYNE	23117	Activités polluantes ou potentiellement polluantes	dépot de liquides inflammables

	Communaute De Communes Du Pays Dunois	
Atlas des zones inondables	Direction départementale des territoires Cité administrative - BP 147 - 23 003 Guéret	
Décret 2010-1255 du 22 octobre 2010	Direction départementale des territoires Cité administrative - BP 147 - 23 003 Guéret	
---	l'environnement, de l'aménagement et du logement et Direction départementale de l'emploi, du travail, des	
---	l'environnement, de l'aménagement et du logement et Direction départementale de l'emploi, du travail, des	
---	recensement BASIAS	

COMMUNAUTE DE COMMUNES DU PAYS DUNOIS	MAISON-FEYNE	23117	Activités polluantes ou potentiellement polluantes	dépot de liquides inflammables
COMMUNAUTE DE COMMUNES DU PAYS DUNOIS	MAISON-FEYNE	23117	Activités polluantes ou potentiellement polluantes	fabrique de conserves métalliques
COMMUNAUTE DE COMMUNES DU PAYS DUNOIS	MAISON-FEYNE	23117	Défense extérieure contre l'incendie (DECI)	Carte ci-jointe
COMMUNAUTE DE COMMUNES DU PAYS DUNOIS	MAISON-FEYNE	23117	Aléa retrait-gonflement des argiles	La commune est partiellement en zone d'exposition de niveau 1
COMMUNAUTE DE COMMUNES DU PAYS DUNOIS	MAISON-FEYNE	23117	Aléa retrait-gonflement des argiles	La commune est partiellement en zone d'exposition de niveau 2
COMMUNAUTE DE COMMUNES DU PAYS DUNOIS	Maison-Feyne	23117	Risque naturel "Évènements météorologiques"	Vent violent (ou tempête), orage, neige, verglas

---	recensement BASIAS	
---	recensement BASIAS	
31/12/2016 portant approbation du Référentiel Départemental de la DECI	SDIS de la Creuse Groupement ingénierie des risques Domaine des Champs Blancs – 23000 Guéret	
Arrêté du ministère de la transition écologique du 22 juillet 2020	Direction départementale des territoires Cité administrative - BP 147 - 23 003 Guéret	
Arrêté du ministère de la transition écologique du 22 juillet 2020	Direction départementale des territoires Cité administrative - BP 147 - 23 003 Guéret	
des risques majeurs approuvé par arrêté préfectoral du 12 mai 2021	Direction départementale des territoires Cité administrative - BP 147 - 23 003 Guéret	

COMMUNAUTE DE COMMUNES DU PAYS DUNOIS	Maison-Feyne	23117	Risque rupture de barrage	Commune affectée par l'onde de submersion d'un barrage de catégorie A ou B
COMMUNAUTE DE COMMUNES DU PAYS DUNOIS	MAISON-FEYNE	23117	Réglementation de boisement	
COMMUNAUTE DE COMMUNES DU PAYS DUNOIS	MAISON-FEYNE	23117	Indication géographique protégée (IGP)	Veau du Limousin
COMMUNAUTE DE COMMUNES DU PAYS DUNOIS	MAISON-FEYNE	23117	Indication géographique protégée (IGP)	Volailles du Berry
COMMUNAUTE DE COMMUNES DU PAYS DUNOIS	MAISON-FEYNE	23117	Indication géographique protégée (IGP)	Porc du Limousin
COMMUNAUTE DE COMMUNES DU PAYS DUNOIS	MAISON-FEYNE	23117	Indication géographique protégée (IGP)	Agneau du Limousin

des risques majeurs approuvé par arrêté préfectoral du 12 mai 2021	Direction départementale des territoires Cité administrative - BP 147 - 23 003 Guéret	
----	de la Creuse Pôle Aménagement du Territoire 14, avenue Pierre Leroux - 23011 Guéret	
----	l'Origine et de la Qualité (INAO) Délégation Territoriale Auvergne Limousin 14, Avenue du Garric	
----	l'Origine et de la Qualité (INAO) Délégation Territoriale Auvergne Limousin 14, Avenue du Garric	
----	l'Origine et de la Qualité (INAO) Délégation Territoriale Auvergne Limousin 14, Avenue du Garric	
----	l'Origine et de la Qualité (INAO) Délégation Territoriale Auvergne Limousin 14, Avenue du Garric	

COMMUNAUTE DE COMMUNES DU PAYS DUNOIS	NAILLAT	23141	Zone naturelle d'intérêt écologique, faunistique et floristique de type 1	Bois de Montpion et de Chabannes
COMMUNAUTE DE COMMUNES DU PAYS DUNOIS	NAILLAT	23141	Zone naturelle d'intérêt écologique, faunistique et floristique de type 1	Combes De La Cazine
COMMUNAUTE DE COMMUNES DU PAYS DUNOIS	NAILLAT	23141	Trame verte et bleu (TVB)	Hydrographie et biodiversité pour le secteur de la communauté de communes
COMMUNAUTE DE COMMUNES DU PAYS DUNOIS	NAILLAT	23141	Plan paysage	
COMMUNAUTE DE COMMUNES DU PAYS DUNOIS	NAILLAT	23141	Permis d'aménager	Les Vignauds
COMMUNAUTE DE COMMUNES DU PAYS DUNOIS	Naillat	23141	Risque naturel Séisme	Aléa sismique faible

	Direction départementale des territoires Cité administrative - BP 147 - 23 003 Guéret	
	Direction départementale des territoires Cité administrative - BP 147 - 23 003 Guéret	
SRADDET (Atlas)	Nouvelle-Aquitaine DATAR – Unité SRADDET sraddet@nouvelle-aquitaine.fr	
	Communaute De Communes Du Pays Dunois	
Arrêté du 21/10/2015	Naillat	
Décret 2010-1255 du 22 octobre 2010	Direction départementale des territoires Cité administrative - BP 147 - 23 003 Guéret	

COMMUNAUTE DE COMMUNES DU PAYS DUNOIS	NAILLAT	23141	Activités polluantes ou potentiellement polluantes	Mécanique générale
COMMUNAUTE DE COMMUNES DU PAYS DUNOIS	NAILLAT	23141	Activités polluantes ou potentiellement polluantes	Mine de Naillat
COMMUNAUTE DE COMMUNES DU PAYS DUNOIS	NAILLAT	23141	Défense extérieure contre l'incendie (DECI)	Carte ci-jointe
COMMUNAUTE DE COMMUNES DU PAYS DUNOIS	NAILLAT	23141	Aléa retrait-gonflement des argiles	La commune est partiellement en zone d'exposition de niveau 1
COMMUNAUTE DE COMMUNES DU PAYS DUNOIS	NAILLAT	23141	Aléa retrait-gonflement des argiles	La commune est partiellement en zone d'exposition de niveau 2
COMMUNAUTE DE COMMUNES DU PAYS DUNOIS	Naillat	23141	Risque naturel "Évènements météorologiques"	Vent violent (ou tempête), orage, neige, verglas

---	recensement BASIAS	
---	recensement BASIAS	
31/12/2016 portant approbation du Référentiel Départemental de la DECI	SDIS de la Creuse Groupement ingénierie des risques Domaine des Champs Blancs – 23000 Guéret	
Arrêté du ministère de la transition écologique du 22 juillet 2020	Direction départementale des territoires Cité administrative - BP 147 - 23 003 Guéret	
Arrêté du ministère de la transition écologique du 22 juillet 2020	Direction départementale des territoires Cité administrative - BP 147 - 23 003 Guéret	
des risques majeurs approuvé par arrêté préfectoral du 12 mai 2021	Direction départementale des territoires Cité administrative - BP 147 - 23 003 Guéret	

COMMUNAUTE DE COMMUNES DU PAYS DUNOIS	Naillat	23141	Risque Radon	La commune est tout ou partie en zone d'exposition
COMMUNAUTE DE COMMUNES DU PAYS DUNOIS	NAILLAT	23141	Réglementation de boisement	
COMMUNAUTE DE COMMUNES DU PAYS DUNOIS	NAILLAT	23141	Indication géographique protégée (IGP)	Porc du Limousin
COMMUNAUTE DE COMMUNES DU PAYS DUNOIS	NAILLAT	23141	Indication géographique protégée (IGP)	Agneau du Limousin
COMMUNAUTE DE COMMUNES DU PAYS DUNOIS	NAILLAT	23141	Indication géographique protégée (IGP)	Veau du Limousin
COMMUNAUTE DE COMMUNES DU PAYS DUNOIS	NAILLAT	23141	Indication géographique protégée (IGP)	Volailles du Berry

des risques majeurs approuvé par arrêté préfectoral du 12 mai 2021	Direction départementale des territoires Cité administrative - BP 147 - 23 003 Guéret	
----	de la Creuse Pôle Aménagement du Territoire 14, avenue Pierre Leroux - 23011 Guéret	
----	l'Origine et de la Qualité (INAO) Délégation Territoriale Auvergne Limousin 14, Avenue du Garric	
----	l'Origine et de la Qualité (INAO) Délégation Territoriale Auvergne Limousin 14, Avenue du Garric	
----	l'Origine et de la Qualité (INAO) Délégation Territoriale Auvergne Limousin 14, Avenue du Garric	
----	l'Origine et de la Qualité (INAO) Délégation Territoriale Auvergne Limousin 14, Avenue du Garric	

COMMUNAUTE DE COMMUNES DU PAYS DUNOIS	NOUZEROLLES	23147	Trame verte et bleu (TVB)	Hydrographie et biodiversité pour le secteur de la communauté de communes
COMMUNAUTE DE COMMUNES DU PAYS DUNOIS	NOUZEROLLES	23147	Plan paysage	
COMMUNAUTE DE COMMUNES DU PAYS DUNOIS	NOUZEROLLES	23147	Zone inondable	Rivière: Petite Creuse
COMMUNAUTE DE COMMUNES DU PAYS DUNOIS	Nouzerolles	23147	Risque naturel Séisme	Aléa sismique faible
COMMUNAUTE DE COMMUNES DU PAYS DUNOIS	NOUZEROLLES	23147	Activités polluantes ou potentiellement polluantes	décharges d'encombrants
COMMUNAUTE DE COMMUNES DU PAYS DUNOIS	NOUZEROLLES	23147	Défense extérieure contre l'incendie (DECI)	Carte ci-jointe

SRADDET (Atlas)	Nouvelle-Aquitaine DATAR – Unité SRADDET sraddet@nouvelle-aquitaine.fr	
	Communaute De Communes Du Pays Dunois	
Atlas des zones inondables	Direction départementale des territoires Cité administrative - BP 147 - 23 003 Guéret	
Décret 2010-1255 du 22 octobre 2010	Direction départementale des territoires Cité administrative - BP 147 - 23 003 Guéret	
---	recensement BASIAS	
31/12/2016 portant approbation du Référentiel Départemental de la DECI	SDIS de la Creuse Groupement ingénierie des risques Domaine des Champs Blancs – 23000 Guéret	

COMMUNAUTE DE COMMUNES DU PAYS DUNOIS	NOUZEROLLES	23147	Aléa retrait-gonflement des argiles	La commune est partiellement en zone d'exposition de niveau 1
COMMUNAUTE DE COMMUNES DU PAYS DUNOIS	NOUZEROLLES	23147	Aléa retrait-gonflement des argiles	La commune est partiellement en zone d'exposition de niveau 2
COMMUNAUTE DE COMMUNES DU PAYS DUNOIS	Nouzerolles	23147	Risque naturel "Évènements météorologiques"	Vent violent (ou tempête), orage, neige, verglas
COMMUNAUTE DE COMMUNES DU PAYS DUNOIS	Nouzerolles	23147	Risque Radon	La commune est tout ou partie en zone d'exposition
COMMUNAUTE DE COMMUNES DU PAYS DUNOIS	Nouzerolles	23147	Risque inondation	Le dossier départemental des risques majeurs (DDRM) recense le risque inondation
COMMUNAUTE DE COMMUNES DU PAYS DUNOIS	NOUZEROLLES	23147	Réglementation de boisement	

Arrêté du ministère de la transition écologique du 22 juillet 2020	Direction départementale des territoires Cité administrative - BP 147 - 23 003 Guéret	
Arrêté du ministère de la transition écologique du 22 juillet 2020	Direction départementale des territoires Cité administrative - BP 147 - 23 003 Guéret	1
des risques majeurs approuvé par arrêté préfectoral du 12 mai 2021	Direction départementale des territoires Cité administrative - BP 147 - 23 003 Guéret	
des risques majeurs approuvé par arrêté préfectoral du 12 mai 2021	Direction départementale des territoires Cité administrative - BP 147 - 23 003 Guéret	
des risques majeurs approuvé par arrêté préfectoral du 12 mai 2021	Direction départementale des territoires Cité administrative - BP 147 - 23 003 Guéret	
---	de la Creuse Pôle Aménagement du Territoire 14, avenue Pierre Leroux - 23011 Guéret	1

COMMUNAUTE DE COMMUNES DU PAYS DUNOIS	NOUZEROLLES	23147	Appellation d'origine protégée/contrôlée (AOP/AOC)	Pomme du Limousin
COMMUNAUTE DE COMMUNES DU PAYS DUNOIS	NOUZEROLLES	23147	Indication géographique protégée (IGP)	Volailles du Berry
COMMUNAUTE DE COMMUNES DU PAYS DUNOIS	NOUZEROLLES	23147	Indication géographique protégée (IGP)	Agneau du Limousin
COMMUNAUTE DE COMMUNES DU PAYS DUNOIS	NOUZEROLLES	23147	Indication géographique protégée (IGP)	Veau du Limousin
COMMUNAUTE DE COMMUNES DU PAYS DUNOIS	NOUZEROLLES	23147	Indication géographique protégée (IGP)	Porc du Limousin
COMMUNAUTE DE COMMUNES DU PAYS DUNOIS	NOUZEROLLES	23147	Indication géographique protégée (IGP)	Porc d'Auvergne

---	l’Origine et de la Qualité (INAO) Délégation Territoriale Auvergne Limousin 14, Avenue du Garric	
---	l’Origine et de la Qualité (INAO) Délégation Territoriale Auvergne Limousin 14, Avenue du Garric	
---	l’Origine et de la Qualité (INAO) Délégation Territoriale Auvergne Limousin 14, Avenue du Garric	
---	l’Origine et de la Qualité (INAO) Délégation Territoriale Auvergne Limousin 14, Avenue du Garric	
---	l’Origine et de la Qualité (INAO) Délégation Territoriale Auvergne Limousin 14, Avenue du Garric	
---	l’Origine et de la Qualité (INAO) Délégation Territoriale Auvergne Limousin 14, Avenue du Garric	

COMMUNAUTE DE COMMUNES DU PAYS DUNOIS	SAGNAT	23166	Trame verte et bleu (TVB)	Hydrographie et biodiversité pour le secteur de la communauté de communes
COMMUNAUTE DE COMMUNES DU PAYS DUNOIS	SAGNAT	23166	Plan paysage	
COMMUNAUTE DE COMMUNES DU PAYS DUNOIS	Sagnat	23166	Risque naturel Séisme	Aléa sismique faible
COMMUNAUTE DE COMMUNES DU PAYS DUNOIS	SAGNAT	23166	Défense extérieure contre l'incendie (DECI)	Carte ci-jointe
COMMUNAUTE DE COMMUNES DU PAYS DUNOIS	SAGNAT	23166	Aléa retrait-gonflement des argiles	La commune est partiellement en zone d'exposition de niveau 1
COMMUNAUTE DE COMMUNES DU PAYS DUNOIS	SAGNAT	23166	Aléa retrait-gonflement des argiles	La commune est partiellement en zone d'exposition de niveau 2

SRADDET (Atlas)	Nouvelle-Aquitaine DATAR – Unité SRADDET sraddet@nouvelle-aquitaine.fr	1
	Communaute De Communes Du Pays Dunois	1
Décret 2010-1255 du 22 octobre 2010	Direction départementale des territoires Cité administrative - BP 147 - 23 003 Guéret	1
31/12/2016 portant approbation du Référentiel Départemental de la DECI	SDIS de la Creuse Groupement ingénierie des risques Domaine des Champs Blancs – 23000 Guéret	1
Arrêté du ministère de la transition écologique du 22 juillet 2020	Direction départementale des territoires Cité administrative - BP 147 - 23 003 Guéret	
Arrêté du ministère de la transition écologique du 22 juillet 2020	Direction départementale des territoires Cité administrative - BP 147 - 23 003 Guéret	

COMMUNAUTE DE COMMUNES DU PAYS DUNOIS	Sagnat	23166	Risque naturel "Évènements météorologiques"	Vent violent (ou tempête), orage, neige, verglas
COMMUNAUTE DE COMMUNES DU PAYS DUNOIS	Sagnat	23166	Risque Radon	La commune est tout ou partie en zone d'exposition
COMMUNAUTE DE COMMUNES DU PAYS DUNOIS	SAGNAT	23166	Réglementation de boisement	
COMMUNAUTE DE COMMUNES DU PAYS DUNOIS	SAGNAT	23166	Indication géographique protégée (IGP)	Porc du Limousin
COMMUNAUTE DE COMMUNES DU PAYS DUNOIS	SAGNAT	23166	Indication géographique protégée (IGP)	Volailles du Berry
COMMUNAUTE DE COMMUNES DU PAYS DUNOIS	SAGNAT	23166	Indication géographique protégée (IGP)	Veau du Limousin

des risques majeurs approuvé par arrêté préfectoral du 12 mai 2021	Direction départementale des territoires Cité administrative - BP 147 - 23 003 Guéret	
des risques majeurs approuvé par arrêté préfectoral du 12 mai 2021	Direction départementale des territoires Cité administrative - BP 147 - 23 003 Guéret	
---	de la Creuse Pôle Aménagement du Territoire 14, avenue Pierre Leroux - 23011 Guéret	
---	l’Origine et de la Qualité (INAO) Délégation Territoriale Auvergne Limousin 14, Avenue du Garric	
---	l’Origine et de la Qualité (INAO) Délégation Territoriale Auvergne Limousin 14, Avenue du Garric	
---	l’Origine et de la Qualité (INAO) Délégation Territoriale Auvergne Limousin 14, Avenue du Garric	

COMMUNAUTE DE COMMUNES DU PAYS DUNOIS	SAGNAT	23166	Indication géographique protégée (IGP)	Agneau du Limousin
COMMUNAUTE DE COMMUNES DU PAYS DUNOIS	SAINT-SEBASTIEN	23239	Trame verte et bleu (TVB)	Hydrographie et biodiversité pour le secteur de la communauté de communes
COMMUNAUTE DE COMMUNES DU PAYS DUNOIS	SAINT-SEBASTIEN	23239	Plan paysage	
COMMUNAUTE DE COMMUNES DU PAYS DUNOIS	Saint-Sebastien	23239	Risque naturel Séisme	Aléa sismique faible
COMMUNAUTE DE COMMUNES DU PAYS DUNOIS	SAINT-SEBASTIEN	23239	Installations classées pour la protection de l'environnement (ICPE)	I.E.L. Groupe;eolienne;Autorisation
COMMUNAUTE DE COMMUNES DU PAYS DUNOIS	SAINT-SEBASTIEN	23239	Installations classées pour la protection de l'environnement (ICPE)	SAINT SEBASTIEN ENERGIES;eolienne;Autorisation

---	l'Origine et de la Qualité (INAO) Délégation Territoriale Auvergne Limousin 14, Avenue du Garric	
SRADDET (Atlas)	Nouvelle-Aquitaine DATAR – Unité SRADDET sraddet@nouvelle-aquitaine.fr	1
	Communaute De Communes Du Pays Dunois	1
Décret 2010-1255 du 22 octobre 2010	Direction départementale des territoires Cité administrative - BP 147 - 23 003 Guéret	1
---	l'environnement, de l'aménagement et du logement et Direction départementale de l'emploi, du travail, des	1
---	l'environnement, de l'aménagement et du logement et Direction départementale de l'emploi, du travail, des	1

COMMUNAUTE DE COMMUNES DU PAYS DUNOIS	SAINT-SEBASTIEN	23239	Activités polluantes ou potentiellement polluantes	decharge de caravanes et voitures
COMMUNAUTE DE COMMUNES DU PAYS DUNOIS	SAINT-SEBASTIEN	23239	Activités polluantes ou potentiellement polluantes	ANCIENNE DECHARGE
COMMUNAUTE DE COMMUNES DU PAYS DUNOIS	SAINT-SEBASTIEN	23239	Activités polluantes ou potentiellement polluantes	AIRE DE STOKAGE DE CHARBON
COMMUNAUTE DE COMMUNES DU PAYS DUNOIS	SAINT-SEBASTIEN	23239	Défense extérieure contre l'incendie (DECI)	Carte ci-jointe
COMMUNAUTE DE COMMUNES DU PAYS DUNOIS	SAINT-SEBASTIEN	23239	Aléa retrait-gonflement des argiles	La commune est partiellement en zone d'exposition de niveau 1
COMMUNAUTE DE COMMUNES DU PAYS DUNOIS	SAINT-SEBASTIEN	23239	Aléa retrait-gonflement des argiles	La commune est partiellement en zone d'exposition de niveau 2

---	recensement BASIAS	
---	recensement BASIAS	
---	recensement BASIAS	
31/12/2016 portant approbation du Référentiel Départemental de la DECI	SDIS de la Creuse Groupement ingénierie des risques Domaine des Champs Blancs – 23000 Guéret	
Arrêté du ministère de la transition écologique du 22 juillet 2020	Direction départementale des territoires Cité administrative - BP 147 - 23 003 Guéret	
Arrêté du ministère de la transition écologique du 22 juillet 2020	Direction départementale des territoires Cité administrative - BP 147 - 23 003 Guéret	

COMMUNAUTE DE COMMUNES DU PAYS DUNOIS	Saint-Sebastien	23239	Risque naturel "Évènements météorologiques"	Vent violent (ou tempête), orage, neige, verglas
COMMUNAUTE DE COMMUNES DU PAYS DUNOIS	Saint-Sebastien	23239	Risque Radon	La commune est tout ou partie en zone d'exposition
COMMUNAUTE DE COMMUNES DU PAYS DUNOIS	Saint-Sebastien	23239	Risque Transport de matières dangereuses	
COMMUNAUTE DE COMMUNES DU PAYS DUNOIS	SAINT-SEBASTIEN	23239	Indication géographique protégée (IGP)	Porc du Limousin
COMMUNAUTE DE COMMUNES DU PAYS DUNOIS	SAINT-SEBASTIEN	23239	Indication géographique protégée (IGP)	Volailles du Berry
COMMUNAUTE DE COMMUNES DU PAYS DUNOIS	SAINT-SEBASTIEN	23239	Indication géographique protégée (IGP)	Veau du Limousin

des risques majeurs approuvé par arrêté préfectoral du 12 mai 2021	Direction départementale des territoires Cité administrative - BP 147 - 23 003 Guéret	
des risques majeurs approuvé par arrêté préfectoral du 12 mai 2021	Direction départementale des territoires Cité administrative - BP 147 - 23 003 Guéret	
des risques majeurs approuvé par arrêté préfectoral du 12 mai 2021	Direction départementale des territoires Cité administrative - BP 147 - 23 003 Guéret	
---	l’Origine et de la Qualité (INAO) Délégation Territoriale Auvergne Limousin 14, Avenue du Garric	
---	l’Origine et de la Qualité (INAO) Délégation Territoriale Auvergne Limousin 14, Avenue du Garric	
---	l’Origine et de la Qualité (INAO) Délégation Territoriale Auvergne Limousin 14, Avenue du Garric	

COMMUNAUTE DE COMMUNES DU PAYS DUNOIS	SAINT-SEBASTIEN	23239	Indication géographique protégée (IGP)	Agneau du Limousin
COMMUNAUTE DE COMMUNES DU PAYS DUNOIS	SAINT-SULPICE-LE-DUNOIS	23244	Natura 2000 : zone spéciale de conservation	Gorges de la Grande Creuse
COMMUNAUTE DE COMMUNES DU PAYS DUNOIS	SAINT-SULPICE-LE-DUNOIS	23244	Zone naturelle d’intérêt écologique, faunistique et floristique de type 1	Bois de Montpion et de Chabannes
COMMUNAUTE DE COMMUNES DU PAYS DUNOIS	SAINT-SULPICE-LE-DUNOIS	23244	Zone naturelle d’intérêt écologique, faunistique et floristique de type 1	Site à Chauves-souris : mine d'or de la Celle-Dunoise
COMMUNAUTE DE COMMUNES DU PAYS DUNOIS	SAINT-SULPICE-LE-DUNOIS	23244	Zone naturelle d’intérêt écologique, faunistique et floristique de type 2	Vallée De La Grande Creuse
COMMUNAUTE DE COMMUNES DU PAYS DUNOIS	SAINT-SULPICE-LE-DUNOIS	23244	Trame verte et bleu (TVB)	Hydrographie et biodiversité pour le secteur de la communauté de communes

---	l'Origine et de la Qualité (INAO) Délégation Territoriale Auvergne Limousin 14, Avenue du Garric	
Arrêté ministériel du 26/12/2008	Nouvelle Aquitaine Direction de l'Environnement Site de Limoges 27, boulevard de la	
	Direction départementale des territoires Cité administrative - BP 147 - 23 003 Guéret	
	Direction départementale des territoires Cité administrative - BP 147 - 23 003 Guéret	
	Direction départementale des territoires Cité administrative - BP 147 - 23 003 Guéret	
SRADDET (Atlas)	Nouvelle-Aquitaine DATAR – Unité SRADDET sraddet@nouvelle-aquitaine.fr	

COMMUNAUTE DE COMMUNES DU PAYS DUNOIS	SAINT-SULPICE-LE-DUNOIS	23244	Plan paysage	
COMMUNAUTE DE COMMUNES DU PAYS DUNOIS	SAINT-SULPICE-LE-DUNOIS	23244	Permis d'aménager	
COMMUNAUTE DE COMMUNES DU PAYS DUNOIS	SAINT-SULPICE-LE-DUNOIS	23244	Zone inondable	Rivière: Creuse
COMMUNAUTE DE COMMUNES DU PAYS DUNOIS	Saint-Sulpice-Le-Dunois	23244	Risque naturel Séisme	Aléa sismique faible
COMMUNAUTE DE COMMUNES DU PAYS DUNOIS	SAINT-SULPICE-LE-DUNOIS	23244	Défense extérieure contre l'incendie (DECI)	Carte ci-jointe
COMMUNAUTE DE COMMUNES DU PAYS DUNOIS	SAINT-SULPICE-LE-DUNOIS	23244	Aléa retrait-gonflement des argiles	La commune est partiellement en zone d'exposition de niveau 1

	Communaute De Communes Du Pays Dunois	
Arrêté du 22/04/1986	St-Sulpice Le-Dunois	
Atlas des zones inondables	Direction départementale des territoires Cité administrative - BP 147 - 23 003 Guéret	
Décret 2010-1255 du 22 octobre 2010	Direction départementale des territoires Cité administrative - BP 147 - 23 003 Guéret	
31/12/2016 portant approbation du Référentiel Départemental de la DECI	SDIS de la Creuse Groupement ingénierie des risques Domaine des Champs Blancs – 23000 Guéret	
Arrêté du ministère de la transition écologique du 22 juillet 2020	Direction départementale des territoires Cité administrative - BP 147 - 23 003 Guéret	

COMMUNAUTE DE COMMUNES DU PAYS DUNOIS	SAINT-SULPICE-LE-DUNOIS	23244	Aléa retrait-gonflement des argiles	La commune est partiellement en zone d'exposition de niveau 2
COMMUNAUTE DE COMMUNES DU PAYS DUNOIS	Saint-Sulpice-le-Dunois	23244	Risque naturel "Évènements météorologiques"	Vent violent (ou tempête), orage, neige, verglas
COMMUNAUTE DE COMMUNES DU PAYS DUNOIS	Saint-Sulpice-le-Dunois	23244	Risque Radon	La commune est tout ou partie en zone d'exposition
COMMUNAUTE DE COMMUNES DU PAYS DUNOIS	Saint-Sulpice-le-Dunois	23244	Risque inondation	Le dossier départemental des risques majeurs (DDRM) recense le risque inondation
COMMUNAUTE DE COMMUNES DU PAYS DUNOIS	Saint-Sulpice-le-Dunois	23244	Risque rupture de barrage	Commune affectée par l'onde de submersion d'un barrage de catégorie A ou B
COMMUNAUTE DE COMMUNES DU PAYS DUNOIS	SAINT-SULPICE-LE-DUNOIS	23244	Réglementation de boisement	

Arrêté du ministère de la transition écologique du 22 juillet 2020	Direction départementale des territoires Cité administrative - BP 147 - 23 003 Guéret	
des risques majeurs approuvé par arrêté préfectoral du 12 mai 2021	Direction départementale des territoires Cité administrative - BP 147 - 23 003 Guéret	
des risques majeurs approuvé par arrêté préfectoral du 12 mai 2021	Direction départementale des territoires Cité administrative - BP 147 - 23 003 Guéret	
des risques majeurs approuvé par arrêté préfectoral du 12 mai 2021	Direction départementale des territoires Cité administrative - BP 147 - 23 003 Guéret	
des risques majeurs approuvé par arrêté préfectoral du 12 mai 2021	Direction départementale des territoires Cité administrative - BP 147 - 23 003 Guéret	
---	de la Creuse Pôle Aménagement du Territoire 14, avenue Pierre Leroux - 23011 Guéret	

COMMUNAUTE DE COMMUNES DU PAYS DUNOIS	SAINT-SULPICE-LE-DUNOIS	23244	Indication géographique protégée (IGP)	Agneau du Limousin
COMMUNAUTE DE COMMUNES DU PAYS DUNOIS	SAINT-SULPICE-LE-DUNOIS	23244	Indication géographique protégée (IGP)	Porc du Limousin
COMMUNAUTE DE COMMUNES DU PAYS DUNOIS	SAINT-SULPICE-LE-DUNOIS	23244	Indication géographique protégée (IGP)	Volailles du Berry
COMMUNAUTE DE COMMUNES DU PAYS DUNOIS	SAINT-SULPICE-LE-DUNOIS	23244	Indication géographique protégée (IGP)	Veau du Limousin
COMMUNAUTE DE COMMUNES DU PAYS DUNOIS	VILLARD	23263	Trame verte et bleu (TVB)	Hydrographie et biodiversité pour le secteur de la communauté de communes
COMMUNAUTE DE COMMUNES DU PAYS DUNOIS	VILLARD	23263	Plan paysage	

---	l'Origine et de la Qualité (INAO) Délégation Territoriale Auvergne Limousin 14, Avenue du Garric	
---	l'Origine et de la Qualité (INAO) Délégation Territoriale Auvergne Limousin 14, Avenue du Garric	
---	l'Origine et de la Qualité (INAO) Délégation Territoriale Auvergne Limousin 14, Avenue du Garric	
---	l'Origine et de la Qualité (INAO) Délégation Territoriale Auvergne Limousin 14, Avenue du Garric	
SRADDET (Atlas)	Nouvelle-Aquitaine DATAR – Unité SRADDET sraddet@nouvelle-aquitaine.fr	
	Communaute De Communes Du Pays Dunois	

COMMUNAUTE DE COMMUNES DU PAYS DUNOIS	VILLARD	23263	Zone inondable	Rivière: Creuse
COMMUNAUTE DE COMMUNES DU PAYS DUNOIS	Villard	23263	Risque naturel Séisme	Aléa sismique faible
COMMUNAUTE DE COMMUNES DU PAYS DUNOIS	VILLARD	23263	Défense extérieure contre l'incendie (DECI)	Carte ci-jointe
COMMUNAUTE DE COMMUNES DU PAYS DUNOIS	VILLARD	23263	Aléa retrait-gonflement des argiles	La commune est partiellement en zone d'exposition de niveau 1
COMMUNAUTE DE COMMUNES DU PAYS DUNOIS	VILLARD	23263	Aléa retrait-gonflement des argiles	La commune est partiellement en zone d'exposition de niveau 2
COMMUNAUTE DE COMMUNES DU PAYS DUNOIS	Villard	23263	Risque naturel "Évènements météorologiques"	Vent violent (ou tempête), orage, neige, verglas

Atlas des zones inondables	Direction départementale des territoires Cité administrative - BP 147 - 23 003 Guéret	
Décret 2010-1255 du 22 octobre 2010	Direction départementale des territoires Cité administrative - BP 147 - 23 003 Guéret	
31/12/2016 portant approbation du Référentiel Départemental de la DECI	SDIS de la Creuse Groupement ingénierie des risques Domaine des Champs Blancs – 23000 Guéret	
Arrêté du ministère de la transition écologique du 22 juillet 2020	Direction départementale des territoires Cité administrative - BP 147 - 23 003 Guéret	
Arrêté du ministère de la transition écologique du 22 juillet 2020	Direction départementale des territoires Cité administrative - BP 147 - 23 003 Guéret	
des risques majeurs approuvé par arrêté préfectoral du 12 mai 2021	Direction départementale des territoires Cité administrative - BP 147 - 23 003 Guéret	

COMMUNAUTE DE COMMUNES DU PAYS DUNOIS	Villard	23263	Risque Radon	La commune est tout ou partie en zone d'exposition
COMMUNAUTE DE COMMUNES DU PAYS DUNOIS	Villard	23263	Risque rupture de barrage	Commune affectée par l'onde de submersion d'un barrage de catégorie A ou B
COMMUNAUTE DE COMMUNES DU PAYS DUNOIS	VILLARD	23263	Réglementation de boisement	
COMMUNAUTE DE COMMUNES DU PAYS DUNOIS	VILLARD	23263	Indication géographique protégée (IGP)	Volailles du Berry
COMMUNAUTE DE COMMUNES DU PAYS DUNOIS	VILLARD	23263	Indication géographique protégée (IGP)	Veau du Limousin
COMMUNAUTE DE COMMUNES DU PAYS DUNOIS	VILLARD	23263	Indication géographique protégée (IGP)	Agneau du Limousin

des risques majeurs approuvé par arrêté préfectoral du 12 mai 2021	Direction départementale des territoires Cité administrative - BP 147 - 23 003 Guéret	
des risques majeurs approuvé par arrêté préfectoral du 12 mai 2021	Direction départementale des territoires Cité administrative - BP 147 - 23 003 Guéret	
---	de la Creuse Pôle Aménagement du Territoire 14, avenue Pierre Leroux - 23011 Guéret	
---	l’Origine et de la Qualité (INAO) Délégation Territoriale Auvergne Limousin 14, Avenue du Garric	
---	l’Origine et de la Qualité (INAO) Délégation Territoriale Auvergne Limousin 14, Avenue du Garric	
---	l’Origine et de la Qualité (INAO) Délégation Territoriale Auvergne Limousin 14, Avenue du Garric	

COMMUNAUTE DE COMMUNES DU PAYS DUNOIS	VILLARD	23263	Indication géographique protégée (IGP)	Porc du Limousin

---	l’Origine et de la Qualité (INAO) Délégation Territoriale Auvergne Limousin 14, Avenue du Garric	