Liberté • Égalité • Fraternité
RÉPUBLIQUE FRANÇAISE

Ministère Culture Communication

Répartition des entitéss archéologiques recensées sur la commune de

Cayres (Haute-Loire)
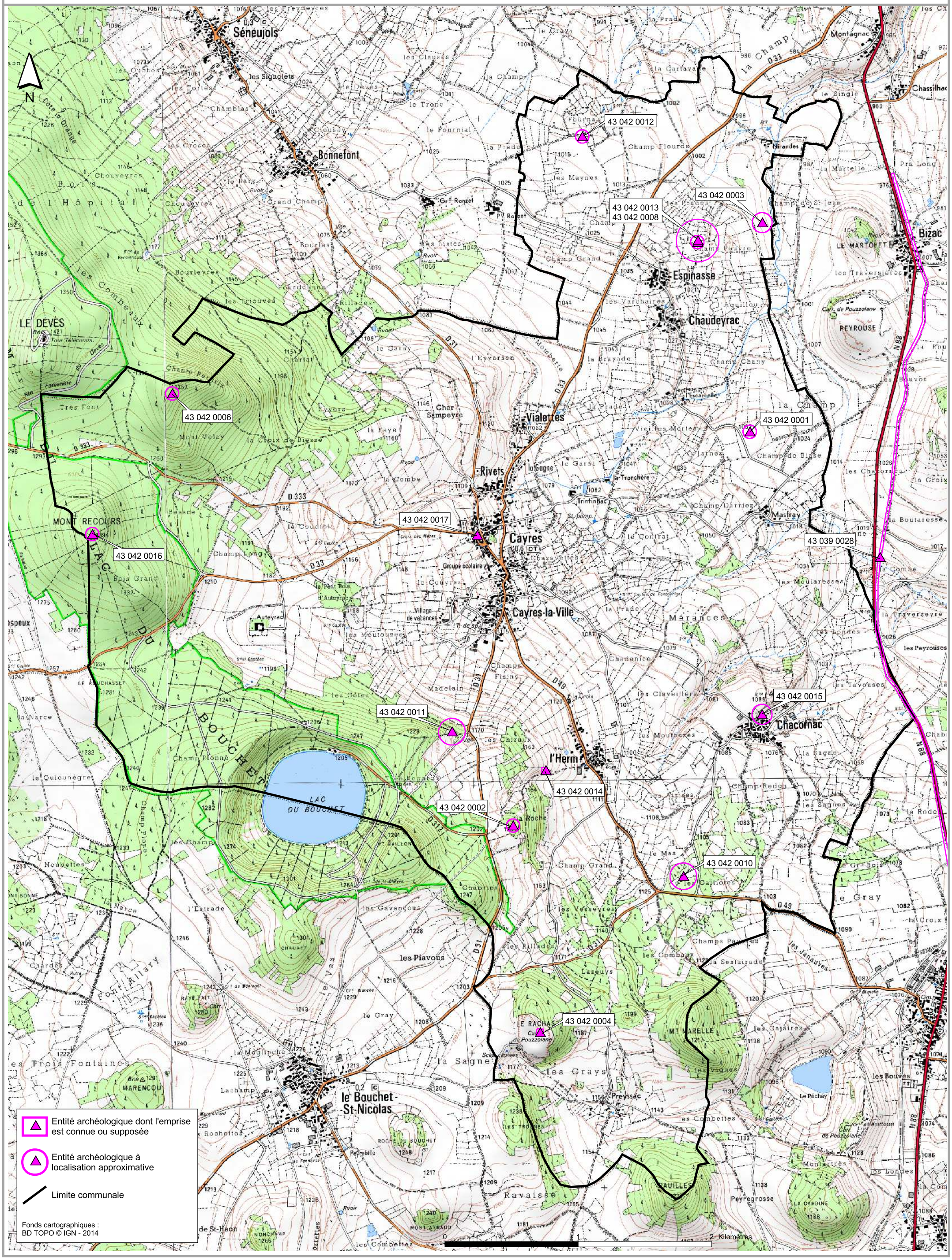
Etat de la base de données Patriarche au 23/03/2017