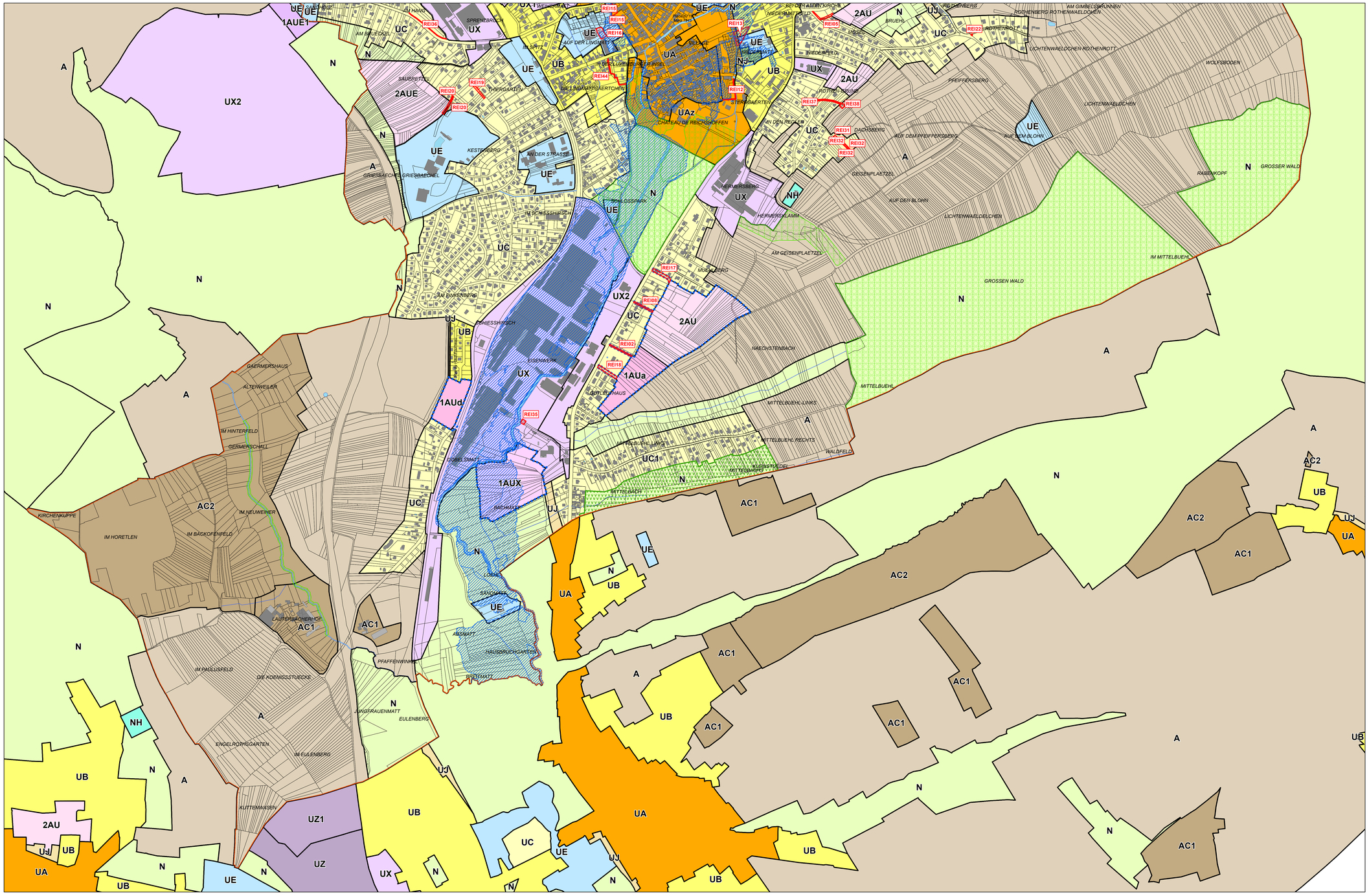

Localisation des sections cadastrales :

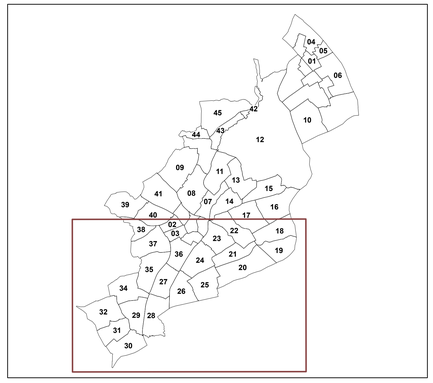

limite communale

limite de zone

aléas inondation liés aux crues de la Moder

espace boisé classé

éléments remarquables du paysage (au titre de l'article L.151-23 du Code de l'urbanisme)

secteur comportant des orientations d'aménagement et de programmation

emplacement réservé

NUMERO		VOCATION	LARGEUR	BENEFICIAIRE
REI01	ouvrage public	Aménagement de l'entrée de ville rue d'Oberbronn	9 m	Commune
REI02	voie à élargir	Voie de desserte de la zone 1AUa à partir de la route de Strasbourg	10 m	Commune
REI03	voie à créer	Voie de desserte de la zone 1AUc à partir de la rue Mac Mahon	8 m	Commune
REI04	voie à créer	Voie de desserte de la zone 2AU à partir de la rue des Zouaves	7 m	Commune
REI05	voie à créer	Voie de desserte de la zone 2AU à partir de la rue Mac Mahon	6,5 m	Commune
REI06	voie à créer	Création d'une voie de liaison entre la rue d'Altkirch et la rue des Prés	7 m	Commune
REI07	voie à créer	Création d'une voie (rue de la Mésange)	11 m	Commune
REI08	voie à créer	Voie de desserte de la zone 2AU à partir de la route de Strasbourg	6 m	Commune
REI09	voie à élargir	Elargissement de la rue de l'Aubépine	9 m	Commune
REI11	voie à créer	Liaison douce vers la zone 2AU à partir de la rue Mac Mahon	6 m	Commune
REI12	voie à créer	Liaison douce	3 m	Commune
REI13	ouvrage public	Aménagement d'un espace public (rue de Woerth)		Commune
REI14	voie à élargir	Elargissement du chemin des Passeurs	9 m	Commune
REI15	ouvrage public	Aménagement d'un espace public (rue Kandel)		Commune
REI16	ouvrage public	Aménagement d'un espace public (place de la Castine)		Commune
REI17	voie à créer	Voie de desserte de la zone 2AU à partir de la route de Strasbourg	10 m	Commune
REI18	voie à créer	Voie de desserte de la zone 1AUa à partir de la route de Strasbourg	10 m	Commune
REI19	voie à créer	Création d'une voie (rue des Tilleuls)	5,5 m	Commune
REI20	voie à créer	Aménagement de l'extrémité de la rue des Sapins	7 m	Commune
REI22	ouvrage public	Aménagement d'un carrefour rue des Lanciers		Commune
REI23	voie à élargir	Elargissement de la rue des Hêtres (Nehwiller)	6 m	Commune
REI24	ouvrage public	Aire de retournement (rue des Hêtres à Nehwiller)		Commune
REI25	voie à élargir	Elargissement de la rue des Chênes (Nehwiller)	11 m	Commune
REI27	voie à créer	Création d'un chemin d'accès (Nehwiller)	9 m	Commune
REI28	ouvrage public	Voie de desserte de la zone 1AUb et aménagement d'un espace public rue d'Alsace (Nehwiller)		Commune
REI29	voie à créer	Liaison douce vers la zone 1AUb (Nehwiller)	4 m	Commune
REI30	ouvrage public	Aire de retournement (rue des Lièvres)		Commune
REI31	ouvrage public	Aire de retournement (rue du Château d'Eau)		Commune
REI32	voie à élargir	Elargissement de la rue du Château d'Eau	7 m	Commune
REI33	ouvrage public	Aire de retournement (rue des Chevreuils)		Commune
REI34	ouvrage public	Aire de retournement (rue des Vignes)		Commune
REI35	ouvrage public	Aire de retournement (Vossloh)		Commune
REI36	voie à élargir	Aménagement de la rue d'Oberbronn	12 m	Commune
REI37	voie à élargir	Elargissement de la rue des Noisetiers	5 m	Commune
REI38	ouvrage public	Aire de retournement (rue des Noisetiers)		Commune
REI39	voie à élargir	Aménagement d'un carrefour (rue des Prés)		Commune
REI40	ouvrage public	Aire de retournement (rue du Marais)		Commune
REI41	voie à élargir	Elargissement de la rue des Pruniers (Nehwiller)	6 m	Commune
REI42	ouvrage public	Aire de retournement (rue des Cerisiers à Nehwiller)		Commune
REI43	voie à créer	Liaison douce (rue des Lièvres)	4 m	Commune
REI44	voie à créer	Création d'une voie (rue du Sanglier)	4 m	Commune

maître d'ouvrage :

Communauté de communes du Pays de Niederbronn-les-Bains

Plan Local d'Urbanisme intercommunal

REGLEMENT GRAPHIQUE

Secteur de REICHSHOFFEN

Planche 9-2 - planche Sud

PLUi APPROUVE
Vu pour être annexé à la délibération du Conseil communautaire
en date du 21 septembre 2021

DECLARATION DE PROJET N°2
Vu pour être annexé à la délibération du Conseil communautaire
en date du 19/10/2026

Pays de Niederbronn-les-Bains
COMMUNAUTE DE COMMUNES

A Niederbronn-les-Bains, le 20/10/2026
M. Patrice Hilt, le Président.

conduite d'études :

OTE Ingénierie

1:5 000