Envoyé en préfecture le 24/11/2026
Reçu en préfecture le 24/11/2026
Publié le
ID : 072-247200348-20260924-DAG260924D01BC-DE

Communauté de Communes du Pays Fléchois

Pays Fléchois
COMMUNAUTÉ DE COMMUNES

MODIFICATION DE DROIT COMMUN N°3 DU PLAN LOCAL D'URBANISME INTERCOMMUNAL VALANT PROGRAMME LOCAL DE L'HABITAT

Plan de zonage

LA FONTAINE SAINT MARTIN

	Approuvé
Elaboration du PLUi-H	14 janvier 2021
Modification de droit commun du PLUi-H n°1	24 février 2022
Modification de droit commun du PLUi-H n°2	27 juin 2024
Modification de droit commun du PLUi-H n°3	24 septembre 2026

Vu pour être annexé à la délibération du conseil communautaire en date du 24 septembre 2026,
Le Président, M. Romain LEMOIGNE

0 400 800 m

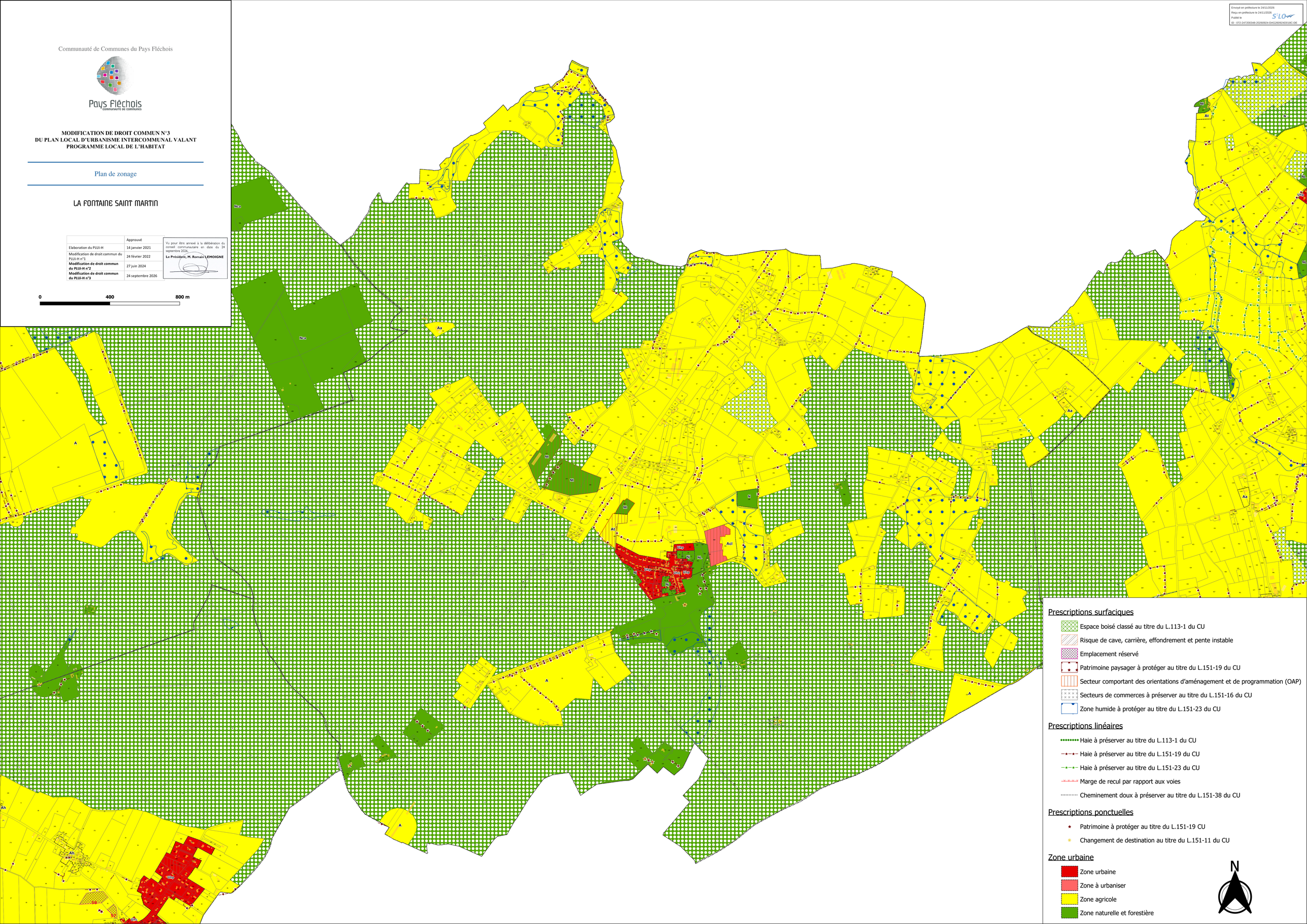
Nca
Nca
A
Aa
Ni
Nl
At
Aci
Ah
Ubp
Ubd
Ubd
Ubp
Ubp
Ubp