Communauté de Communes du Perche Emeraude
PLAN LOCAL D'URBANISME INTERCOMMUNAL

Plan de zonage n°10
Duneau

1:5500

COMMUNAUTÉ DE COMMUNES
PERCHEMERAUDE

Plan Local d'Urbanisme Intercommunal approuvé le 25 novembre 2021

1ère modification simplifiée du PLUi adoptée le 14 décembre 2022
1ère modification de droit commun du PLUi adoptée le 10 mars 2025

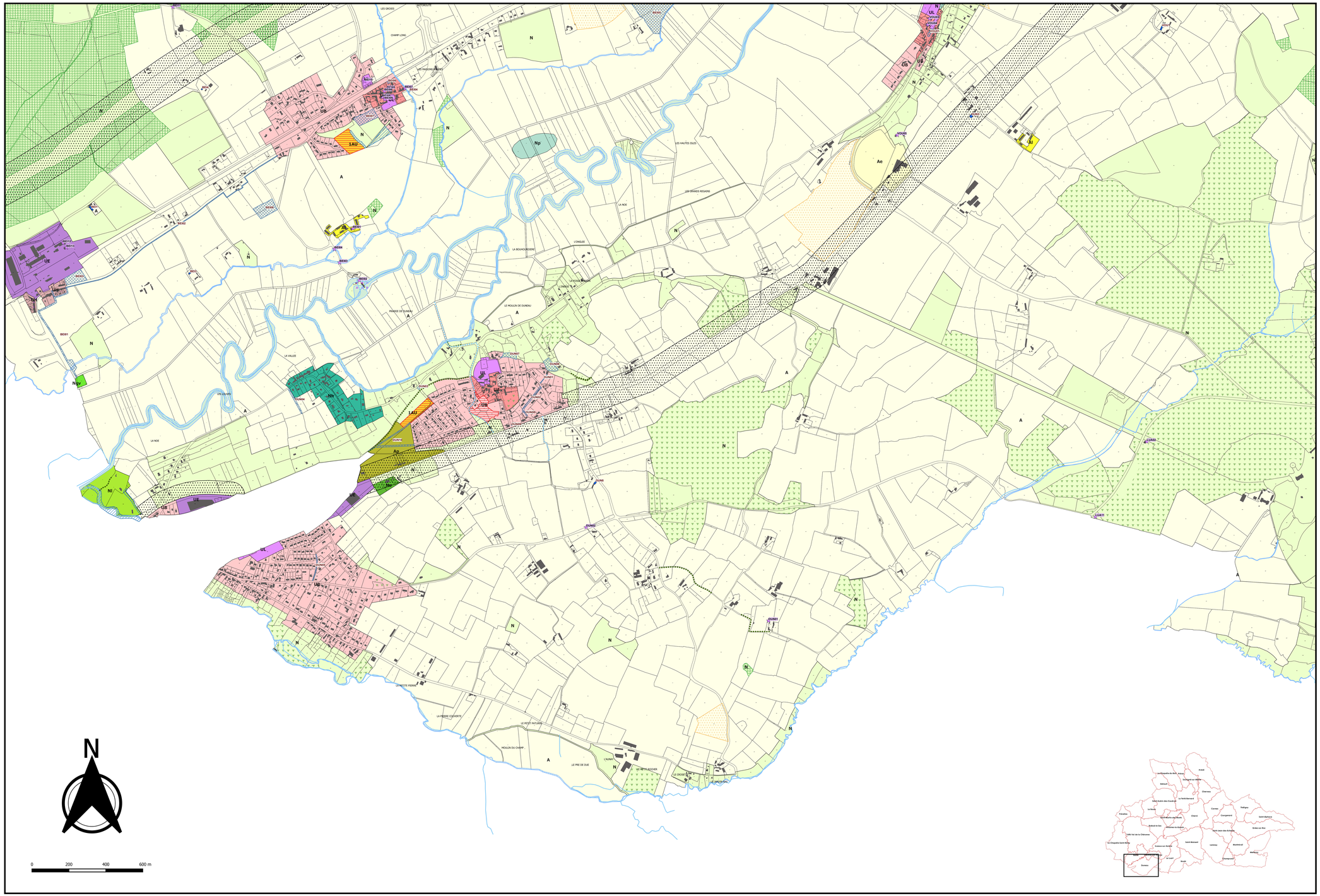

Changement de destination au titre de l'article L151-11,2° du Code de l'Urbanisme

Secteur de carrière identifié au titre de l'article R.151 34 2° du Code de l'Urbanisme

Périmètre soumis à Orientation d'Aménagement et de Programmation au titre de l'article L151-6 du Code de l'Urbanisme

Espace soumis à des restrictions spécifiques

Emplacement réservé au titre de l'article L151-41 du code de l'urbanisme

Bande d'inconstructibilité le long des grands axes routiers au titre de l'article L111-6 du Code de l'Urbanisme

Secteur inondable identifié au titre de l'article R151-31 et R151-34 du Code de l'Urbanisme

Petit patrimoine et cadre de vie

Espace Boisé Classé à préserver ou à conserver au titre de l'article L113-1 du Code de l'Urbanisme

Chemin à protéger ou à créer au titre de l'article L151-38 du Code de l'Urbanisme

Elément de patrimoine bâti ou naturel protégé pour des enjeux écologiques

Zone humide identifiée au titre de l'article L151-23 du Code de l'Urbanisme

Réseaux hydrographiques identifiés au titre de l'article L.151-23 du code de l'urbanisme

Réseaux hydrographiques identifiés au titre de l'article L.151-23 du code de l'urbanisme

Elément de patrimoine protégé au titre de l'article L151-23 du Code de l'Urbanisme

Elément de patrimoine protégé au titre de l'article L151-23 du Code de l'Urbanisme

Haie protégée au titre de l'article L151-23 du Code de l'Urbanisme

Haie protégée au titre de l'article L151-23 du Code de l'Urbanisme - Haies à enjeux hydrauliques

Haie protégée au titre de l'article L151-23 du Code de l'Urbanisme - Haies a interet antierosif

Haie protégée au titre de l'article L151-23 du Code de l'Urbanisme - Haies a valeur paysagere et/ou ecologique

Elément de patrimoine bâti ou naturel protégé pour des enjeux paysagers ou culturels

Elément de patrimoine protégé au titre de l'article L151-19 du Code de l'Urbanisme

Elément de patrimoine protégé au titre de l'article L151-19 du Code de l'Urbanisme

Haie protégée au titre de l'article L151-19 du Code de l'Urbanisme - Haies remarquables ou entourant un chemin

Zone urbaine

- UA - zone urbaine centrale historique
- UB - zone urbaine pavillonnaire
- UC - zone urbaine prédominée par l'habitat collectif
- UL - zone urbaine à vocation de loisirs, tourisme et équipements
- UH - zone urbaine d'habitat diffus
- UE - zone urbaine à vocation économique

Zone à urbaniser

- 1AU - zone à urbaniser à vocation principale d'habitat
- 1AUc - zone à urbaniser à vocation principale commerciale
- 1AUe - zone à urbaniser à vocation principale d'économie communautaire
- 1AUl - Zone d'urbanisation future à vocation principale d'équipements
- 2AU - zone à urbaniser destinée à être ouverte à l'urbanisation par une modification ou une révision du PLUi

Zone agricole

- A - zone agricole
- Ae - Secteur agricole à vocation principale d'activités économiques
- Al - secteur agricole à vocation de loisirs, tourisme et équipements
- Ap - secteur agricole inconstructible
- Ar - secteur agricole permettant l'exploitation d'aires d'autoroutes

Zone naturelle

- N - zone naturelle
- Ne - secteur naturel à vocation principale d'activités économiques
- Ngv - secteur naturel à vocation principale d'accueil des gens du voyage
- Nh - secteur naturel d'habitat diffus
- Nl - secteur naturel à vocation de loisirs et tourisme
- Nlc - secteur naturel à vocation de loisirs, tourisme et commerce
- Np - secteur naturel inconstructible