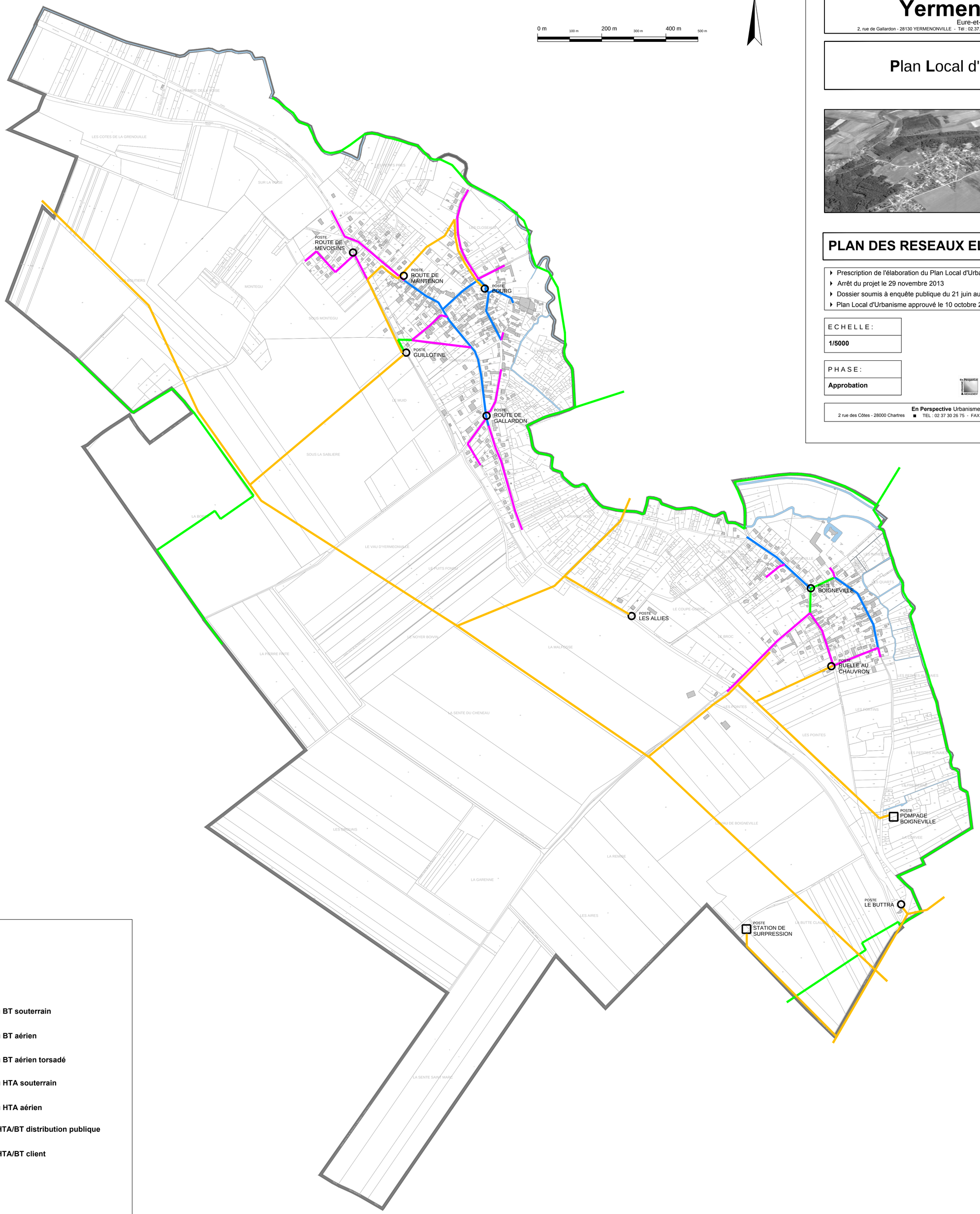

Commune de

Yermenonville

Eure-et-Loir

2, rue de Gallardon - 28130 YERMENONVILLE - Tél : 02.37.32.32.14 - email : mairie-yermenonville@wanadoo.fr

Plan Local d'Urbanisme

PLAN DES RESEAUX ELECTRIQUES — 8.1.3

- Prescription de l'élaboration du Plan Local d'Urbanisme le 8 octobre 2010
- Arrêt du projet le 29 novembre 2013
- Dossier soumis à enquête publique du 21 juin au 24 juillet 2014
- Plan Local d'Urbanisme approuvé le 10 octobre 2014

ECHELLE :

1/5000

PHASE :

Approbation

Vu pour être annexé à la délibération du conseil municipal du 10 octobre 2014

approuvant le plan local d'urbanisme de la commune de Yermenonville
Le Maire,

En Perspective Urbanisme et Aménagement
2 rue des Côtes - 28000 Chartres ■ TEL : 02 37 30 26 75 - FAX : 02 37 36 94 45 ■ courriel : agence.enperspective@wanadoo.fr

LEGENDE

- Réseau BT souterrain
- Réseau BT aérien
- Réseau BT aérien torsadé
- Réseau HTA souterrain
- Réseau HTA aérien
- Poste HTA/BT distribution publique
- Poste HTA/BT client