DEPARTEMENT DU GARD

Mairie de
ALLEGRE LES FUMADES
Maison de l'eau
30500 Allègre les Fumades
Tél : 04.66.24.81.91

Chargé d'étude :

ADELE
SFI URBANISME
434 rue Etienne Lenoir
30900 Nîmes
Tél : 04.66.64.01.74
E-mail :
adele-sfi@adelesfi.fr

Plan cadastral, source : DGFIP ©
2021-IGN© RGF 93 - CC44
Droits de l'Etat réservés ®

Système de coordonnées utilisé :
RGF93 - Projection Lambert 93

Avec le concours de :

SPI GRAPHIC
Société de services
Plans Informatisés
Tél : 04.67.12.04.63
Mobile : 06.99.04.58.30
E-mail :
spi.graphic@wanadoo.fr

4,2,6

Ref : alf008plu19r1mvt_dT5p
29 septembre 2022

Commune d'Allègre les Fumades

Plan Local d'Urbanisme (PLU)

Révision n°1

Document graphique du règlement

Risque glissement de terrain

Echelle : 1/7500ème

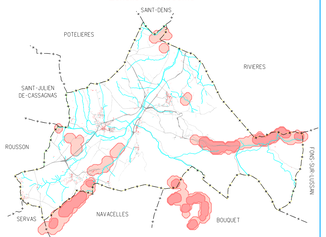

Approbation du PLU : DCM du 15 mai 2007
Approbation modification simplifiée n°1 : DCM du 19 juillet 2011
Approbation modification simplifiée n°2 : DCM du 11 juillet 2013
Approbation révision simplifiée n°1 : DCM du 22 janvier 2014
Prescription de la révision n°1 : DCM du 16 juillet 2020
Arrêt du projet de la révision n°1 du PLU : DCM du 9 septembre 2021
Approbation de la révision n°1 du PLU : DCM du 9 juin 2022 et du 6 octobre 2022

ADELE-SFI et SPI GRAPHIC décline toute responsabilité en cas d'anomalie, d'erreur, de manque. Les plans sont réputés être vus, vérifiés et contrôlés par le maître d'ouvrage avant diffusion.

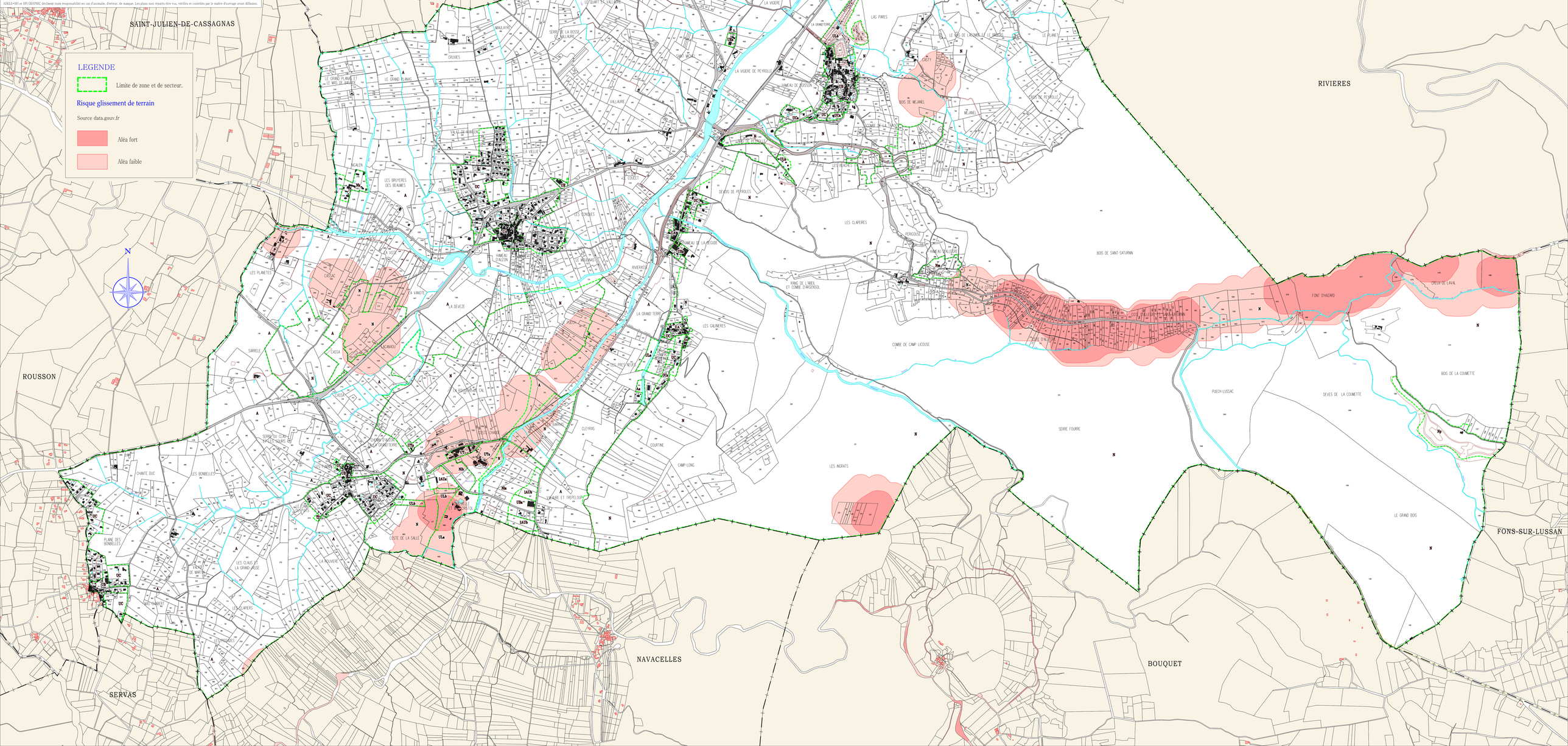

LEGENDE

Limite de zone et de secteur.

Risque glissement de terrain

Source data.gouv.fr

Aléa fort

Aléa faible