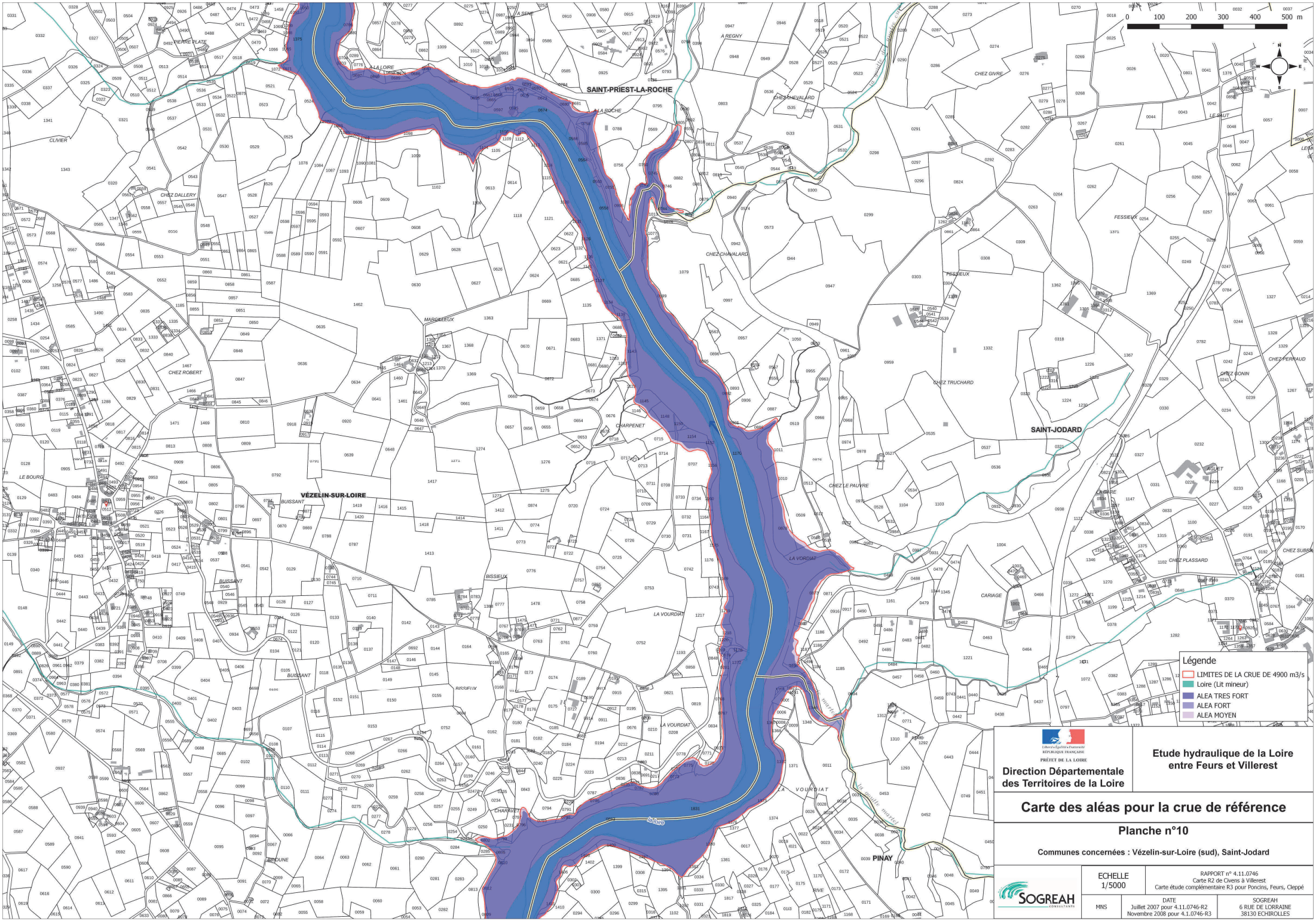

Libertés · Égalité · Fraternité
RÉPUBLIQUE FRANÇAISE
PRÉFET DE LA LOIRE

Direction Départementale des Territoires de la Loire

Etude hydraulique de la Loire entre Feurs et Villerest

Carte des aléas pour la crue de référence

Planche n°10

Communes concernées : Vézelin-sur-Loire (sud), Saint-Jodard

SOGREAH CONSULTANTS

ECHELLE	RAPPORT
1/5000	n° 4.11.0746 Carte R2 de Civens à Villerest Carte étude complémentaire R3 pour Poncins, Feurs, Cleppé
MNS	DATE Juillet 2007 pour 4.11.0746-R2 Novembre 2008 pour 4.1.0746-R3
	SOGREAH 6 RUE DE LORRAINE 38130 ECHIROLLES