DEPARTEMENT de HAUTE LOIRE (43)

COMMUNE de CHASPUZAC

Révision du PLAN LOCAL D'URBANISME

5.f Plan du réseau d'assainissement

APPROBATION par délibération du conseil municipal du 7 octobre 2024

REVISIONS et MODIFICATIONS

-……
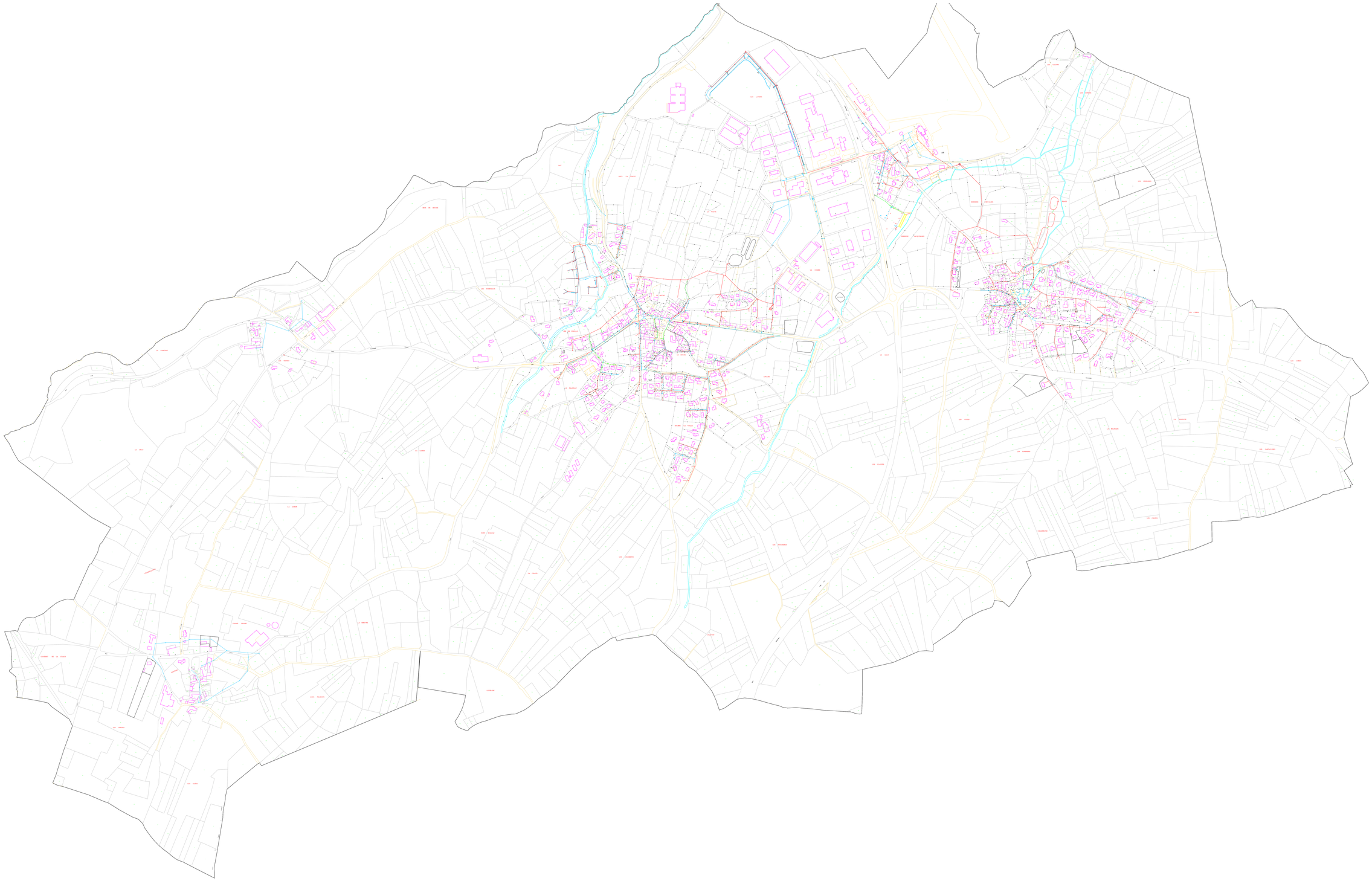
Bureau d'études REALITES ET DESCOEUR
49 Rue des Salins 63000 Clermont-Ferrand - Tél : 04 73 35 16 26
E-mail : realitesetdescoeur@realites-be.fr