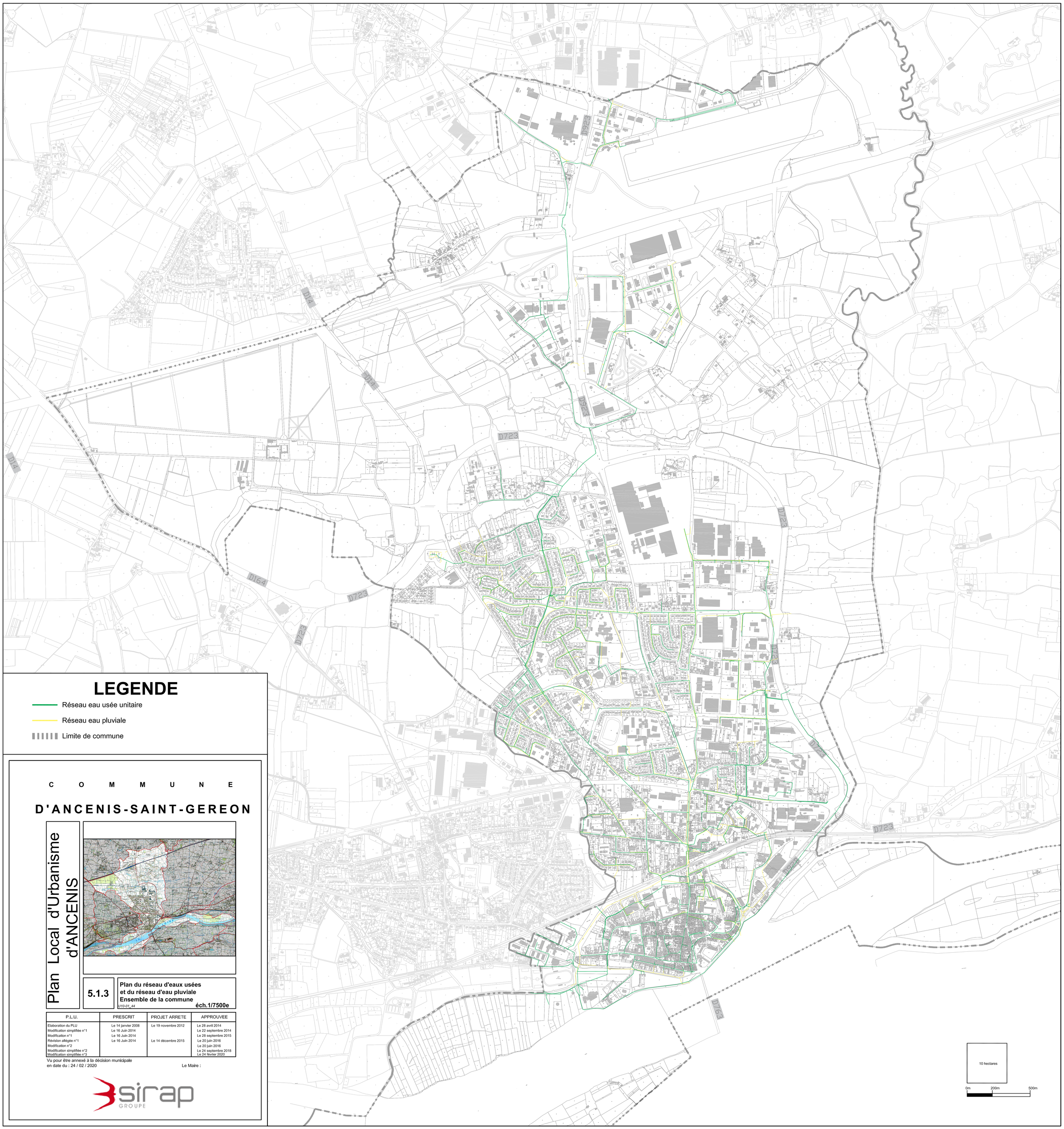

LEGENDE

- Réseau eau usée unitaire
- Réseau eau pluviale
- Limite de commune

C O M M U N E

D'ANCENIS-SAINT-GEREON

Plan Local d'Urbanisme d'ANCENIS

5.1.3

Plan du réseau d'eaux usées et du réseau d'eau pluviale Ensemble de la commune

U10-01_44

éch.1/7500e

P.L.U.	PRESCRIT	PROJET ARRETE	APPROUVEE
Elaboration du PLU	Le 14 janvier 2008	Le 19 novembre 2012	Le 28 avril 2014
Modification simplifiée n°1	Le 16 Juin 2014		Le 22 septembre 2014
Modification n°1	Le 16 Juin 2014		Le 28 septembre 2015
Révision allégée n°1	Le 16 Juin 2014	Le 14 décembre 2015	Le 20 juin 2016
Modification n°2			Le 20 juin 2016
Modification simplifiée n°2			Le 24 septembre 2018
Modification simplifiée n°3			Le 24 février 2020

Vu pour être annexé à la décision municipale
en date du : 24 / 02 / 2020

Le Maire :

sirap GROUPE