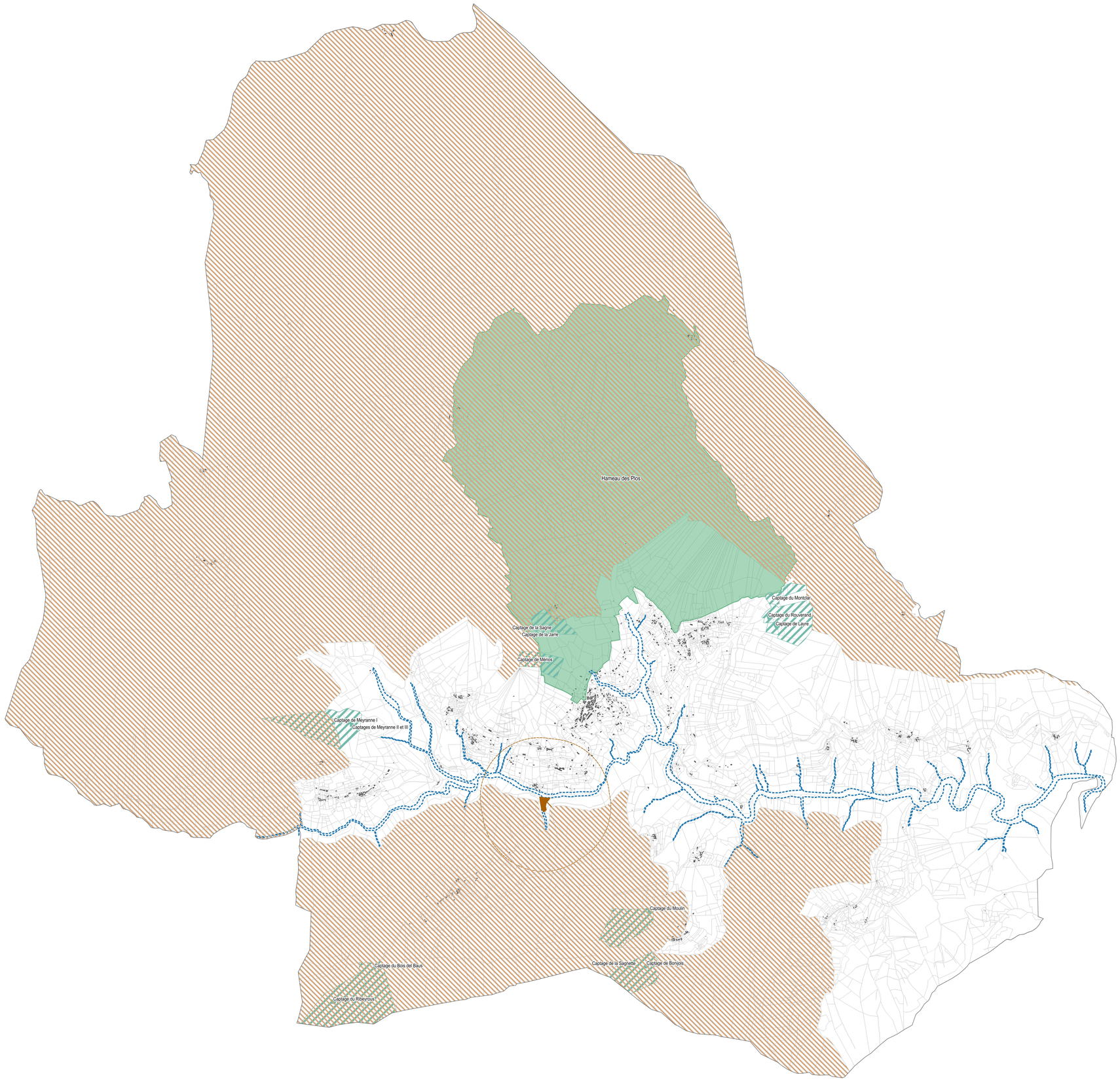

Vialas
EN TERRE CÉVENOLE

Département de la Lozère

Commune de ***Vialas***

Élaboration du ***Plan Local d'Urbanisme***

plu

5.1.b. Plan des Servitues d'Utilité Publique Général

Document approuvé le 20 mai 2021

agence Robin & Carbonneau — Entre Béton Et Nuages — copage

Robin & Carbonneau > urbanisme & architecture + Entre Béton Et Nuages > environnement + Copage > volet agricole

Servitudes d'Utilité Publiques

AC 1 : Servitudes de protection des monuments historiques classés ou inscrits
- Bâti protégé au titre des Monuments Historiques
- Périmètre de protection des Monuments Historiques (500m)

AC 2 : Servitudes attachées aux sites classés ou inscrits
- Hameau des Plos et ses abords immédiats

AS 1 : Servitudes attachées à la protection des eaux potables
- Périmètre de protection immédiat
- Périmètre de protection rapproché

PM 1 : Plan de prévention des risques naturels prévisibles
- Plan de prévention des risques inondation

EL 10 : Parc National des Cévennes
- Zone coeur du Parc National des Cévennes

N

1 0 1 km