CITADIA

INTELLIGENCE DES TERRITOIRES

Orée-d'Anjou

Département du Maine-et-Loire (49)

PLAN LOCAL D'URBANISME

Annexe
Droits de Préemption

Prescription	Arrêt	Approbation
27/09/2013	25/09/2018	29/10/2019

0 1 2 km

Échelle 1 : 20 000ème

Droits de préemption
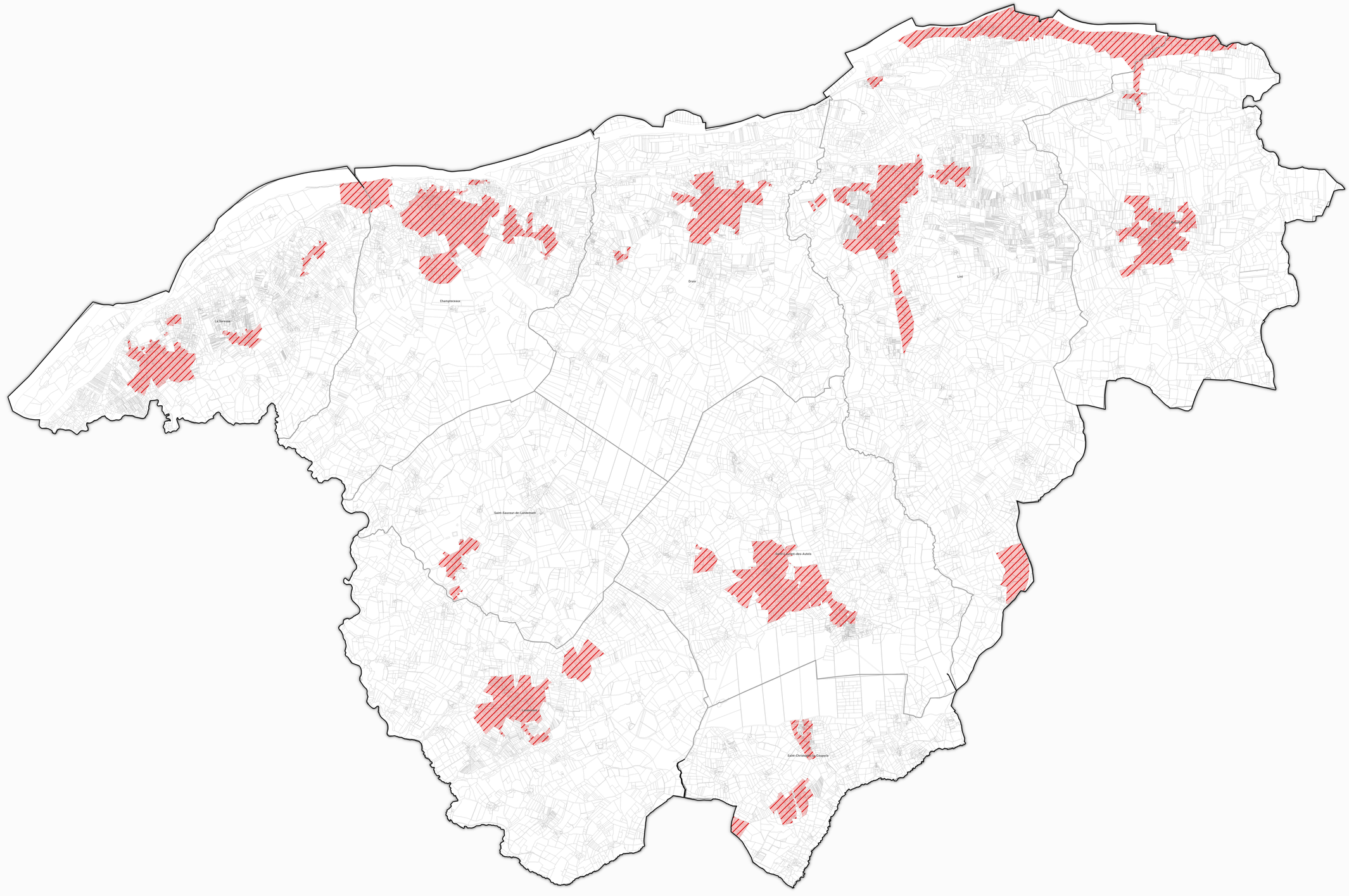
Périmètres