Commune de Troissy

Plan Local d'Urbanisme

Droit de préemption urbain

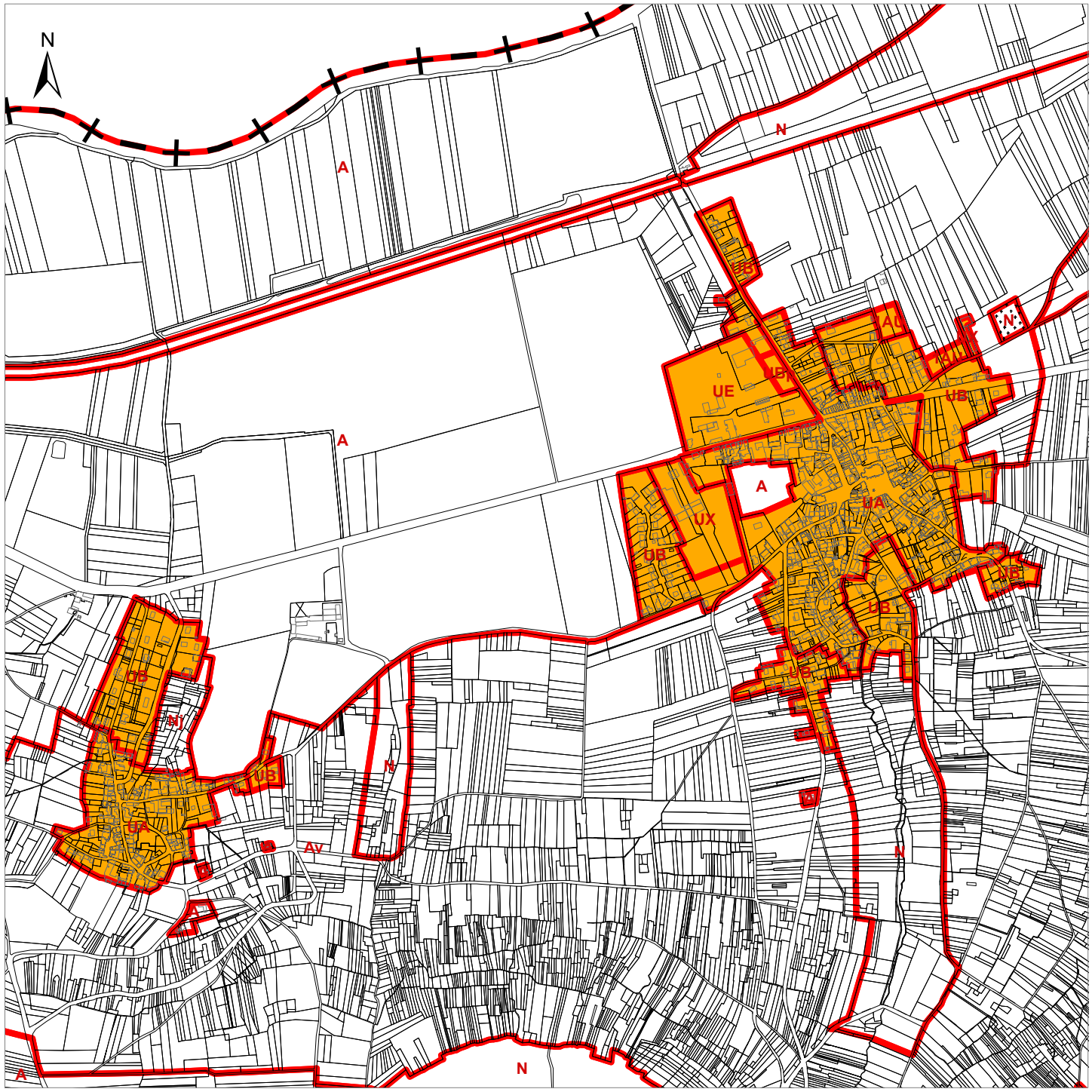

Légende

Limite de zone

Périmètre sur lequel s'applique le droit de préemption urbain

0 50 100 150 200 250 mètres

auddicé urbanisme

Réalisation : auddicé urbanisme, 2018
Source de fond de carte : IGN SCAN 25
Sources de données : auddicé urbanisme, 2018