Liberté • Égalité • Fraternité
RÉPUBLIQUE FRANÇAISE
PRÉFET DE MEURTHE-ET-MOSELLE

Direction départementale des Territoires

Service aménagement durable, urbanisme, risques (ADUR)

mars 2018

Élaboration du Plan Local d'Urbanisme (P.L.U.)

Commune de
MONT-SAINT-MARTIN

Plan des Servitudes d'Utilité Publique

PORTER A CONNAISSANCE COMPLEMENTAIRE

Echelle : 1 / 15000

Document réalisé par la Direction Départementale des Territoires dans le cadre de la mission qui incombe au Préfet au titre de l' article L.121-2 du code de l' urbanisme.

AVERTISSEMENT : CONDITIONS D'UTILISATION

- Ce document prend en compte les données disponibles à la date de réponse des différents gestionnaires et n'a pas vocation à se substituer aux documents officiels desdits gestionnaires.

- Compte tenu des imprécisions inhérentes à la nature et à l'échelle des données saisies, l'agrandissement à des échelles plus précises que celle du 1/ 15000 ème est déconseillé.

- Le fond et les données de cette carte font l'objet d'un droit réservé et d'une protection.

Toute utilisation en dehors de ces conditions ne saurait engager la responsabilité de l'Administration.

Conception : DDT54 / ADUR / VDT
Sources : ©IGN-SCAN25 - Edition 2017
[% $PathProjet ||'/'|| NameProjet(1)%]
EK - 15/02/2018

Toutes vos correspondances sont à adresser à :

DDT de Meurthe-et-Moselle
Case officielle n° 60025
54035 Nancy cedex

Localisation du service :

Place des Ducs de Bar à Nancy
Horaires d'ouverture : 9h00-12h00 / 13h30-16h30
Tél. : 03 83 91 40 00 - fax : 03 83 28 04 23

MONT-SAINT-MARTIN

Liste des catégories de Servitudes d'Utilité Publique sur la commune :

Cat. SUP	Libellé de la SUP
A1	Forêts à régime forestier
AC1	Monuments historiques
AC2	Protection des sites
AS1	Conservation des eaux
CTMD	Canalisations Transport Matières Dangereuses
EL07	Circulation - alignement
EL11	Voies express, déviations
I3	Gaz, transport
I4	Electricité
Int1	Cimetières
PM1	Risques naturel et minier
PT1	Télécom. perturbations
T1	Voies ferrées

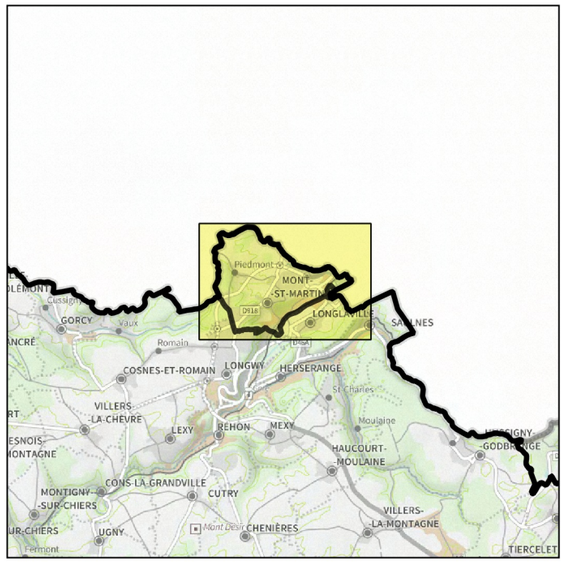

Légende générale

Pour information :

A1 - Forêt relevant du régime forestier
Données : Office National des Forêts - 2017

A - Agriculture, collectivité, concessionnaire

A4 - Conservation des eaux (cours d'eau)

A4 - Conservation des eaux (zone de passage)
Données : Direction Départementale des Territoires 54

A5 - Canalisations publiques
Données : Direction Départementale des Territoires 54

AC - Culture, Ecologie

AC1 - Monuments historiques inscrits ou classés (édifice)

AC1 - Monuments historiques inscrits ou classés (périmètre de protection)
Données : Unité Départementale de l'Architecture et du Patrimoine (54) - 2017

AC2 - Sites et monuments historiques inscrits ou classés *Données : DREAL Grand Est - 2015*

AC3 - Réserves naturelles
Données : Conservatoire d'Espaces Naturels de Lorraine - 2011

AC4 - Patrimoine architectural
SPR - Site Patrimonial Remarquable

Cette catégorie regoupe sous la même dénomination les AVAP, les ZPPAUP et sites sauvegardés

Données : Unité Départementale de l'Architecture et du Patrimoine (54) - 2017

AR - Défense

AR3 - Magasins à poudre de l'armée

AR3 - Périmètre de protection
Données : Ministère de la Défense

AR6 - Champs de tir
Données : Ministère de la Défense

AS - Santé, Ecologie

AS1 - Périmètre de protection des eaux potables et minérales (Périmètre immédiat et rapproché)

AS1 - Périmètre de protection des eaux potables et minérales (Périmètre éloigné et éloigné renforcé)
Données : Agence Régionale de Santé - 2016

EL - Equipement, Santé, Concessionnaire

EL3 - Halage et marchepied
Données : Service Navigation du Nord-Est

EL7 - Circulation et alignement
Données : Données : Conseil Départemental de Meurthe-et-Moselle

EL11 - Déviation d'agglomération
Données : Direction Interdépartementale des Routes Est

I - Industrie

I1 ou I1 bis - Canalisation d'hydrocarbure
Données : TRAPIL ODC

I3 - Canalisation de gaz
Données : GRT Gaz

I4 - Ligne électrique
Données : RTE - 2015

I5 - Produit chimique

I5 - Produit chimique (zone de passage)
Données : Trans ETHYLENE

CTMD - Canalisations de Transport de Matières Dangereuses (SUP1) *Données : DREAL - 2017*
Article L.555-16 et R.555-30b du code de l'environnement
Article R.431-16j du code de l'urbanisme
Arrêté du 5 mars 2014 réglementant la sécurité des Canalisations de Transport

I6 - Mines et carrières
Données : DREAL Lorraine - 2011

I7 - Stockage de gaz
Données : DREAL Lorraine - 2011

Int - Intérieur

Int - Cimetière

Int - Cimetière (périmètre de protection)
Données : Collectivités Territoriales

PM - Ecologie

PM1 - PPR Naturel et risques miniers
Données : Direction Départementale des Territoires 54

PM2 - Installations classées - Sécurité et salubrité publique
Données : DREAL Grand Est - 2015

PM3 - PPR technologique (périmètre)
Données : DREAL Grand Est - 2015

PT - ANFR, Opérateur de réseau

PT1 - Protection contre les perturbations électromagnétiques
Données : Agence Nationale des Fréquences (ANFR)

Antenne

Zone de garde ou de protection

PT2 - Protection contre les obstacles
Données : Agence Nationale des Fréquences (ANFR)

Antenne

Axe faisceau

Zone primaire

Zone secondaire ou spéciale

Faisceau

T - DGAC, SNCF, Collectivité, Concessionnaire

T1 - Voie ferrée (emprise)
Données : SCNF - RGI SNCF 2016

T4 - Balise aéronautique
Données : Direction Générale de l'Aviation Civile - 2017

T5 - Zone de dégagement aérien Cône d'envol
Données : Direction Générale de l'Aviation Civile - 2017

T7 - Zone de dégagement aérien Rayon de 24 km
Données : Direction Générale de l'Aviation Civile - 2017



Direction Départementale des Territoires de Meurthe-et-Moselle - ADUR/VDT

Mont-Saint-Martin

