Commune de
NOEUX-LES-MINES (62617)

Prescrit le
20 Octobre 2005

Révision du Plan Local d'Urbanisme (PLU)

Plan des Servitudes d'utilité publique et Informations et Obligations diverses

Direction Départementale

de l'Equipement du Pas-de-Calais

Echelle : 1/5 000

Date : Mars 2007

Dessin : P.SWIERGIEL

Réf :
Cadastre: /Pac MAPINFO/M_Noeux-les-Mines

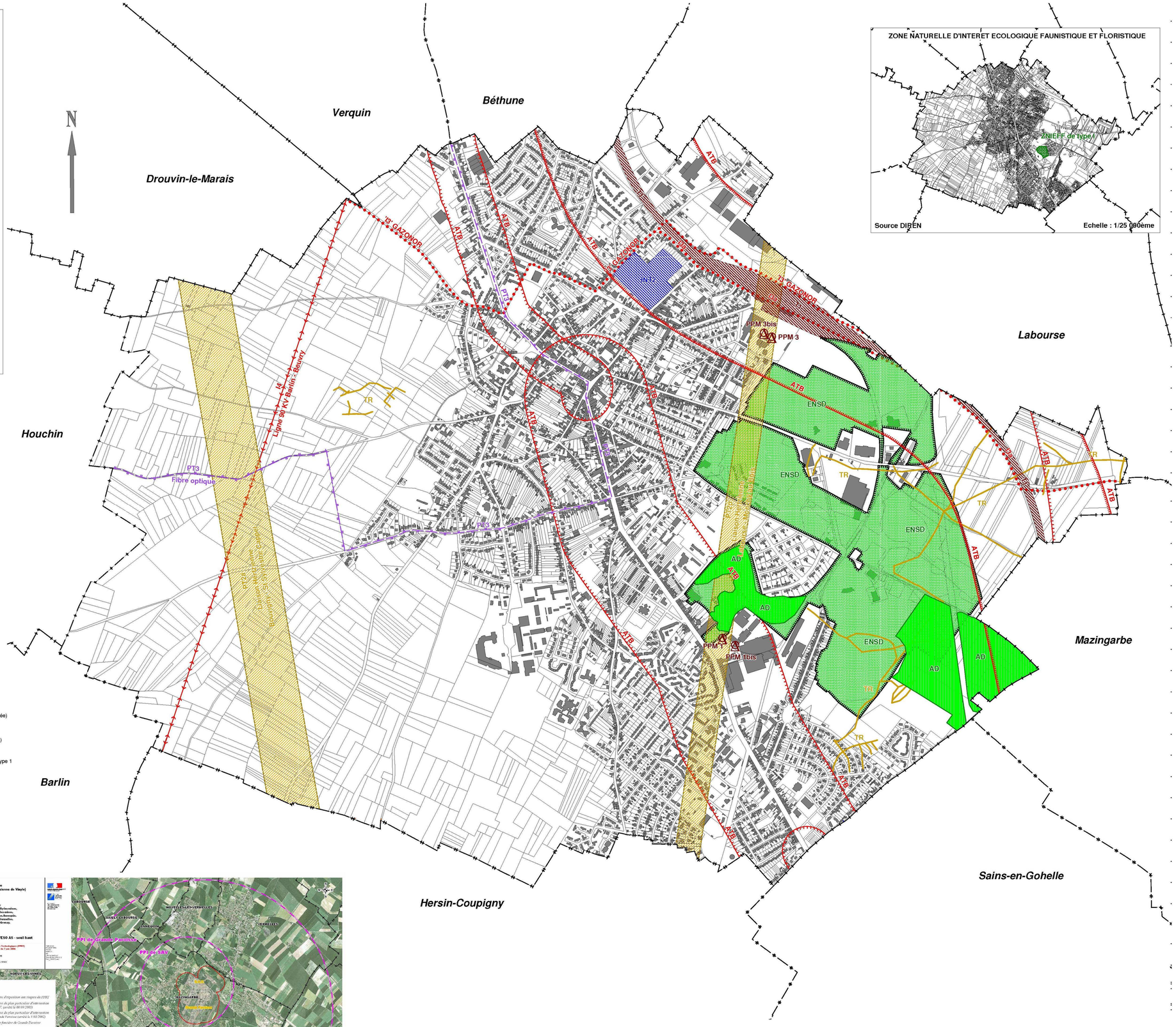

1) Servitudes d'utilité publique

I4	Ligne électrique H.T
PT3	Ligne téléphonique
T1	Voie ferrée

2) Informations et Obligations diverses

AD	Autorisation de Défrichement
ATB	Axe Terrestre Bruyant
ENSD	Espace Naturel Sensible Départemental
'I3'	Canalisation de transport de gaz GAZONOR
I3a	Canalisation de transport de gaz abandonnée
INT2	Protection des cimetières militaires
PT2a	Servitude radioélectrique de protection contre les obstacles (abrogée)
PT2p	Servitude radioélectrique de protection contre les obstacles (projet)
ZNIEFF1	Zone Naturelle d'Intérêt Ecologique, Faunistique et Floristique de type 1 (source DIREN)

3) Risques et Nuisances

PPM	Protection autour des Puits de Mine
TR	Tranchée militaire (source BRGM)
RTM	Risques Technologiques Majeurs

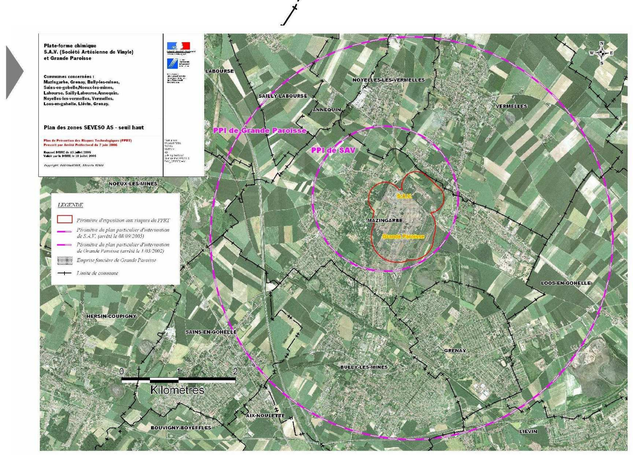

Copyright IGN BD parcellaire 2006