DEPARTEMENT DES PYRENEES ORIENTALES

COMMUNE DE CLAIRA

RESEAU D'ASSAINISSEMENT DES EAUX USEES
ETAT FINAL - ZONE COMMERCIALE

LEGENDE : ECHELLE : 1/2500

- Ø PVC 200 — Nature du réseau (Matériau - Diamètre) *(PVC, F : Fonte, AC : Amiante-Ciment, G : Grès)*
- Réseau gravitaire
- Réseau de refoulement
- Sens d'écoulement
- Tampon
- Poste de refoulement
- Station d'épuration
- Repère de plans
- Intention de raccordement

Zonage et parcellaire à titre indicatif, se reporter au plan de zonage.

CRB Etude Maîtrise d'oeuvre
Cabinet Roig Blanc Environnement
5 allée des Villas Arniel
66000 Perpignan
Tél. : 04 68 52 62 60
Fax : 04 68 68 98 25
contact@crbe.fr

ARCHI concept
Agence Archi Concept
2 boulevard des Pyrénées
66000 Perpignan
Tél. : 04 68 34 59 42
Fax : 04 68 34 02 40
contact@agence-archiconcept.fr
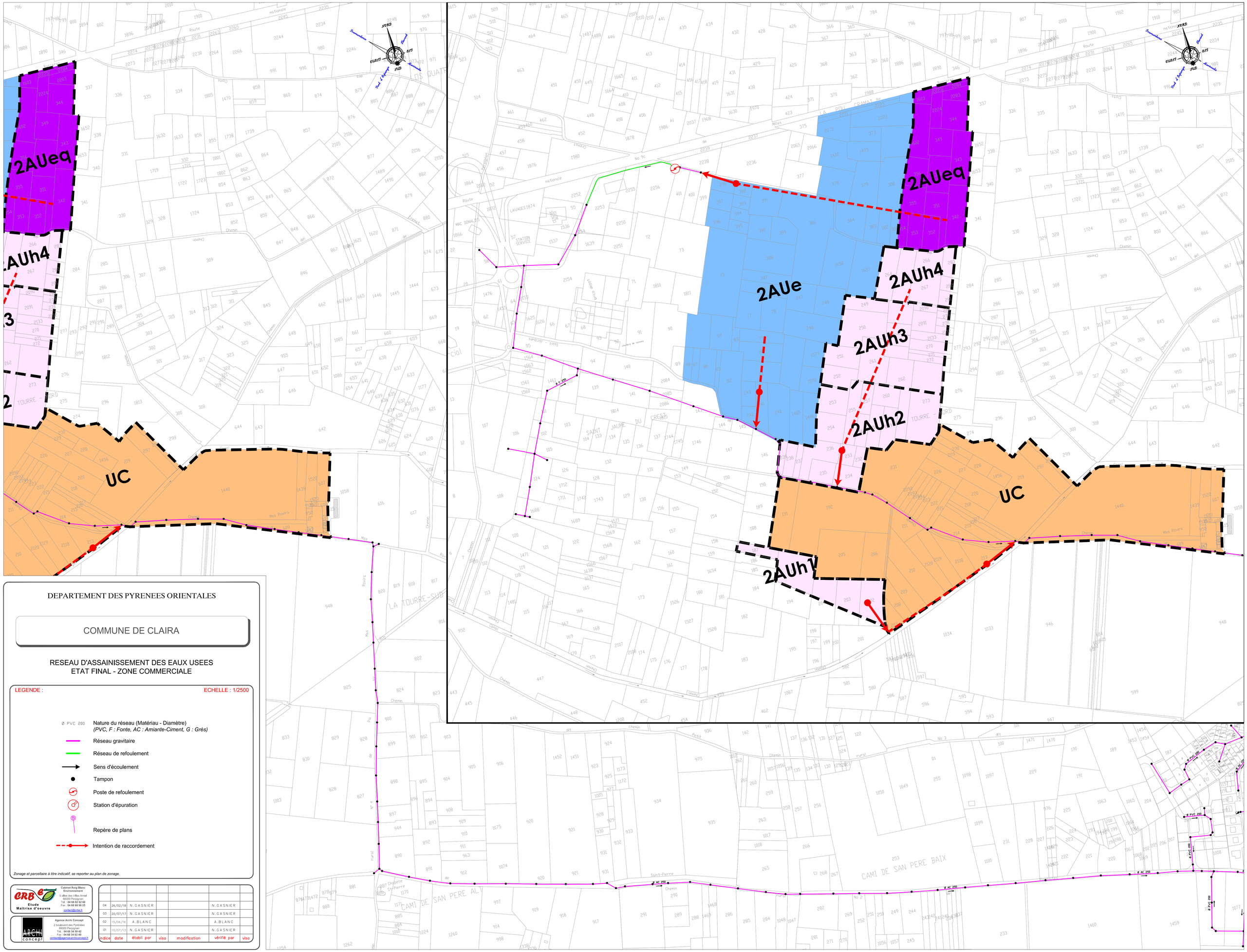
indice	date	établi par	visa	modification	vérifié par	visa
04	26/02/18	N.GASNIER			N.GASNIER	
03	20/07/17	N.GASNIER			N.GASNIER	
02	15/06/16	A.BLANC			A.BLANC	
01	10/07/13	N.GASNIER			N.GASNIER