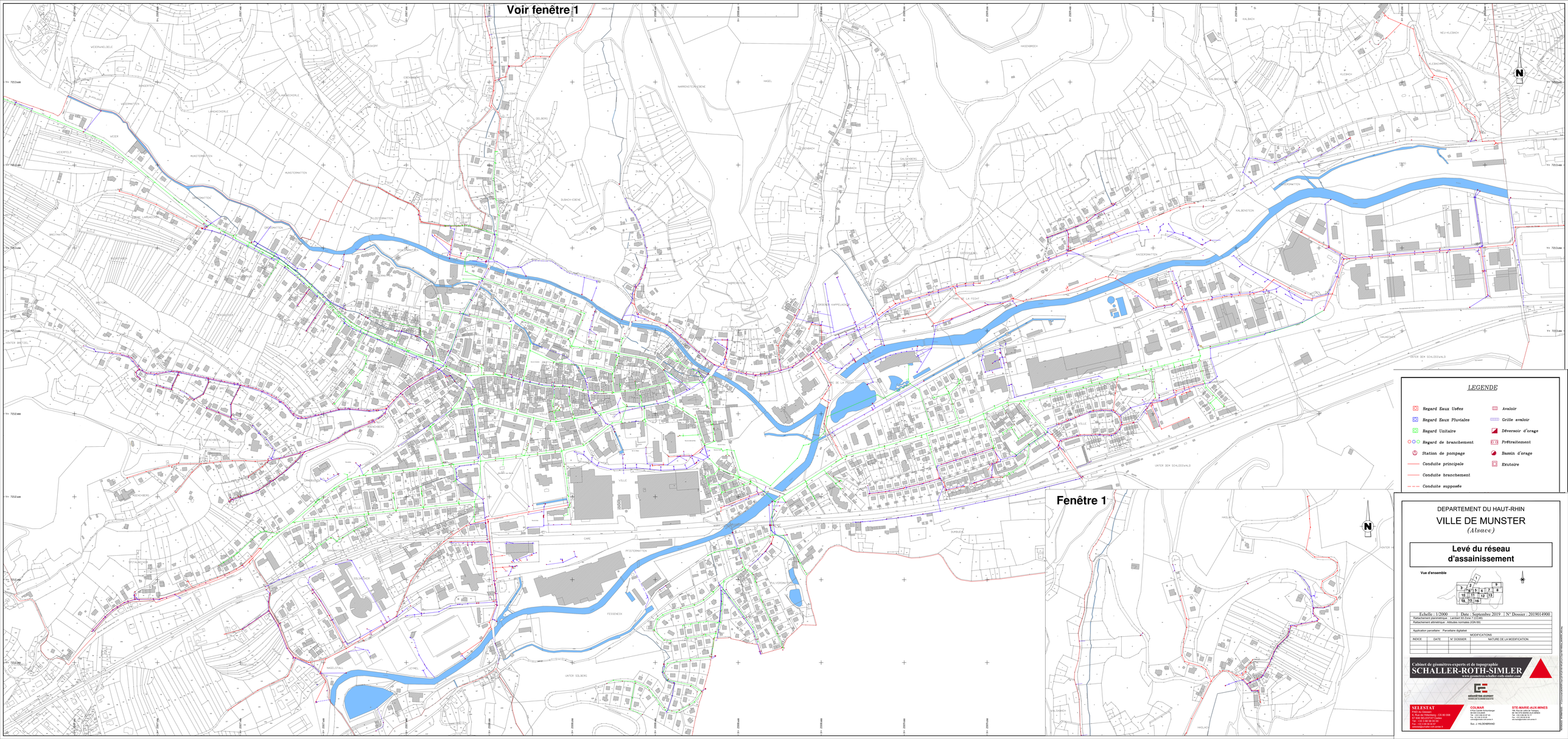
Voir fenêtre 1
Fenêtre 1
LEGENDE
Regard Eaux Usées
Regard Eaux Pluviales
Regard Unitaire
Regard de branchement
Station de pompage
Conduite principale
Conduite branchement
Conduite supposée
Avaloir
Grille avaloir
Déversoir d'orage
Prétraitement
Bassin d'orage
Exutoire
DEPARTEMENT DU HAUT-RHIN
VILLE DE MUNSTER
(Alsace)
Levé du réseau d'assainissement
Vue d'ensemble
Echelle : 1/2000
Date : Septembre 2019
N° Dossier : 2019014900
Rattachement planimétrique : Lambert 93 Zone 7 (CC48)
Rattachement altimétrique : Altitudes normales (IGN 69)
Application parcellaire : Parcellaire digitalisé
MODIFICATIONS
INDICE
DATE
N° DOSSIER
NATURE DE LA MODIFICATION
Cabinet de géomètres-experts et de topographie
SCHALLER-ROTH-SIMLER
www.geometres-schaller-roth-simler.com
GÉOMÈTRE-EXPERT
SELESTAT
COLMAR
STE-MARIE-AUX-MINES