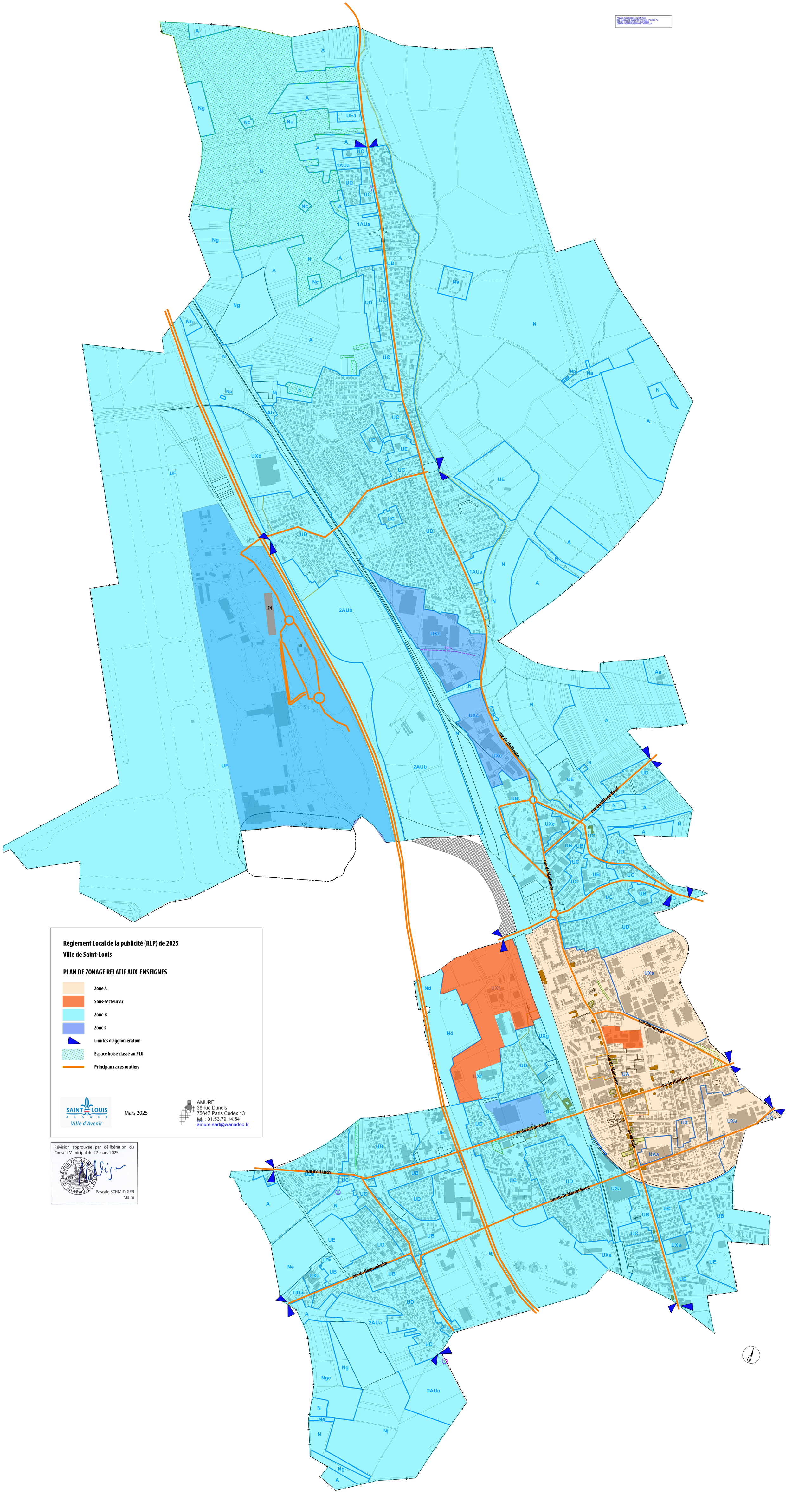

Règlement Local de la publicité (RLP) de 2025

Ville de Saint-Louis

PLAN DE ZONAGE RELATIF AUX ENSEIGNES

- Zone A
- Sous-secteur Ar
- Zone B
- Zone C
- Limites d'agglomération
- Espace boisé classé au PLU
- Principaux axes routiers

SAINT LOUIS ALSACE Ville d'Avenir

Mars 2025

AMURE
38 rue Dunois
75647 Paris Cedex 13
tél : 01.53.79.14.54
amure.sarl@wanadoo.fr

Révision approuvée par délibération du Conseil Municipal du 27 mars 2025

MAIRIE DE SAINT-LOUIS (Haut-Rhin)

Pascale SCHMIDIGER
Maire