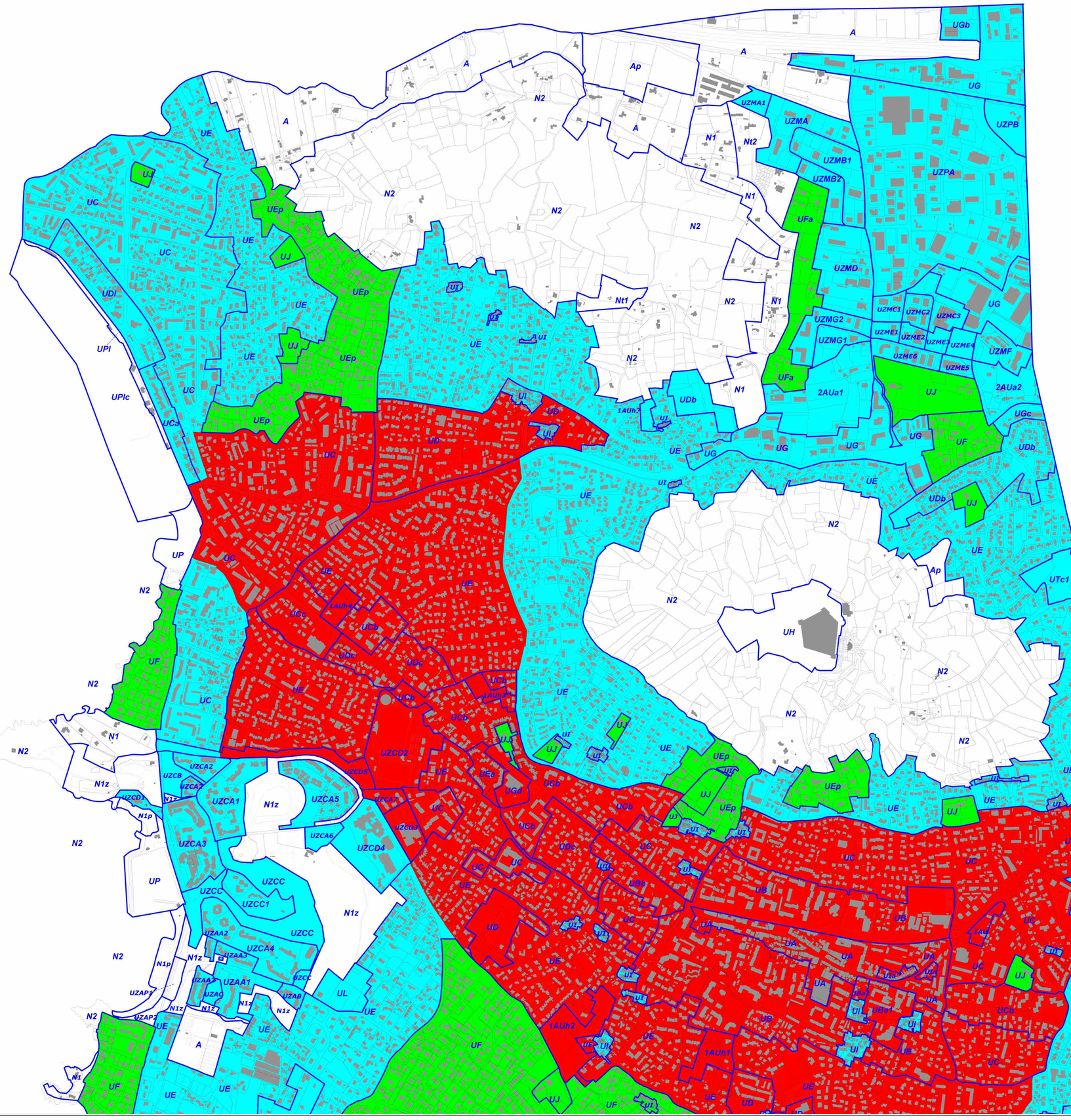

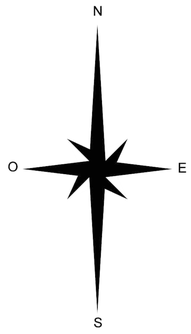

Légende :

Périmètres d'application du bonus de constructibilité établi au titre des articles L.128-1 et L.128-2 du Code de l'Urbanisme en faveur de la performance énergétique / des énergies renouvelables dans la construction

- ***Périmètre 30%***
- ***Périmètre 20%***
- ***Périmètre 10%***

0 — 200 m

VILLE de SIX-FOURS LES-PLAGES

PLAN LOCAL D'URBANISME

7-2.h Périmètres d'application des bonus de constructibilité en faveur de la performance énergétiques / des énergies renouvelables dans la construction

L.128-1/L.128-2 du Code de l'Urbanisme

Plan Partie Nord de la commune

Prescription du Plan Local d'Urbanisme	Délibération du Conseil Municipal en date du 18 mai 2009
Arrêt du Plan Local d'Urbanisme	Délibération du Conseil Municipal en date du 6 juin 2014
Approbation du Plan Local d'Urbanisme	Délibération du Conseil Municipal en date du

Cachet de la mairie :

G2C territoires
Parc d'Activités Point Rencontre
2 avenue Madeleine Bonnaud - 13 770 VENELLES
Tel : 04 42 54 00 68 - Fax : 04 42 54 06 78 – www.g2c.fr



PLU de la commune de Six-Fours-les-Plages

N

O E

S

Légende :

Périmètres d'application du bonus de constructibilité établi au titre des articles L.128-1 et L.128-2 du Code de l'Urbanisme en faveur de la performance énergétique / des énergies renouvelables dans la construction

- ***Périmètre 30%***
- ***Périmètre 20%***
- ***Périmètre 10%***

0 200 m

VILLE de SIX-FOURS LES-PLAGES

PLAN LOCAL D'URBANISME

7-2.h Périmètres d'application des bonus de constructibilité en faveur de la performance énergétiques / des énergies renouvelables dans la construction

L.128-1/L.128-2 du Code de l'Urbanisme

Plan Partie Centre de la commune

Prescription du Plan Local d'Urbanisme	Délibération du Conseil Municipal en date du 18 mai 2009
Arrêt du Plan Local d'Urbanisme	Délibération du Conseil Municipal en date du 6 juin 2014
Approbation du Plan Local d'Urbanisme	Délibération du Conseil Municipal en date du

Cachet de la mairie :

G2C territoires
Parc d'Activités Point Rencontre
3 avenue Madeleine Bonnaud - 13 770 VENELLES
Tel : 04 42 54 00 68 - Fax : 04 42 54 06 78 – www.g2c.fr

PLU de la commune de Six-Fours-les-Plages



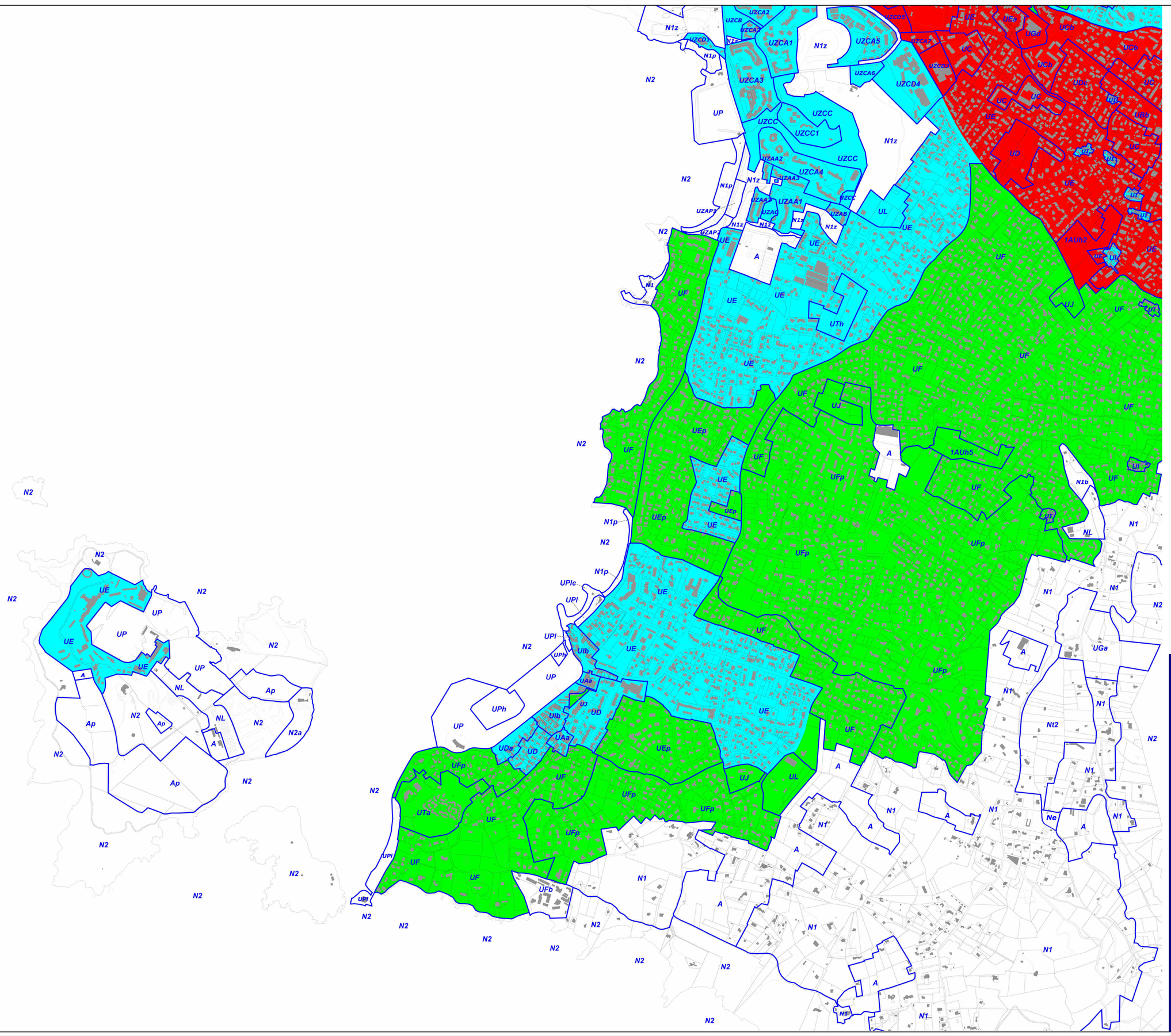

Légende :

Périmètres d'application du bonus de constructibilité établi au titre des articles L.128-1 et L.128-2 du Code de l'Urbanisme en faveur de la performance énergétique / des énergies renouvelables dans la construction

- *Périmètre 30%*
- *Périmètre 20%*
- *Périmètre 10%*

0 200 m

VILLE de SIX-FOURS LES-PLAGES

PLAN LOCAL D'URBANISME

7-2.h Périmètres d'application des bonus de constructibilité en faveur de la performance énergétiques / des énergies renouvelables dans la construction

L.128-1/L.128-2 du Code de l'Urbanisme

Plan Partie Sud de la commune

Prescription du Plan Local d'Urbanisme	Délibération du Conseil Municipal en date du 18 mai 2009
Arrêt du Plan Local d'Urbanisme	Délibération du Conseil Municipal en date du 6 juin 2014
Approbation du Plan Local d'Urbanisme	Délibération du Conseil Municipal en date du

Cachet de la mairie :

G2C territoires
Parc d'Activités Point Rencontre
2 avenue Madeleine Bonnaud – 13 770 VENELLES
Tel : 04 42 54 00 68 - Fax : 04 42 54 06 78 – www.g2c.fr



PLU de la commune de Six-Fours-les-Plages