PLU de la commune de Six-Fours-les-Plages

MÉTROPOLE TOULON PROVENCE MÉDITERRANÉE

VILLE de SIX-FOURS LES-PLAGES

PLAN LOCAL D'URBANISME

7-2.f - Classement sonore des infrastructures de transport terrestre

CITADIA

Approbation du Plan Local d'Urbanisme	Délibération du Conseil municipal en date du 10 avril 2015
Modification simplifiée n°1	Prescripte par arrêté municipal n°10801 du 14 novembre 2017 Délibération du Conseil Métropolitain en date du 27 mars 2018
Déclaration d'utilité publique n°1	Arrêté préfectoral du 9 octobre 2024
Modification n°1 du PLU	Prescrite par arrêté métropolitain n°AP 24/165 du 04 décembre 2024 Approuvé par délibération de l'Assemblée Métropolitaine du 18 décembre 2025



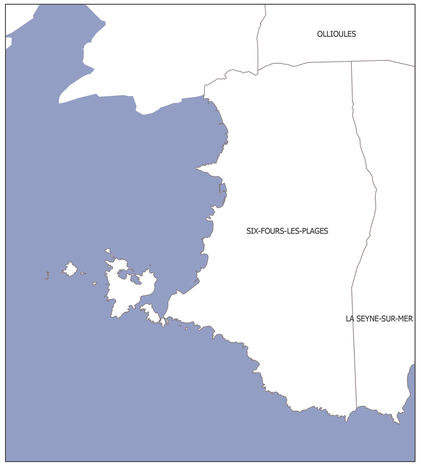

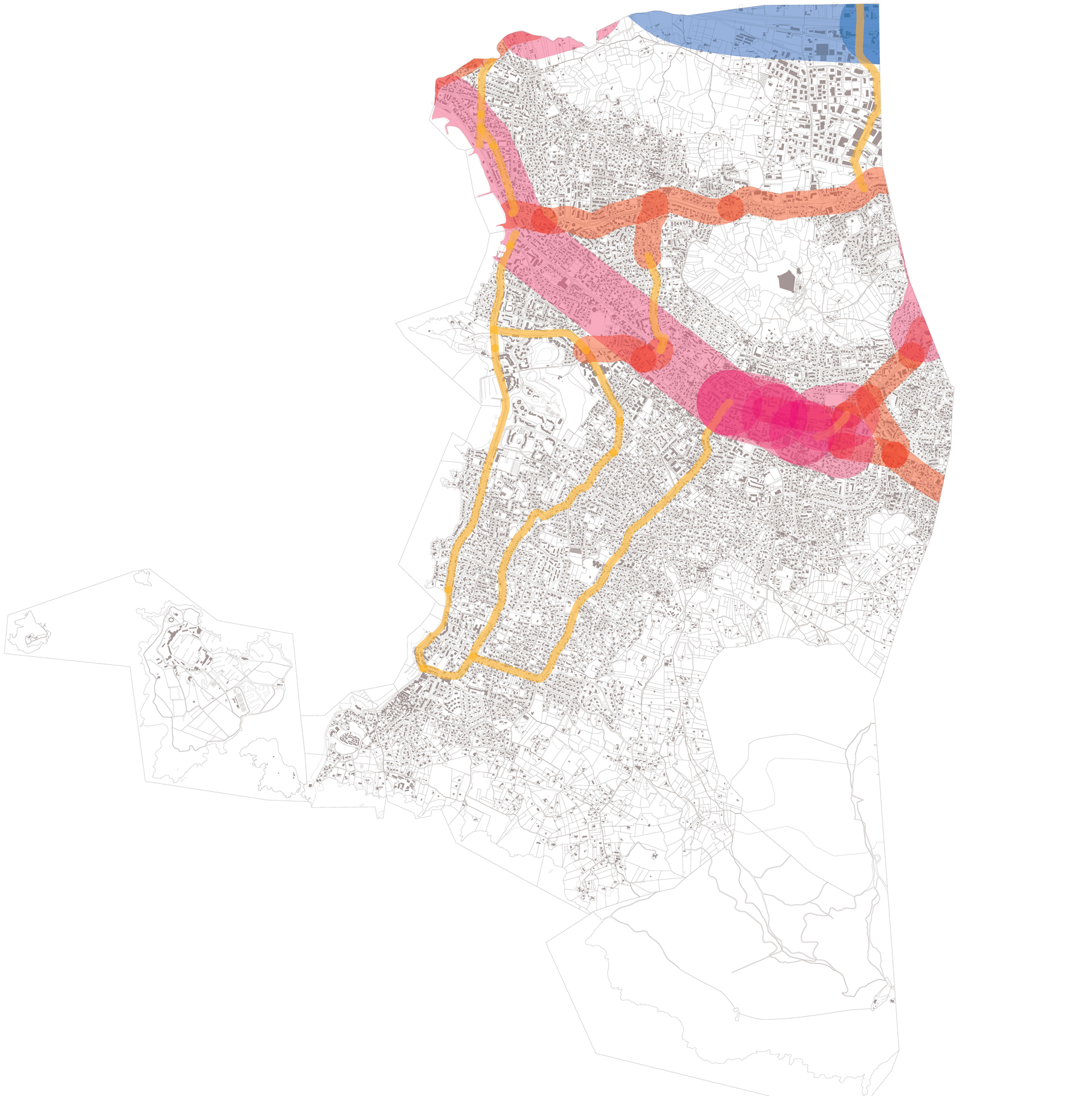

Légende :

- Catégorie 1 = 300m
- Catégorie 2 = 250m
- Catégorie 3 = 100m
- Catégorie 4 = 30m

Source : DDTM83 Classement des voies bruyantes (emprise de part et d'autres des chaussées)

N

0 1 2 Kilomètres

Echelle : 1 /10 000ème