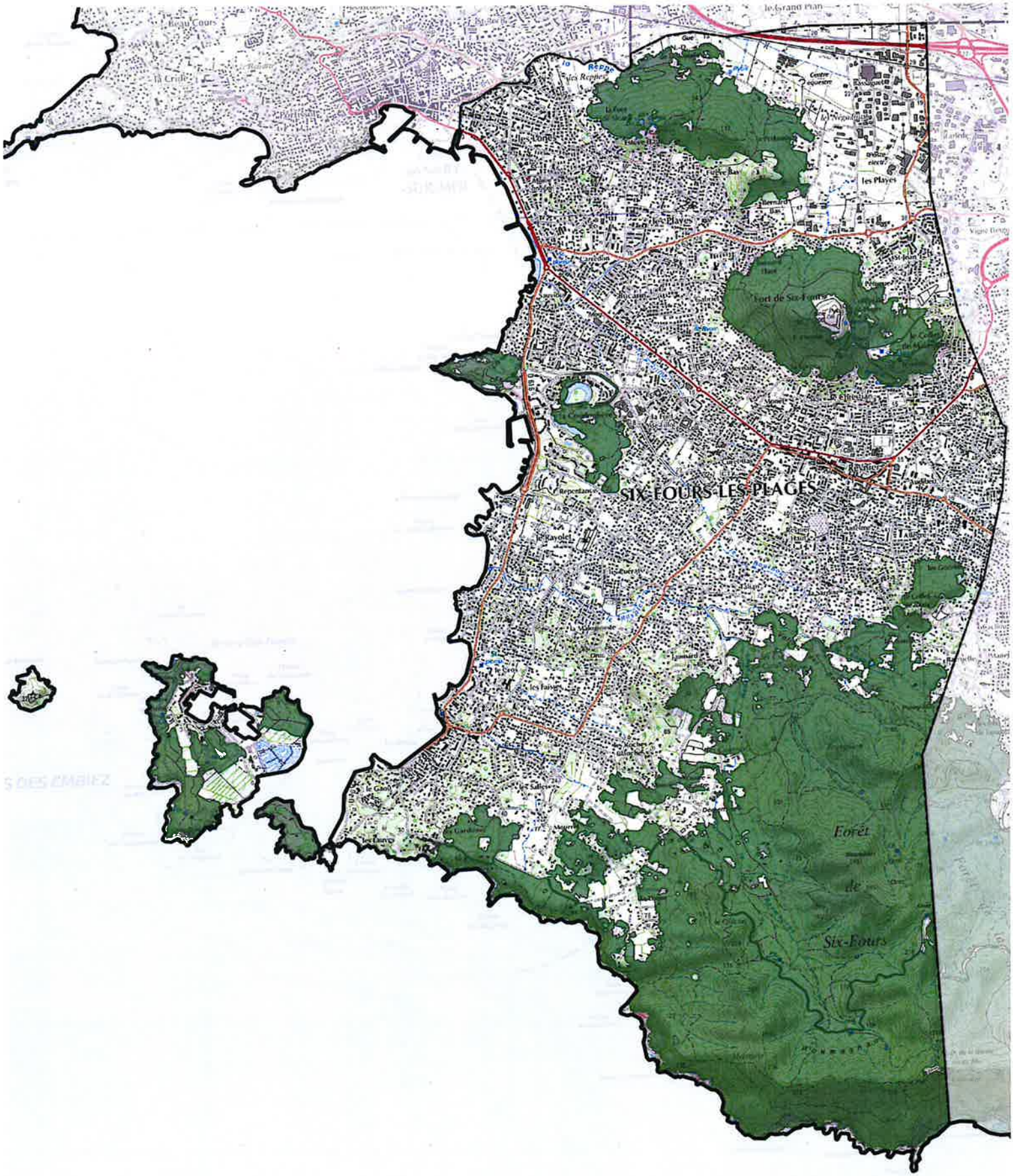

Zone soumise à autorisation de défrichement

Commune de Six-Fours-les-Plages

Zone soumise à autorisation de défrichement

N

0 20 40 km



RÉPUBLIQUE FRANÇAISE
PRÉFET DU VAR
DDTM du Var
Service environnement forêts

Réalisation : Agence MTDA, Mars 2017