Ville de

Pointe-à-Pitre

Plan Local d'Urbanisme



5C3. Travaux d'assainissement en cours
Programme pluri-annuel

Aout 2013

Direction Générale Adjointe Développement Durable

Le Président de Cap Excellence

Nos réf. : DGA-DDAT/JB/CGTX/RL/CC/KS/2012/0243

Affaire suivie par : Monsieur Reynald LABELLE
☎ : 0590 68 92 87
℻ : 0590 68 92 94
✉ : reynald.labelle@capexcellence.net

Objet : *PLU Avis des personnes publiques Associées*

A

Monsieur le Maire
De la Ville de Pointe-à-Pitre
Hôtel de Ville
97110 POINTE-A-PITRE

Pointe-A-Pitre, le 21 mai 2012

Monsieur le Maire.

Dans le cadre de la révision du plan local d'urbanisme, j'ai l'honneur de vous apporter les précisions suivantes :

- Programme pluriannuel des travaux d'assainissement en cours :
  - Fin de la tranche 2 (Postes de refoulement de Boisripeaux, RN 11, Anacaona et Lauricisque et Auto-surveillance des postes) : du 2ème au 4ème trimestre 2012
  - Tranche 3 et 4 : Pose des Réseaux et Postes de refoulement (Providence, Petit-Pérou à Raizet, Raizet à Bergevin (via Grand Camp) : du 2ème trimestre 2012 au 3ème trimestre 2013

- Programme pluriannuel de renouvellement des réseaux d'eaux usées et d'eau potable (Quartiers Darse, Dubouchage, Rue Fengarol et Vielle ville) :
  - Marché triennal à bons de commande : 2012-2013-2014

- Schéma directeur d'eau potable :
  - Mai 2012 : attribution du marché
  - Juin 2012 : Début d'exécution
  - Délai de réalisation : 12 mois

- Actualisation du schéma directeur d'assainissement des eaux usées (collectif et non collectif) :
    - Juin 2012 : attribution du marché
    - Juin 2012 : Début d'exécution
    - Délai de réalisation : 12 mois dans le cadre d'une mission globale d'assistance technique prévue pour 24 mois

- Construction de la nouvelle station d'épuration de CAP Excellence :

    - Notification et démarrage de la mission du mandataire (SEMAG) : 02/03/2012

Je vous rappelle également que les travaux de mise en conformité de l'actuelle station d'épuration ont été réceptionnés le 16 décembre 2011.

Les travaux de renforcement du réseau d'eau potable des quartiers de Bergevin, Lauricisque, Henri IV ainsi que ceux relatifs à la reconstruction du poste de refoulement des eaux usées de Bergevin seront réceptionnés au mois de juillet 2012.

Restant à votre disposition pour toutes informations complémentaires, je vous prie d'agréer, Monsieur le Maire, l'expression de mes sentiments communautaires.

Le Président

Jacques BANGOU

Communauté d'Agglomération Cap Excellence
18, boulevard LEGITIMUS 97 110 POINTE-A-PITRE
Tél. : 0590 68 92 92 / 0590 68 92 93 – Fax : 0590 68 92 94
www.capexcellence.net

Assainissement

une situation future à anticiper...

Phasage
- TRANCHE 1
- TRANCHE 2
- TRANCHE 3
- TRANCHE 4

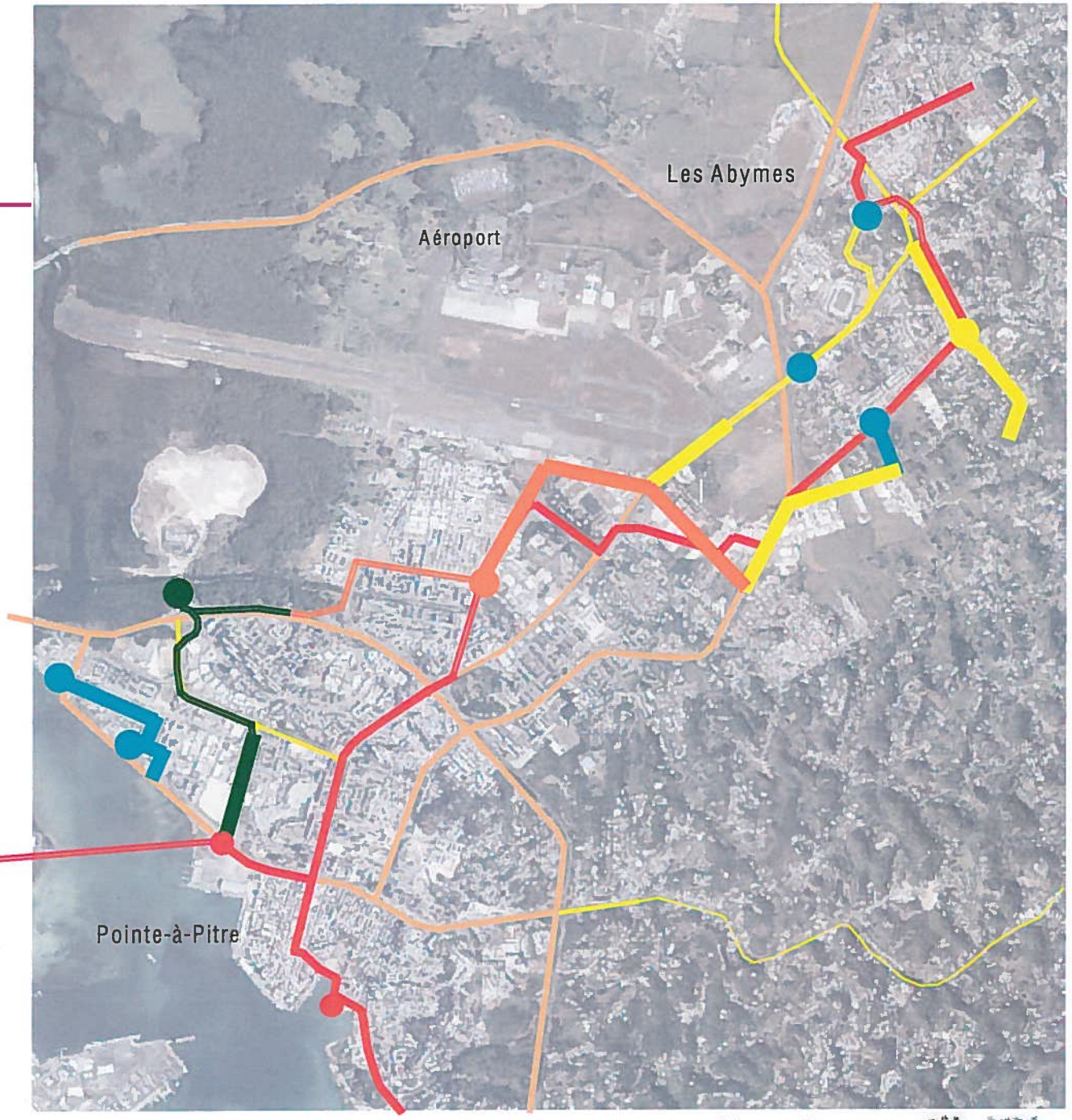

Vers Poste de refoulement Pointe-à-Donne
Baie-Mahault

Eaux usées

Conception-Réalisation URBIS

Cap Excellence - Ville des Abymes - Ville de Pointe-à-Pitre

Assainissement

une situation future à anticiper...

Schéma Poste de Refoulement de Pointe-à-Pitre

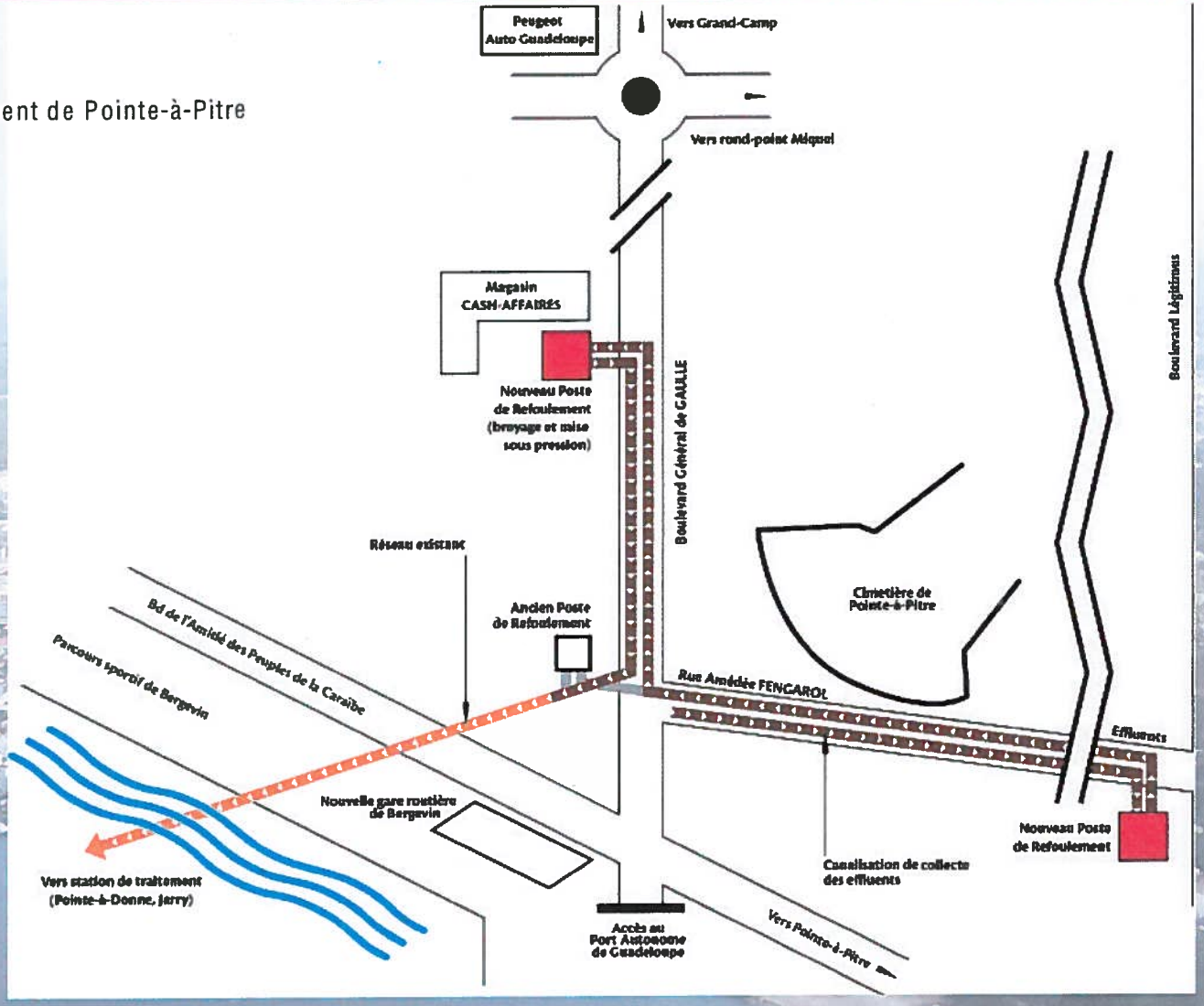

Conception-Réalisation URBIS